



H. AYUNTAMIENTO DE TULUM
ADMINISTRACION 2021-2024
TESORERIA MUNICIPAL
DIRECCIÓN DE ZOFEMAT

INFORME DEL CUARTO TRIMESTRE
ADMINISTRACIÓN 2021-2024
DIRECCIÓN DE LA ZONA FEDERAL MARÍTIMO
TERRESTRE (ZOFEMAT)
PROGRAMA DE LIMPIEZA DE PLAYAS



H. AYUNTAMIENTO DE TULUM TESORERIA MUNICIPAL DIRECCIÓN DE ZOFEMAT

Por medio del presente, la dirección de Zona Federal Marítimo Terrestre realiza el siguiente informe de actividades del trimestre correspondiente a la fecha del 01 de octubre al 31 de diciembre de 2021, el cual da constancia de las actividades realizadas por parte del personal de LIMPIEZA DE PLAYAS de ésta Dirección.

El reporte hace referencia a la realización de actividades como limpiezas de playas de la Zona Federal Marítimo Terrestre en coordinación con las instancias correspondientes que tienen injerencia al tema de la recolección del sargazo que llega a las costas, el cual se ha determinado un punto de disposición temporal para posteriormente su traslado para la disposición final.

En los meses de octubre, noviembre y diciembre, se ha estado recolectando residuos sólidos, así como la recolección de sargazos de forma habitual, a continuación, se presenta las tablas de información de las cantidades recolectadas durante el trimestre.

RECOLECCIÓN DE SARGAZO DIARIO DE LA ZONA FEDERAL MARÍTIMO TERRESTRE CON EL PERSONAL DEL PROGRAMA DE LIMPIEZA DE PLAYAS

FECHA	PLAYA	NUM. DE PERSONAS	METROS LINEALES	METROS DE ANCHO	M2	PESO ESTIMADO RETIRADO (TONS)	VOLUMEN EN METROS CÚBICOS	DISTRIBUCIÓN PORCENTUAL	DISTRIBUCIÓN TOTAL	TÉCNICA	SITIO DE ACOPIO TEMPORAL
								SARGAZO	SARGAZO	ACOPIO	
02 DE OCTUBRE A	Mezzanine	23	120	6	720	200.372	728.63	100%	200.372	X	playa mezzanine
	Maya		230	7	1190						Playa maya
08 DE	Pescadores		250	7	1100						Playa pescadores
DICIEMBRE DE 2021	Santa Fe		280	10	1400						Playa santa fe
	Punta piedra		200	6	1200						playa punta piedra



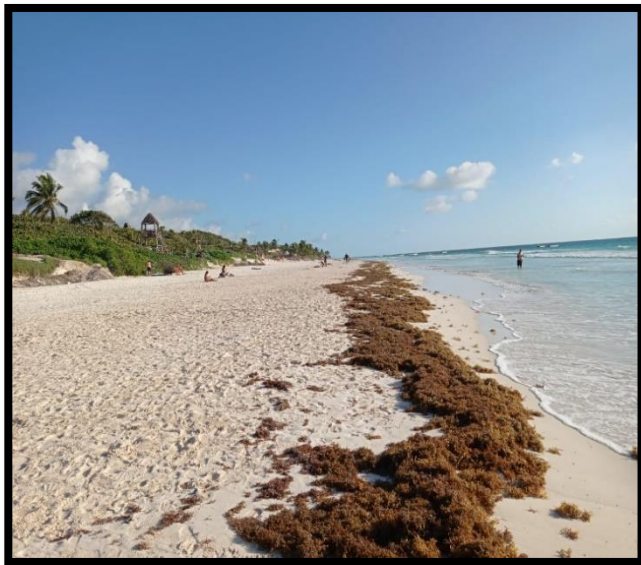

RECOLECCIÓN DE RESIDUOS SOLIDOS DIARIO DE LA ZONA FEDERAL MARÍTIMO TERRESTRE CON EL PERSONAL DEL PROGRAMA DE LIMPIEZA DE PLAYAS

FECHA	PLAYA	NUM. DE PERSONAS	METROS LINEALES	METROS DE ANCHO	M2	VIDRIO (KG)	PET (KG)	ALUMINIO (KG)	CARTÓN (KG)	BASURA GENERAL (KG)	MICROPLÁSTICOS (KG)	TOTAL RECOLECTADO
02 DE OCTUBRE A 08 DE DICIEMBRE DE 2021	Mezzanine	23	48210	5580	1446300	1237	655	56	0	2577	0	4525
	Maya											
	Pescadores											
	Santa Fe											
	Punta piedra											





Se realizó la recolección de residuos sólidos sobre la carretera de la zona costera para mantener las condiciones adecuadas sobre el paso y accesos a las playas para nuestros visitantes.





TULUM

Bacheo de la carretera de la zona costera, áreas donde se encuentran en malas condiciones para transitar

