

### SIMBOLOGIA

**POLITICAS**

	APROVECHAMIENTO		CONSERVACION
	PROTECCION		RESTAURACION

**USO PREDOMINANTE**

	AGRICULTURA		TURISMO
	PECUARIO		INDUSTRIA
	FORESTAL		MINERIA
	PESCA		FLORA Y FAUNA
	ACUICULTURA		AREAS NATURALES
	ASENTAMIENTOS HUMANOS		CORREDOR NATURAL
	INFRAESTRUCTURA		ACTIVIDADES MARITIMAS

### CLAVE DE UNIDAD DE GESTION AMBIENTAL

Uso Predominante: **Tu 12** No. de UGA

### SIMBOLOGIA CONVENCIONAL

**POBLACIONES**

Mayor a 2,500 Habs.
 Menores a 2,500 Habs.

**VIAS DE COMUNICACION**

Carretera de mas de 2 Carriles  
 Carretera Pavimentada  
 Ferrocarril  
 Brechas  
 Vias de Ferrocarril  
 Aeropuertos

**LIMITES**

Limite del Area de Ordenamiento Ecologico  
 Limite de Unidad de Gestion Ambiental  
 Limite Estatal  
 Limite Municipal  
 Limite Area Natural Protegida

**RASGOS FISICOS**

Corriente Perenne  
 Corriente Intermitente  
 Limite de Costa  
 Curvas de Nivel

### FUENTES CARTOGRAFICAS

**FUENTES LEGALES**

- 
- 
- 
- 

**CARTAS TOPOGRAFICAS DEL INEGI**

- 
- 

**IMAGEN DE SATELITE LANDSAT THEMATIC MAPPER**

**FECHA DE EDICION**

• Noviembre de 2001

**ESPECIFICACIONES CARTOGRAFICAS**

- **Escala:** Clarke de 1866
- **Proyeccion:** Universal Transversa de Mercator
- **Zona:** 18N
- **Datum:** Horizontal
- **Proyeccion:** NorTEAMERICANO de 1927

ESCALA 1: 100000 Metros

### PARTICIPANTES

- Secretaria de Desarrollo Urbano y Medio Ambiente del Estado
- Reserva de la Biosfera de Sian Ka'an
- Amigos de Sian Ka'an A.C.
- Instituto de Ecologia A.C.
- H. Ayuntamiento de Felipe Carrillo Puerto
- H. Ayuntamiento de Otzen Pompeyo Blanco

### UBICACION



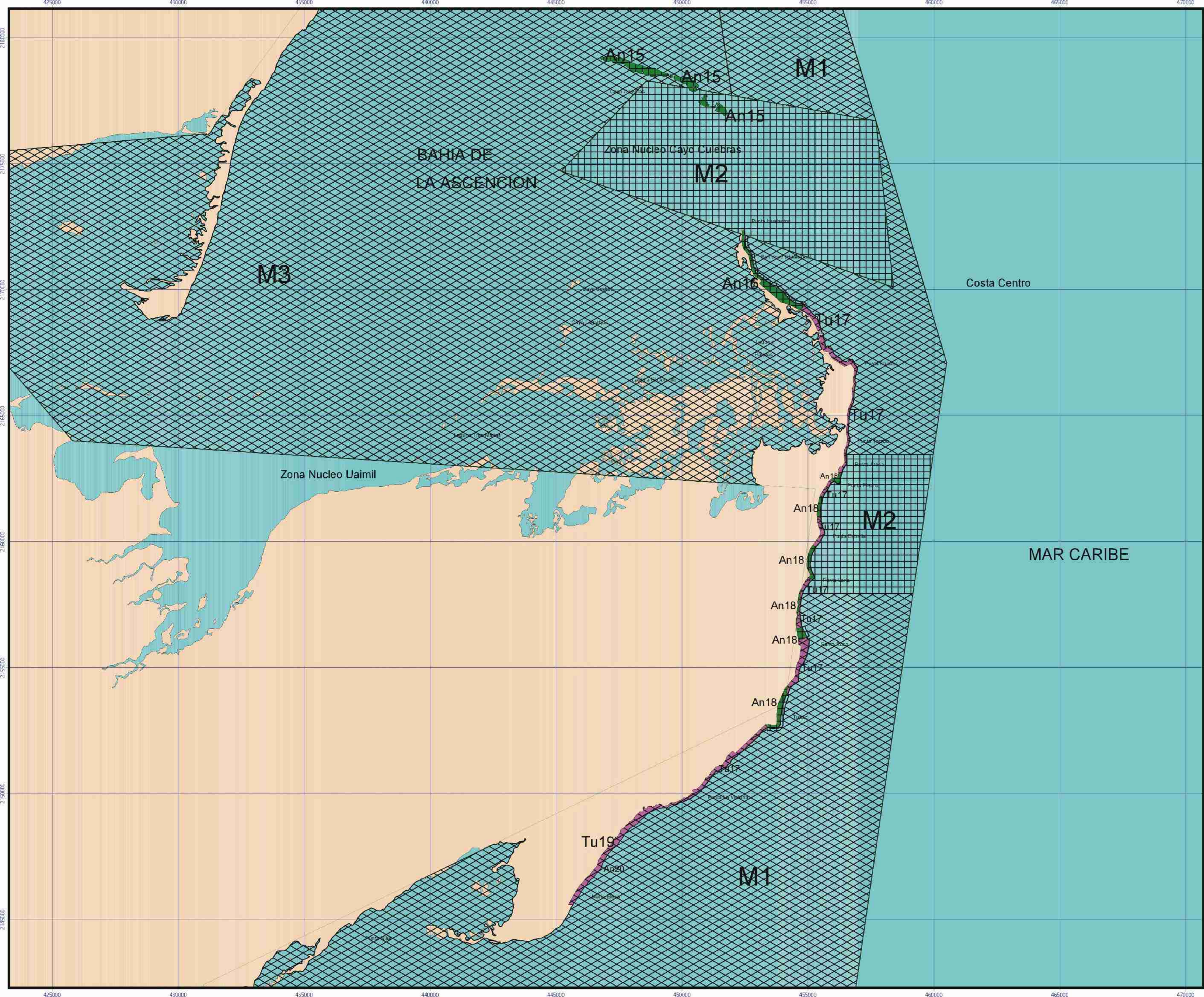

### SIMBOLOGIA

**POLÍTICAS**

	APROVECHAMIENTO		CONSERVACIÓN
	PROTECCIÓN		RESTAURACIÓN

**USO PREDOMINANTE**

	AGRICULTURA		TURISMO
	PECUARIO		INDUSTRIA
	FORESTAL		MINERÍA
	PESCA		FLORA Y FAUNA
	ACUICULTURA		ÁREAS NATURALES
	ASENTAMIENTOS HUMANOS		CORREDOR NATURAL
	INFRAESTRUCTURA		ACTIVIDADES MARINAS

### CLAVE DE UNIDAD DE GESTION AMBIENTAL

Uga Predominante  $\rightarrow$  Tu 12  $\leftarrow$  No de UGA

### SIMBOLOGIA CONVENCIONAL

**POBLACIONES**

Mayores a 2,500 Habs.

Menores a 2,500 Habs.

**VIAS DE COMUNICACION**

Carretera de mas de 2 Carriles

Carretera Pavimentada

Terraceria

Brechas

Via de Ferrocarril

Aeropuertos

**LIMITES**

Límite del Área de Ordenamiento Ecológico

Límite de Unidades de Gestión Ambiental

Límite Estatal

Límite Municipal

Límite Área Natural Protegida

**RASGOS FISICOS**

Corriente Perenne

Corriente Intermitente

Límite de Costa

Curvas de Nivel

### FUENTES CARTOGRAFICAS

**FUENTES LEGALES**

- 
- 
- 
- 
- 

**CARTAS TOPOGRAFICAS DEL INEGI**

- 

**IMAGEN DE SATELITE LANDSAT THEMATIC MAPPER**

- 

**FECHA DE EDICION**

- Noviembre de 2001

**ESPECIFICACIONES CARTOGRAFICAS**

- Esfera: Clarke de 1866
- Proyeccion: Universal Transversa de Mercator
- Zona: 18 N
- Datum: Horizontal - Norteamericano de 1927

ESCALA 1: 100000 Metros

### PARTICIPANTES

- Secretaría de Desarrollo Urbano y Medio Ambiente del Estado
- Reserva de la Biosfera de San Ka'an
- Amigos de San Ka'an A.C.
- Instituto de Ecología A.C.
- Instituto Nacional de Ecología
- H. Ayuntamiento de Felipe Carrillo Puerto
- H. Ayuntamiento de Othon Ponce de León

### UBICACION



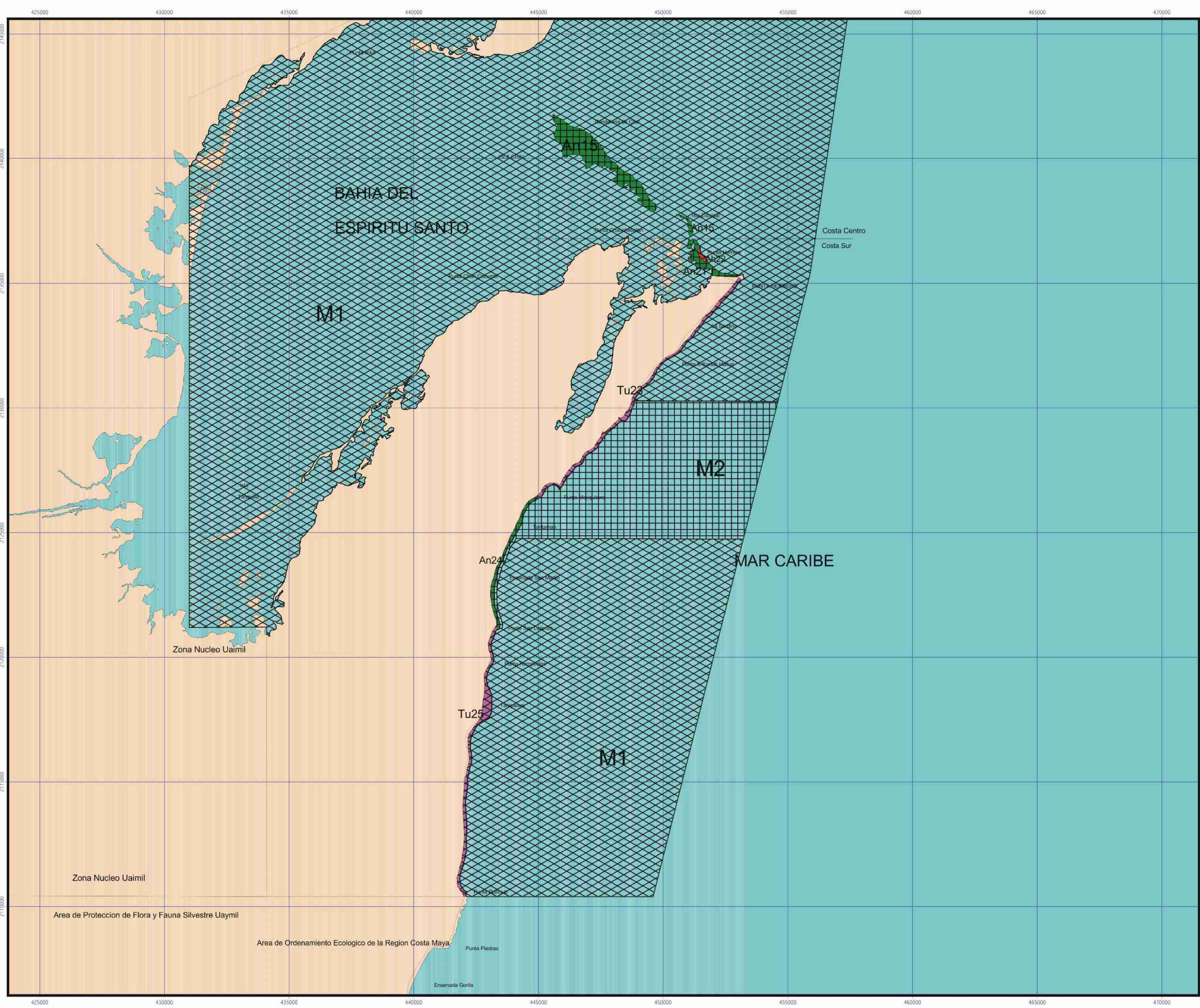

### SIMBOLOGIA

**POLITICAS**

	APROVECHAMIENTO		CONSERVACION
	PROTECCION		RESTAURACION

**USO PREDOMINANTE**

	AGRICULTURA		TURISMO
	PECUARIO		INDUSTRIA
	FORESTAL		MINERIA
	PESCA		FLORA Y FAUNA
	ACUICULTURA		AREAS NATURALES
	ASENTAMIENTOS URBANOS		CORREDOR NATURAL
	INFRAESTRUCTURA		ACTIVIDADES MARINAS

**CLAVE DE UNIDAD DE GESTION AMBIENTAL**

Uso Predominante **Tu 12** No de UGA

**SIMBOLOGIA CONVENCIONAL**

**POBLACIONES**

 Mayores a 2,500 Habs. Menores a 2,500 Habs.

**VIAS DE COMUNICACION**

 Carretera de mas de 2 Carriles Carretera de 2 Carriles
 Carretera Pavimentada Carretera
 Terraceria Biechas
 Via de Ferrocarril Aeropuertos

**LIMITES**

 Limite del Area de Ordenamiento Ecologico Limite Municipal
 Limite de Unidad de Gestion Ambiental Limite Area Natural Protegida
 Limite Estatal

**RASDOS FISICOS**

 Corriente Permanente Limite de Costa
 Corriente Intermitente Curvas de Nivel

### FUENTES CARTOGRAFICAS

**FUENTES LEGALES**

- 
- 
- 
- 
- 

**CARTAS TOPOGRAFICAS DEL INEGI**

- 
- 

**IMAGEN DE SATELITE LANDSAT THEMATIC MAPPER**

**FECHA DE EDICION**

- Noviembre de 2001

**ESPECIFICACIONES CARTOGRAFICAS**

- **Esferoide:** Clarke de 1866
- **Proyeccion:** Universal Transversa de Mercator
- **Zona:** 18N
- **Datum:** Horizontal
- **Proyeccion:** NorTEAMERICANO DE 1927

**ESCALA 1: 100000** Metros

### PARTICIPANTES

- Secretaria de Desarrollo Urbano y Medio Ambiente del Estado
- Reserva de la Biosfera de Sian Ka'an
- Amigos de Sian Ka'an A.C.
- Instituto de Ecología A.C.
- H. Ayuntamiento de Felipe Carrillo Puerto
- H. Ayuntamiento de Otzen Pompeyo Blanco

### UBICACION

