



HONORABLE AYUNTAMIENTO DE TULUM  
DIRECCIÓN GENERAL DE DESARROLLO SOCIAL  
ÁREA: DIRECCION DE SALUD MUNICIPAL  
OFICIO No. DGDS/DSM/1174/2019  
Fecha: 06/06/2019

"2019 AÑO por el respeto a los Derechos Humanos"

**Asunto: entrega de Reporte de Actividades  
del mes de Mayo del 2019**

**LIC. DIEGO JOSÉ PÉREZ UCAÑA**  
**DIRECTOR GENERAL DE DESARROLLO SOCIAL**  
**PRESENTE:**

Por medio de la presente me dirijo a usted y al cargo que dignamente representa para hacer entrega del reporte de actividades realizadas en la Dirección de salud Municipal, en sus diferentes Áreas en este mes de mayo.

- **Atención y Promoción a la salud**, brindando apoyo con certificados médicos, solicitudes de incapacidades, al personal del Municipio de Tulum.
- **Área de Vectores**; se viene realizando una labor de suma importancia en el Municipio mediante las visitas a los domicilios, promocionando la limpieza y el cuidado de patios limpios para evitar enfermedades por picadura de vectores. Por el clima cálido que prevalece en nuestro municipio y la época de lluvia es de vital importancia el continuo manejo de visitas para abatizar, eliminación de criaderos, colocación de ovitrampas entre muchas otras actividades de suma importancia que diariamente es llevada a cabo.
- **Inspección canina**. En esta área se ha dado a la tarea de Promocionar el sano cuidado de las mascotas y su sana convivencia con la ciudadanía en las áreas públicas, orientándolos y sugiriéndoles manejo y cuidado. Así mismo se les brinda trípticos de orientación y sugerencias para evitar cualquier tipo de sanción por reincidencias.
- **Promoción en el área de Nutrición**; esta área lleva una cabo la labor de suma importancia, para el cuidado de la sana alimentación de los niños de entre 02 a 11 años de edad a nivel preescolar y primaria, trabajando en conjunto con los directores de las Instituciones visitadas, al tener conocimiento el IMC del alumnado y de ahí partir para atacar los problemas que derivan de dicha labor de promoción y orientación nutricional.



**Promoción dental;** el personal del área dental, brinda orientación al alumnado de las escuelas primarias, para el cuidado dental, a manera de prevención, platica que el alumnado valora y en la cual participan activamente.

- Se lleva a cabo pláticas y realización de pruebas rápidas en el marco del **“día mundial de la lucha contra el VIH-SIDA”** brindando información relevante y de interés
- Se mantiene permanente la Jornada de Vacunación se brinda este servicio a niños menores de los cuales se ofertaron vacunas contra el Neumococo, influenza, hexavalente, sarampión, y hepatitis b, etc. a los niños menores de 0 a 10 años.
- Se lleva a cabo la Actualización del censo poblacional en todas las Casas de Salud.
- Se brindan servicios de **orientación y atención médica en las 9 casas de salud, así como la unidad de Juzgado cívico y en la Dirección de Salud** a la población en general trabajando en conjunto para prevenir, y mejor la calidad de vida de la población.
- **Inspección sanitaria**, verificando el cumplimiento de las normas de higiene y sanidad en establecimientos fijos, semifijos y ambulantes se llevan a cabo diversas visitas a los comercios, invitándolos a realizar las mejoras necesarias en las observaciones detectadas, así como emitiéndoles las actas correspondientes a los que cumplieron con dichos requisitos.
- Se realiza curso de Capacitación al personal Medico y de enfermería, con el firme propósito de tener gente capacitada brindando atención a la población.

La Dirección de salud cumple con el propósito de realizar día a día los servicios de promoción, prevención y orientación a la salud, para Mejorar la calidad de vida de los Tulumenses.

Sin más por el momento le envío un cordial saludo quedando a la orden para cualquier dudo o comentario.

MUNICIPIO DE TULUM  
RECORRIDO  
21/07/19  
6:00 pm  
DIRECCIÓN GENERAL  
DE DESARROLLO SOCIAL

ATENTAMENTE



DIRECCION DE SALUD MPAL  
TULUM QUINTANA ROO

**DR. SALVADOR VARILLA HERNANDEZ**  
**DIRECTOR DE SALUD MUNICIPAL**

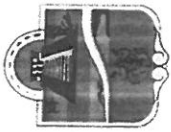

**TULUM**  
GOBIERNO  
1914-1917  
P. Tulum - Hidalgo - Quintana Roo

**REPORTE DE ACTIVIDADES DEL MES DE MAYO 2019**

**INFORMACIÓN MENSUAL DE LAS ACTIVIDADES REALIZADAS EN EL MES DE MAYO EN LAS DIFERENTES CASAS DE SALUD TOMANDO LO MAS RELEVANTE PERTENECIENTE AL MUNICIPIO DE SALUD.**

CASA DE SALUD	CONSULTAS	PTES DM NUEVO INGRESO	PTES HTA NUEVO INGRESO	EDAS	IRAS	EMBARAZADAS DE ALTO RIESGO	NACIDOS VIVOS	PESO Y TALLA	PLÁTICAS (Beneficiados)
AKUMAL	123	0	0	3	26	0	0	0	0
CHEMUYIL	162	0	0	1	30	0	0	0	47
PUNTA ALLEN	50	0	0	0	0	0	0	0	0
FRANCISCO UH MAY	196	0	0	4	54	0	0	0	0
CHANCHE PALMAR	76	0	0	2	12	0	0	48	71
HONDZONOT	90	0	0	3	0	0	0	0	244
SACAMUCUY	101	0	0	0	0	0	0	38	0
MANUEL A. AY	0	0	0	0	0	0	0	0	0
SAN JUAN DE DIOS	101	4	4	5	0	0	0	0	0
YAXCHE	92	0	0	0	0	0	0	0	261
YALCHEN	74	7	6	11	5	0	0	21	49
SAN SILVERIO	0	0	0	0	0	0	0	0	34
CHANCHEN 1	35	1	0	3	0	0	0	0	43
JUECES CIVICOS		0	0	0	0	0	0	0	0
CASA DE SALUD TULUM	147	1	8	3	0	0	0	0	0
<b>TOTAL</b>	<b>1247</b>	<b>13</b>	<b>18</b>	<b>35</b>	<b>127</b>	<b>0</b>	<b>0</b>	<b>107</b>	<b>749</b>
<b>TOTAL</b>									<b>2296</b>

C.c.p. Archivo  
GKSM/DSM

Av. Tulum entre C. Sol Poniente y C. Alfa Sur, Col. Centro C.P. 77780, Tulum Quintana Roo, México



## Reporte de actividades del mes de mayo del 2019 del área de Enfermería

**Fecha:** 8, 9, 21, 22 y 29 de Mayo del 2019

**Evento:** Detecciones oportunas de "Pruebas Rápidas de VIH" y Adulto Mayor (Detecciones de: Incontinencia Urinaria, Riesgo de caídas, Próstata, Minimental, Depresión, Podología y Factor de riesgo). Vacunas a niñas de 9 años (VPH).

**Lugar:** Chanchen 1, Hondzonot, Chemuyil y Palapa de la Dirección de salud municipal.

**Horario:** de 08:00 a 17:00 horas del día.

### **Cantidad De Audiencia: 118 Beneficiados**

**Descripción:** el día 8, 9, 21, 22 y 29 de mayo del 2019, se realizó la actividad de detecciones oportunas con el apoyo del ESA. Las acciones que se efectuaron ese día de parte de la dirección de salud (Enfermería) son: detecciones de VIH, siendo un total de 84 personas beneficiadas, dentro de ese total de personas a los Adultos Mayores se les realizó detecciones de 60 y más: a 21 se les aplicó el factor de riesgo, a 13 factor de riesgo, 13 riesgos de caídas, 3 cuestionarios de síntomas prostáticos, 3 minimental, 6 de Depresión, 1 de Podología, 19 peso y talla; Y 34 vacunas aplicadas.

CUESTIONARIOS			
	Mujer	Hombre	Total
Factor de Riesgo	14	7	21
Incontinencia Urinaria	9	4	13
Riesgo de Caídas	9	4	13
Síntomas Prostático	0	3	3
Minimental	3	0	3
Depresión	5	1	6
Podología	1	0	1
Peso y Talla	12	7	19

C.c.p. Archivo  
GKSM/DSM



**TULUM**  
1916  
En Tulum renace la historia

Pruebas Rápidas de VIH
<b>84 BENEFICIADOS</b>
<b>66 Mujeres</b>
<b>18 Hombres</b>

### Caravana de Salud Chanchen 1 y Hondzonot

VPH CHEMUYIL	<b>4 MUJERES</b>
-----------------	------------------

EDAD	BCG	Influenza	DPT	Hepatitis	DPat/VP	Neumocóccica	Hexavalente	Rota	SRP
0 a 11 meses				1		2	2	3	
1 año				1		2			
2-4 años			2						2
5-6 años									2
7-10 años									
<b>TOTAL</b>			<b>2</b>	<b>2</b>		<b>4</b>	<b>2</b>	<b>3</b>	<b>4</b>
<b>SUMA TOTAL</b>	<b>17 BENEFICIADOS</b>								

De 20 años y más.	
Td Embarazadas	<b>1</b>
Td Población Adulta	<b>12</b>
<b>TOTAL</b>	<b>13 beneficiados</b>

C.c.p. Archivo  
GKSM/DSM

Av. Tulum entre C. Sol Poniente y C. Alfa Sur, Col. Centro C.P. 77780, Tulum Quintana Roo, México



## Evidencias fotográficas

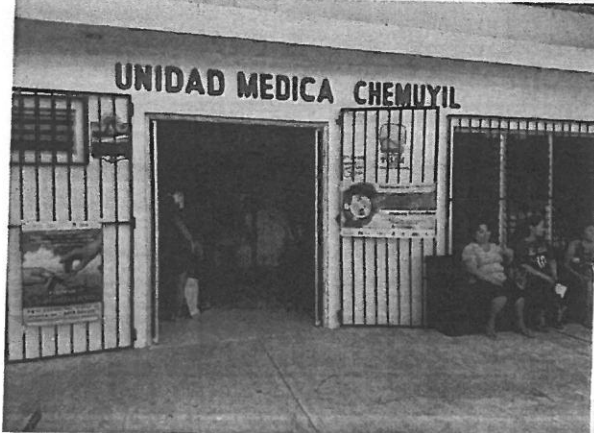

C.c.p. Archivo  
GKSM/DSM

Av. Tulum entre C. Sol Poniente y C. Alfa Sur, Col. Centro C.P. 77780, Tulum Quintana Roo, México



C.c.p. Archivo  
GKSM/DSM

Av. Tulum Centro C. Sol Poniente y C. Alfa Sur, Col. Centro C.P. 77780, Tulum Quintana Roo, México



C.e.p. Archivo  
GKSM/DSM

Av. Tulum entre C. Sol Poniente y C. Alfa Sur, Col. Centro C.P. 77780, Tulum Quintana Roo, México





## Reporte de actividades del área de Jueces cívicos del mes de Mayo del 2019.

**Fecha: 01 AL 31 DE MAYO**

**Evento:** Consultas y certificación de personas

**Lugar:** Jueces cívicos

**Horario:** 9:00 a 17:00 horas.

**Cantidad De Audiencia:** **577 asistentes.**

En las instalaciones del consultorio médico se atienden y certifican a las personas que son recibidas, para garantizar la seguridad del total de los reclusos.

REPORTE MENSUAL DE JUECES CÍVICOS						
	1RA	2DA	3RA	4TA	5TA	
INTOX. DROGAS	15	3	3	1	2	
SANOS	34	14	14	12	11	
ALIENTO ETILICO	7	9	3	0	5	
1ER GRADO	29	11	13	14	6	
2DO GRADO	56	37	17	26	11	
3ER GRADO	53	19	16	17	8	
LESIONES	1	2	0	0	2	
TRASTORNO PSIQUIATRICO	1	0	0	0	1	
OTROS	2	5	3	2	1	
CONSULTA POBLACIONAL EN GENERAL	14	11	24	24	18	
TOTALES	212	111	93	96	65	577

C.e.p. Archivo  
GKSM/DSM

Av. Tulum entre C. Sol Poniente y C. Alfa Sur, Col. Centro C.P. 77780, Tulum Quintana Roo, México



## INFORMACIÓN DEL MES DE MAYO 2019, PROMOCIÓN A LA SALUD.

### VECTORES:

**Fecha:** 01 DE MAYO AL 31 DE MAYO 2019.

**Evento:** realización de visitas domiciliarias, Encuestas, ovitrampas, una intensa jornada de nebulizaciones y termonebulizaciones, verificaciones, control larvario, Larvicidas, red larvario. En todas las colonias del Municipio de Tulum y zona costera, cenotes etc.

**Lugar:** Tulum y sus Localidades Adscritas.

**Horario:** 9:00 a 17:00 horas.

**Cantidad De Beneficiarios:** **8,886.**

<b>ENCUESTAS</b>	<b>425</b>
<b>VERIFICACIONES</b>	<b>560</b>
<b>CONTROL LARVARIO</b>	<b>6084</b>
<b>ESTUDIO HIDROENTOMOLOGICO</b>	<b>28</b>
<b>RED NEGATIVA</b>	<b>56</b>
<b>OVITAMPAS</b>	<b>1680</b> /
<b>NEBULIZACIONES Y TERMONEBULIZACIONES</b>	<b>53</b>
<b>TOTAL</b>	<b>8,886</b>

C.c.p. Archivo  
GKSM/DSM



MUNICIPIO  
**TULUM**

### ENCUESTAS

SEMANA	FECHA	No. CASAS	CASAS POSITIVAS	L.C.P	L.R.P	LB	LP	ABATEABLE	CONTROLABLE	ELIMINABLE	H/D
18	DEL 29 DE ABRIL AL 03 DE MAYO DEL 2019	90	13	39.99%	17.11%	73.33%	226.66%	112.69%	120.62%	66.66%	3
19	DEL 06 AL 10 DE MAYO DEL 2019	0	0	0.00%	0.00%	0.00%	0.00%	0.00%	0.00%	0%	0
20	DEL 13 AL 17 DE MAYO DEL 2019	90	16	50.01%	17.10%	79.99%	1054.90%	134.44%	114.44%	51.11%	3
21	DEL 20 AL 24 DE MAYO DEL 2019	125	19	63.32%	20.81%	103.33%	503.33%	188.65%	183.46%	27.77%	4
22	DEL 27 AL 31 DE MAYO DEL 2019	120	11	59.98%	31.36%	93.36%	239.98%	112.50%	50%	317.50%	5
<b>TOTAL</b>		<b>425</b>	<b>59</b>	<b>213.30%</b>	<b>86.38%</b>	<b>350.01%</b>	<b>2024.87%</b>	<b>548.28%</b>	<b>468.52%</b>	<b>463.04%</b>	<b>15</b>

### VERIFICACIONES

SEMANA	FECHA	No. CASAS	CASAS POSITIVAS	L.C.P	L.R.P	LB	LP	ABATEABLE	CONTROLABLE	ELIMINABLE	H/D
18	DEL 29 DE ABRIL AL 03 DE MAYO DEL 2019	70	2	5.70%	0.99%	5.70%	195.71%	0%	200%	0%	2
19	DEL 06 AL 10 DE MAYO DEL 2019	140	4	11.40%	6.50%	14.26%	28.57%	100%	300%	0%	4
20	DEL 13 AL 17 DE MAYO DEL 2019	105	4	8.55%	4.12%	17.12%	108.55%	50%	150%	200%	3
21	DEL 20 AL 24 DE MAYO DEL 2019	140	4	11.40%	3.63%	17.12%	140.03%	100%	0%	%	4
22	DEL 27 AL 31 DE MAYO DEL 2019	105	4	9.41%	4.92%	17.13%	211.42%	200%	100%	0%	3
<b>TOTAL</b>		<b>560</b>	<b>18</b>	<b>46.46%</b>	<b>20.16%</b>	<b>71.33%</b>	<b>684.28%</b>	<b>450%</b>	<b>750.00%</b>	<b>200.00%</b>	<b>16</b>

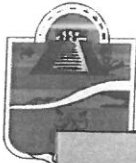

### CONTROL LARVARIO

SEMANA	FECHA	VISITADAS	CASAS				L. BALDIOS		DEPOSITOS					INSECTICIDA LARVICIDA CONSUMIDO KG / GOTAS	HAB. PROT.	H/D	MZ
			TRAB.	CERR.	DESH.	REN.	TRAB.	NO TRAB.	REV.	ABATIZ.	ELIM.	CONT. R.	NO TRATA D.				
18	DEL 29 DE ABRIL AL 03 DE MAYO DEL 2019	1117	1022	69	0	26	306	0	7089	840	3451	1386	1412	23,014	3135	24	116
19	DEL 06 AL 10 DE MAYO DEL 2019	1170	1077	64	0	29	183	0	7424	923	3038	1731	1732	10,976	3791	30	79
20	DEL 13 AL 17 DE MAYO DEL 2019	1075	953	84	0	38	84	0	6653	876	2425	1460	1842	18,840	4314	31	69
21	DEL 20 AL 24 DE MAYO DEL 2019	1551	1374	137	0	40	84	0	7368	672	25166	1626	254	321 ML 4,000	4945	34	65
22	DEL 27 AL 31 DE MAYO DEL 2019	1171	183	122	0	57	36	0	6539	923	1988	1657	1971	435.75	4553	28	58
<b>TOTAL:</b>		<b>6084</b>	<b>4609</b>	<b>476</b>	<b>0</b>	<b>190</b>	<b>693</b>	<b>0</b>	<b>35073</b>	<b>4234</b>	<b>36068</b>	<b>7860</b>	<b>7211</b>	<b>56,830</b> <b>756.75 ML</b>	<b>20738</b>	<b>147</b>	<b>387</b>

### OVITRAMPAS

FECHA	OVI. VISITADAS	OVI. AFECTIVAS	OVI. POSITIVAS	TOTAL DE HUEVECILLOS	SEMANA
DEL 29 DE ABRIL AL 03 DE MAYO DEL 2019	336	330	273	17075	18
DEL 06 AL 10 DE MAYO DEL 2019	336	334	230	13818	19
DEL 13 AL 17 DE MAYO DEL 2019	336	334	217	8616	20
DEL 20 AL 24 DE MAYO DEL 2019	336	332	179	6346	21
DEL 27 AL 31 DE MAYO DEL 2019	336	334	140	3830	22
<b>TOTAL</b>	<b>1680</b>	<b>1664</b>	<b>1039</b>	<b>49685</b>	



### RED NEGATIVA

FECHA	PROBABLES	CASAS VISITADAS	CUARTOS	ANEXOS	HABITANTES	INSECTICIDA UTIL (GRS)	H/D	SEMANA
DEL 29 DE ABRIL AL 03 DE MAYO DEL 2019	1	6	20	6	32	125	2	18
DEL 06 AL 10 DE MAYO DEL 2019	0	0	0	0	0	0	0	19
DEL 13 AL 17 DE MAYO DEL 2019	1	12	18	22	84	250	2	20
DEL 20 AL 24 DE MAYO DEL 2019	0	0	0	0	0	0	0	21
DEL 27 AL 31 DE MAYO DEL 2019	5	38	61	50	211	2000	9	22
<b>TOTAL</b>	<b>7</b>	<b>56</b>	<b>99</b>	<b>78</b>	<b>327</b>	<b>2375</b>	<b>13</b>	

### NEBULIZACIÓN Y TERMO NEBULIZACIÓN

FECHA	COLONIA	SEMANA	DÍA DE LA SEMANA	PERIODO TRABAJADO MAÑANA-TARDE	TIEMPO DE TRABAJO			H/D	TRABAJO REALIZADO O MZAS.	TRABAJO REALIZADO O HAS.
	LOCALIDAD				INICIO	TERMINO	DURACIÓN			
30/04/2019	ZONA DE TRANSICIÓN	18	MARTES	TARDE	18:00	23:30	5 HRS 30 MIN	6	333.3	100 LTS
2/5/2019	AKUMALY CD. CHEMUYIL	18	JUEVES	TARDE	18:00	22:00	4 HRS	4	74.9	22.5 LTS
8/5/2019	ZONA MAYA	19	MIERCOLES	TARDE - NOCHE	18:30	23:30	5 HRS	6	149.9 / 18.6	45 LTS / 4 LTS
9/5/2019	COBAY SAN JUAN	19	JUEVES	TARDE - NOCHE	18:30	22:00	3 HRS 30 MIN	6	116.6 / 18.6	35 LTS / 4 LTS
13,14,15, 16/5/2019	TULUM	20	LUNES, MARTES, MIERCOLES Y JUEVES	TARDE - NOCHE	18:00	23:00	16 HRS	4	474.6	142.5 LTS
22,23/5/2019	TULUM	21	MIERCOLES Y JUEVE	TARDE - NOCHE	18:30	21:30	6 HRS	9	23 MZ	4 LTS
27,28,29/5/2019	INVACIONES DE TULUM	22	LUNES, MARTES Y MIERCOLES	TARDE - NOCHE	18:30	21:30	9 HRS	18	36 MZ	6 LTS

53



### ESTUDIO HIDROENTOMOLÓGICO

FECHA	SEMANA	PERMANENTE	TEMPORALES	TOTAL	POSITIVOS	% Positivos	Caladas Realizadas	POSITIVAS	Ind. Larvario	Larvas de 3ra y 4ta Estadio	Promedio de Larvas Por Calada	Larvas de 1er y 2do Estadio	H/D
DEL 29 DE ABRIL AL 03 DE MAYO DEL 2019	18	2	7	9	3	150%	160	12	47.5	19	3.11	0	4
DEL 06 AL 10 DE MAYO DEL 2019	19	2	0	2	2	100%	40	17	42.5	41	2.41	0	1
DEL 13 AL 17 DE MAYO DEL 2019	20	3	0	3	3	300%	60	15	75	27	5.13	0	3
DEL 20 AL 24 DE ABRIL DEL 2019	21	6	0	6	2	200%	220	50	75	50	1.4	0	3
DEL 27 AL 31 DE MAYO DEL 2019	22	5	3	8	2	200%	180	170	0.4	34	5.6	0	3
<b>TOTAL</b>	<b>18</b>	<b>10</b>	<b>10</b>	<b>28</b>	<b>12</b>	<b>950%</b>	<b>660</b>	<b>264</b>	<b>240.4</b>	<b>171</b>	<b>17.65</b>	<b>0</b>	<b>14</b>

### LARVICIDAS

FECHA	SEM. EPID.	NO. CHAD.	CARGAS	TEMPORAL	PERMANENTE	HECT. TRAT.	METROS DE CHAPEO	ABATE ES00 LITROS	AGNIQUE LITRO ESPINO ZAT	VECTOB AC POLVO KG	H/D
DEL 29 DE ABRIL AL 03 DE MAYO DEL 2019	18	7	11	0	7	3.220	0	110	0	0	6
DEL 06 AL 10 DE MAYO DEL 2019	19	2	4	0	2	0.920	0	40	0	0	2
DEL 13 AL 17 DE MAYO DEL 2019	20	4	12	0	4	2.760	0	120	0	0	5
DEL 20 AL 24 DE MAYO DEL 2019	21	6	9	0	6	1150.920	0	90	0	0	6
DEL 27 AL 31 DE MAYO DEL 2019	22	10	11	0	10	921.610	0	110	0	0	6
<b>TOTAL</b>	<b>29</b>	<b>29</b>	<b>47</b>	<b>0</b>	<b>29</b>	<b>2079.430</b>	<b>0</b>	<b>470</b>	<b>160 ML</b>	<b>0</b>	<b>25</b>



### EVIDENCIAS FOTOGRAFICAS.

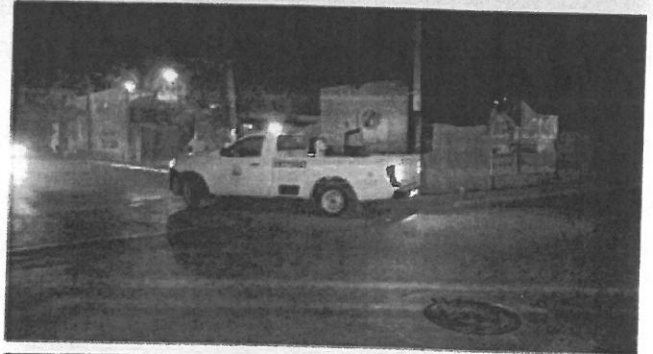
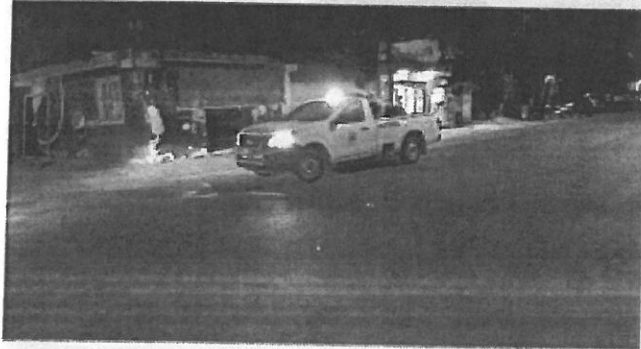
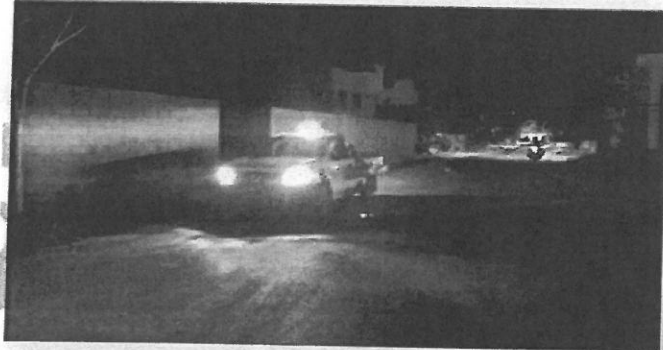

C.c.p. Archivo  
EJMG / DSM

Av. Tulum entre C. Sol Poniente y C. Alfa Sur, Col. Centro C.P. 77780, Tulum Quintana Roo, México

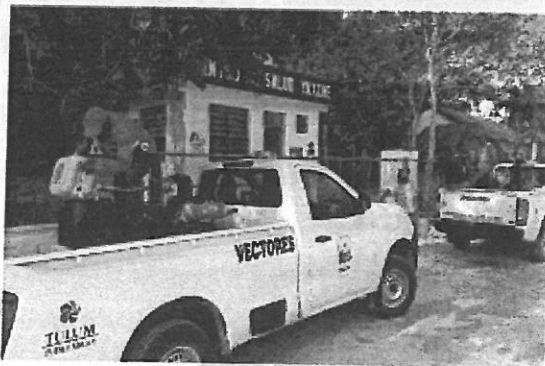
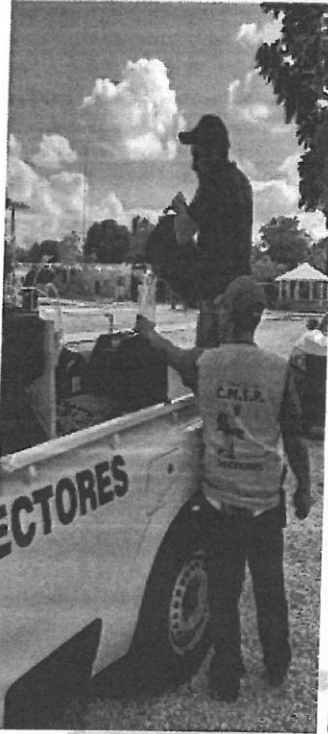
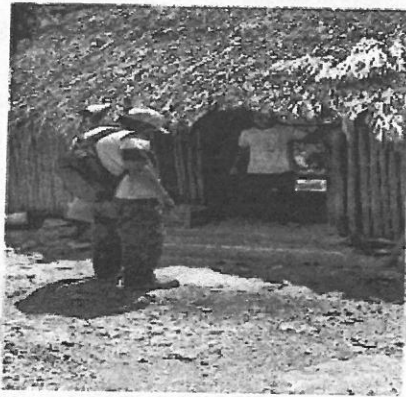

C.c.p. Archivo  
EJMG / DSM

Av. Tulum entre C. Sol Poniente y C. Alfa Sur, Col. Centro C.P. 77780, Tulum Quintana Roo, México



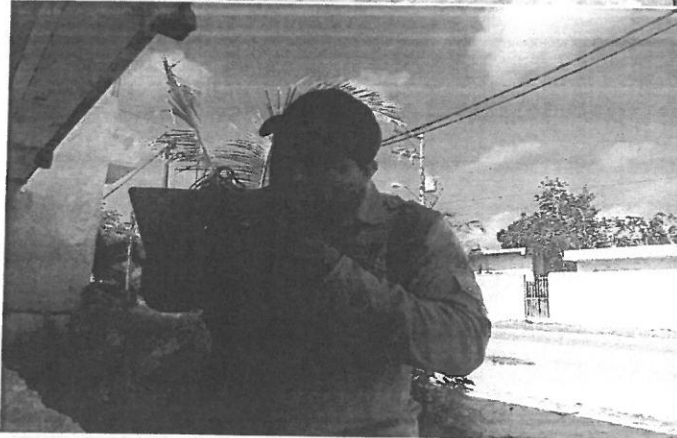
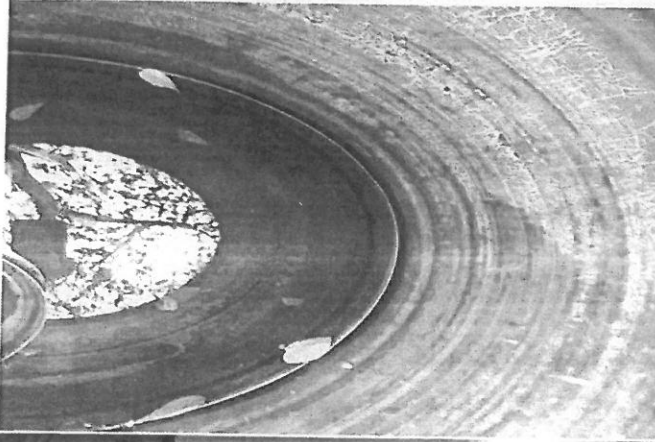

C.c.p. Archivo  
EJMG / DSM

Av. Tulum entre C. Sol Poniente y C. Alfa Sur, Col. Centro C.P. 77780, Tulum Quintana Roo, México

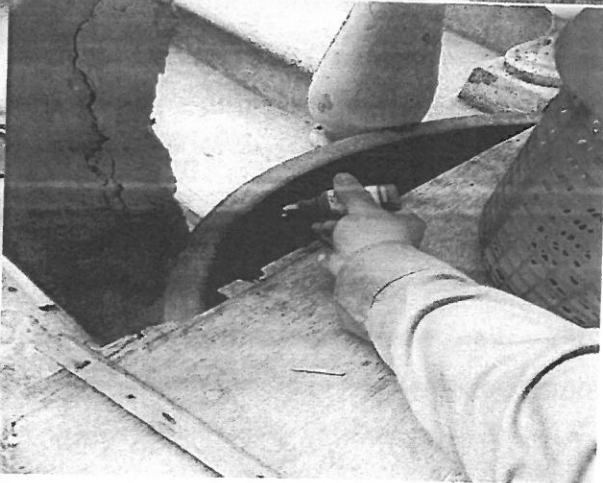
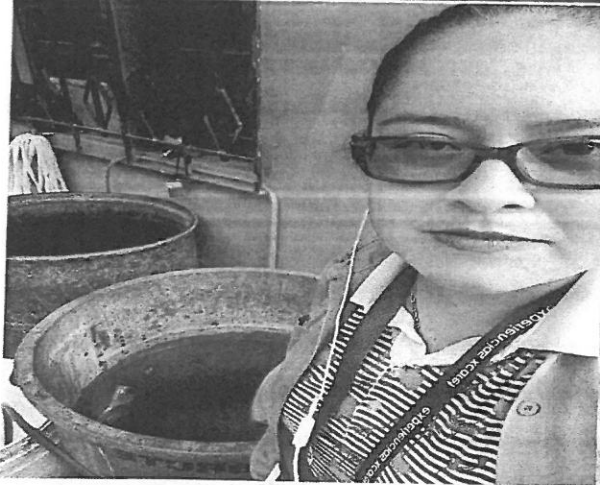

C.c.p. Archivo  
EJMG / DSM

Av. Tulum entre C. Sol Poniente y C. Alfa Sur, Col. Centro C.P. 77780, Tulum Quintana Roo, México

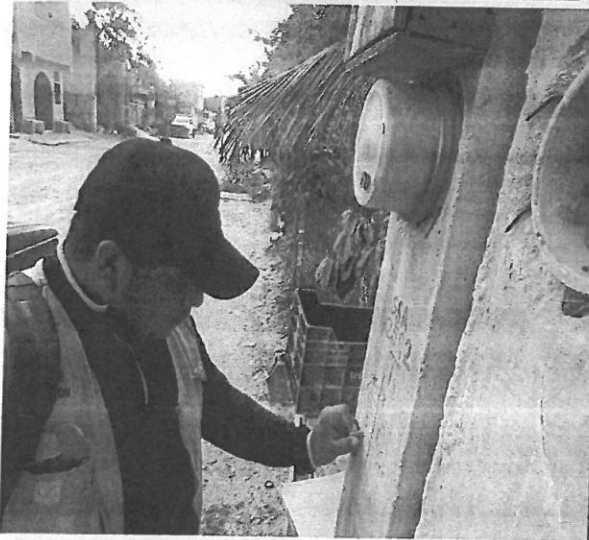
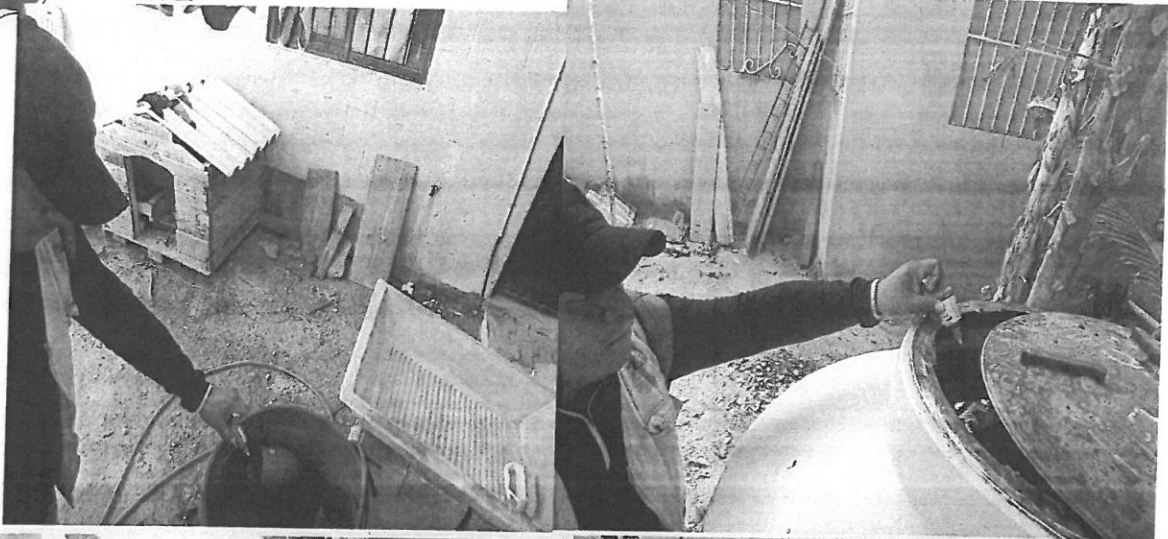

C.e.p. Archivo  
E.JMG / DSM

Av. Tulum entre C. Sol Poniente y C. Alfa Sur, Col. Centro C.P. 77800, Tulum Quintana Roo, México

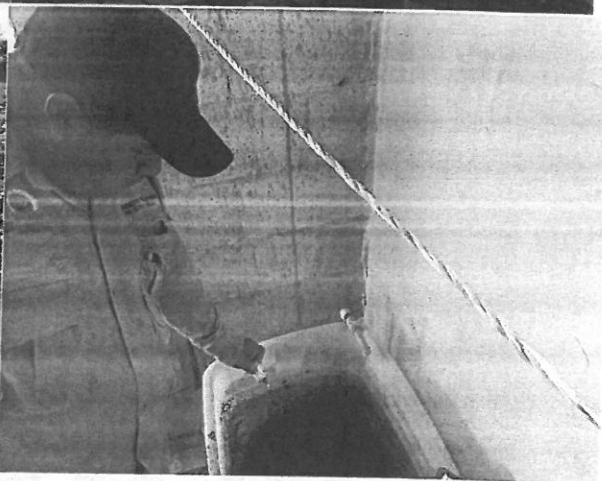
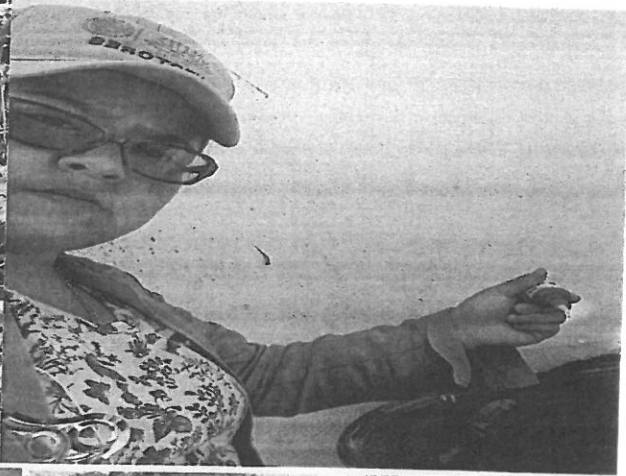

C.c.p. Archivo  
EJMG / DSM

Av. Tulum entre C. Sol Poniente y C. Alfa Sur, Col. Centro C.P. 77780, Tulum Quintana Roo, México



## INFORME MENSUAL DE MAYO DEL AREA DE CANINOS DE 2019.

### INSPECTORES CANINOS

**Fecha: MAYO**

**Evento:** Entrega de trípticos

**Lugar:** Tulum

**Horario:** 9:00 horas a 17:00 horas.

**Cantidad De Audiencia: 400 Beneficiados.**

#### **Descripción:**

Se realiza actividad de Orientación a todas las personas propietarias de mascotas tanto caninas, felinas etc. del 29 de abril al 31 de mayo del 2019, y se entrega trípticos en el municipio de Tulum, en el cual fueron entregadas 400 folletos informativos a las personas habitantes de las diferentes colonias y quienes visitan los lugares públicos. Los inspectores como evidencias anexan sus fotos y su registro de pláticas que empezaron a colaborar de 9:00 de la mañana hasta las 17:00 horas de la tarde.

<b>MAYO</b>
<b><u>400</u> trípticos entregados</b>

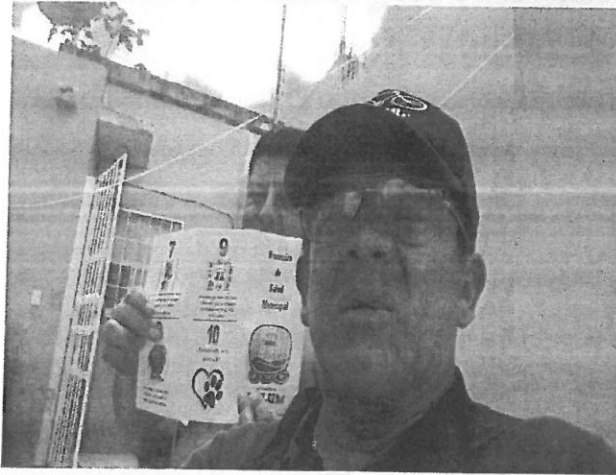
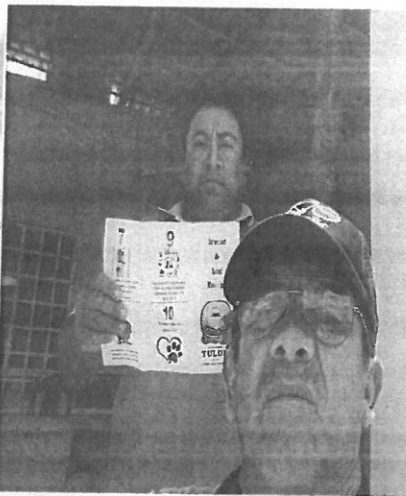

C.c.p. Archivo  
EJMG / DSM

Av. Tulum entre C. Sol Poniente y C. Alfa Sur, Col. Centro C.P. 77780, Tulum Quintana Roo, México

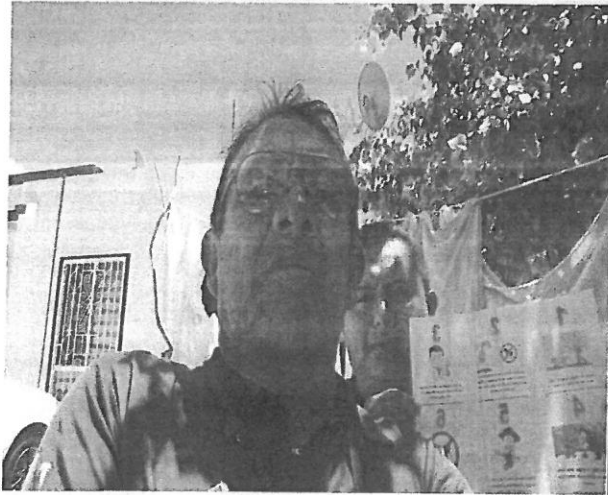
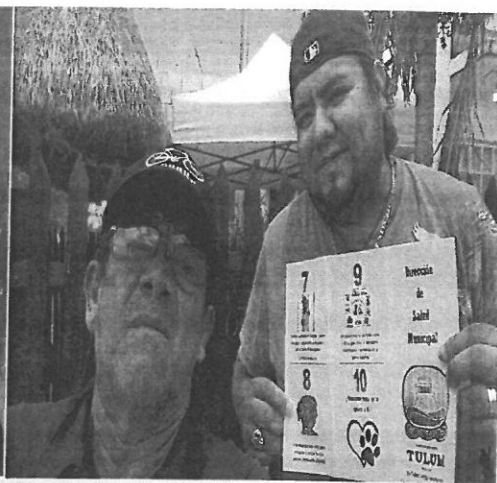

C.c.p. Archivo  
EJMG / DSM

Av. Tulum entre C. Sol Poniente y C. Alfa Sur, Col. Centro C.P. 77760, Tulum Quintana Roo, México



C.c.p. Archivo  
EJMG / DSM

Av. Tulum entre C. Sol Poniente y C. Alfa Sur, Col. Centro C.P. 77760, Tulum Quintana Roo, México





## ACCIONES REALIZADOS EN LAS CASAS DE SALUD.

**Fecha:** del 29 de Abril al 31 de Mayo del 2019

**Evento:** actividades de atención al paciente que lo necesita (curaciones, nebulizaciones, peso y talla, pláticas y censo).

**Lugar:** Casas de Salud

**Horario:** 8:00 a 18:00 horas.

Las acciones que realizaron cada casa de salud, que como objetivo tiene atender al paciente en sus necesidades son: elaborar el censo poblacional, hacer curaciones a pie diabético o heridas de cualquier tipo, administrar suero, proporcionar medicamentos, realizar sus pláticas a las escuelas de acuerdo a su programa de promoción, desparasitación a los niños, vacunas, hacer nebulizaciones, desparasitación, apoyar a las caravanas de salud.



**CASA DE SALUD "CHEMUYIL"**

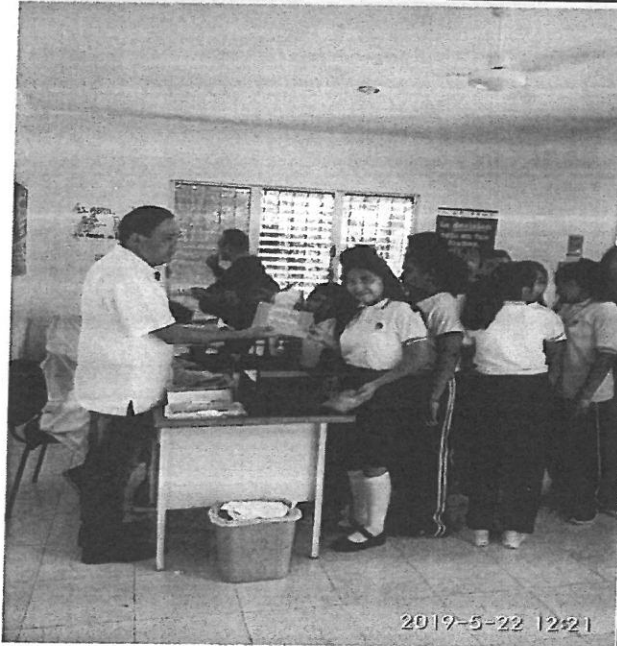
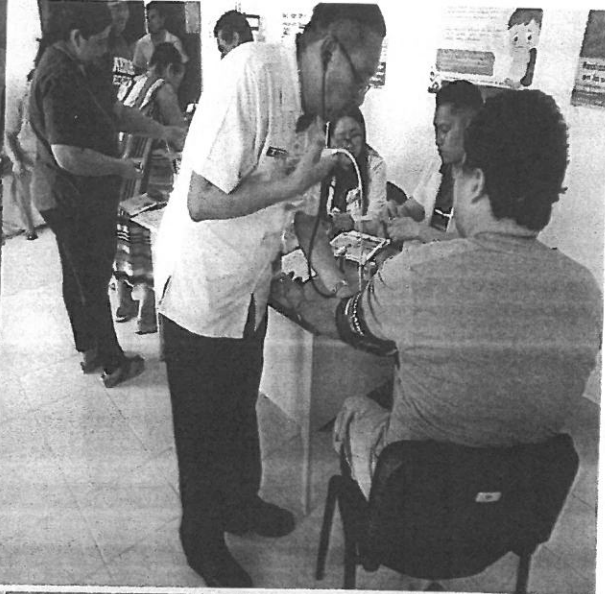

C.c.p. Archivo  
EJMG / DSM

Av. Tulum entre C. Sol Poniente y C. Alfa Sur, Col. Centro C.P. 77780, Tulum Quintana Roo, México

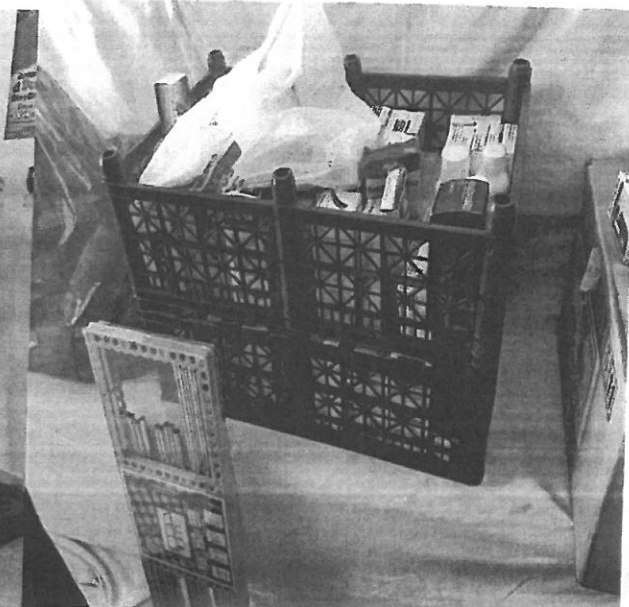

C.c.p. Archivo  
EJMG / DSM

Av. Tulum entre C. Sol Poniente y C. Alfa Sur, Col. Centro C.P. 77780, Tulum Quintana Roo, México

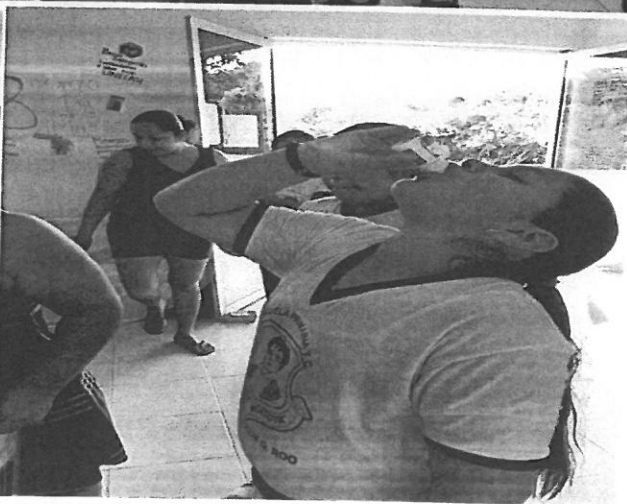
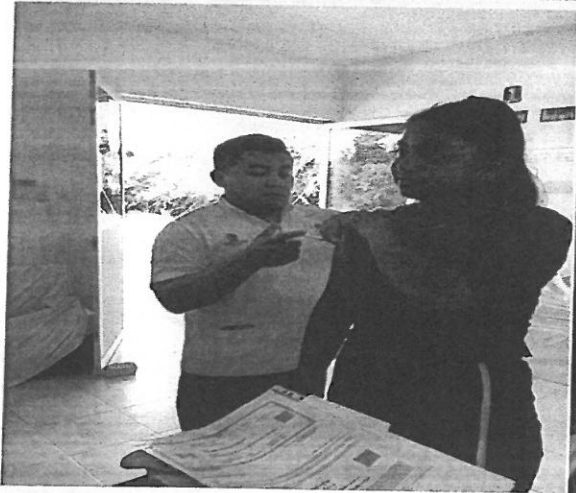
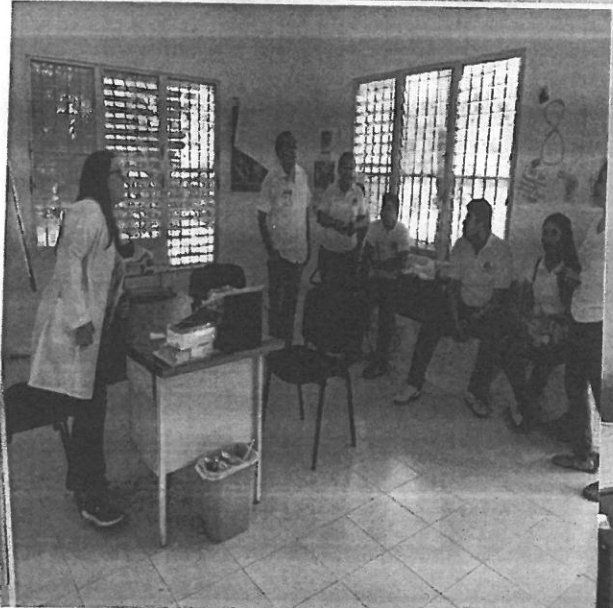
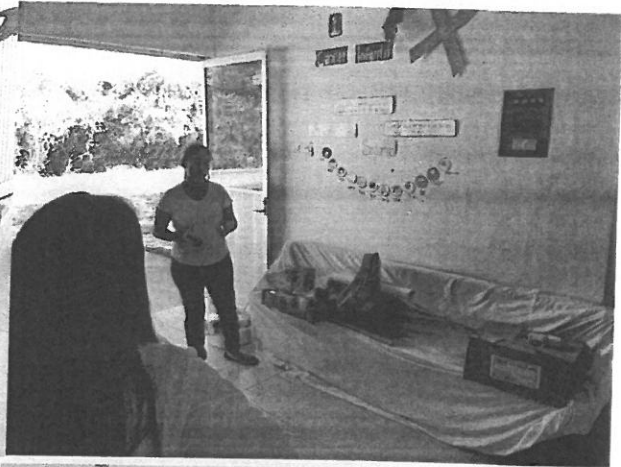

C.c.p. Archivo  
EJMG / DSM

Av. Tulum entre C. Sol Poniente y C. Alfa Sur, Col. Centro C.P. 77780, Tulum Quintana Roo, México

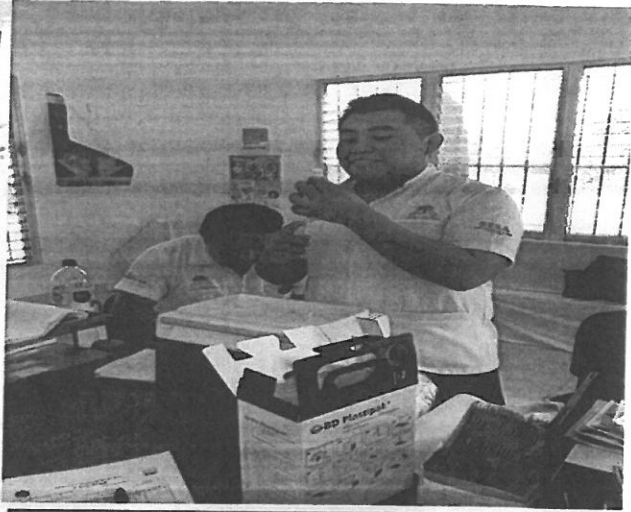

C.c.p. Archivo  
EJMG / DSM

Av. Tulum entre C. Sol Poniente y C. Alfa Sur, Col. Centro C.P. 77760, Tulum Quintana Roo, México



M. AYUNTAMIENTO

**TULUM**

84710-001

En Tulum, siempre hacemos más.



2019-5-22 12:20

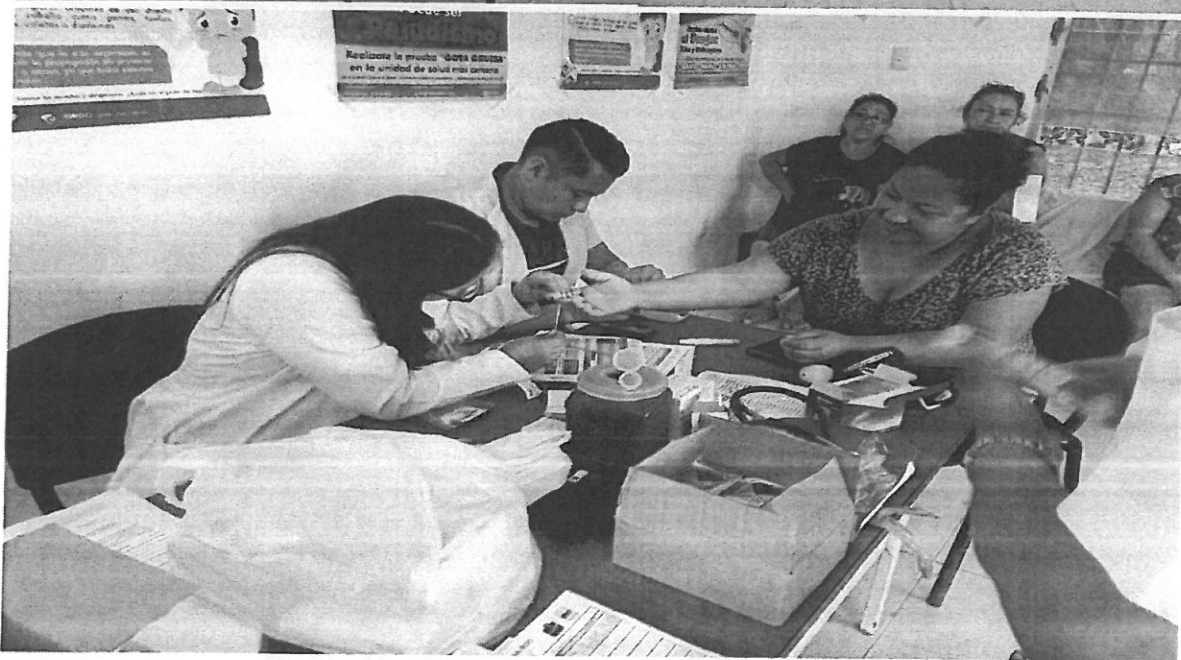

C.c.p. Archivo  
EJMG / DSM

Av. Tulum entre C. Sol Poniente y C. Alfa Sur, Col. Centro C.P. 77780, Tulum Quintana Roo, México



## CASA DE SALUD DE "FRANCISCO UH MAY"

ACTIVIDADES EN LA CASA DE SALUD FRANCISCO UH MAY.

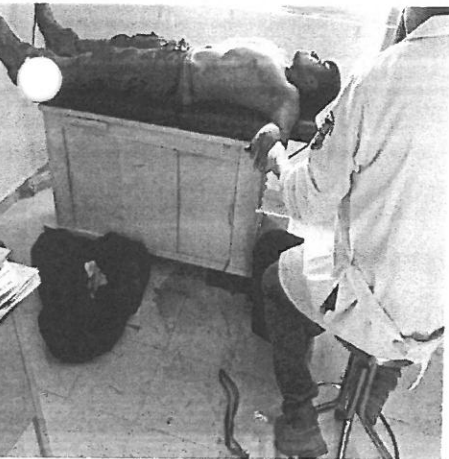
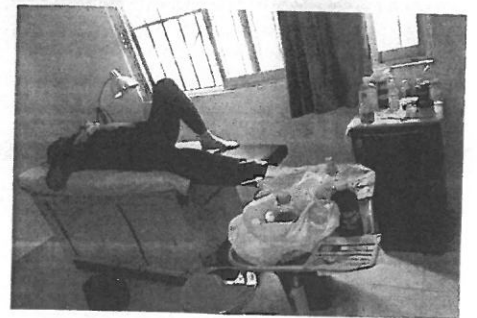
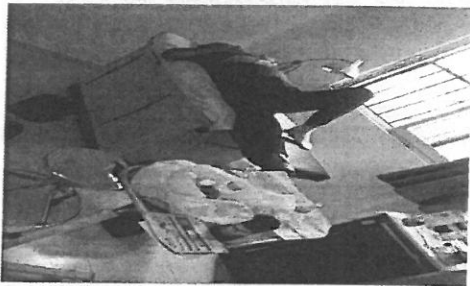

C.c.p. Archivo  
EJMG / DSM

Av. Tulum entre C. Sol Poniente y C. Alfa Sur, Col. Centro C.P. 77780, Tulum Quintana Roo, México



C.c.p. Archivo  
GKSM/DSM

Av. Tulum entre C. Sol Poniente y C. Alfa Sur, Col. Centro C.P. 77760, Tulum Quintana Roo, México





C.c.p. Archivo  
GKSM/DSM

Av. Tulum entre C. Sol Poniente y C. Alfa Sur, Col. Centro C.P. 77780, Tulum Quintana Roo, México



ATENCIONES  
**TULUM**

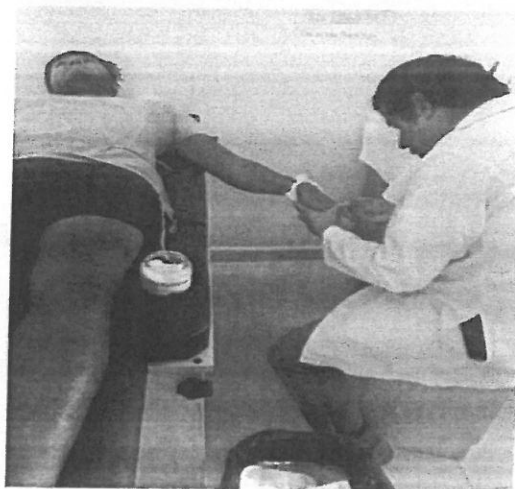
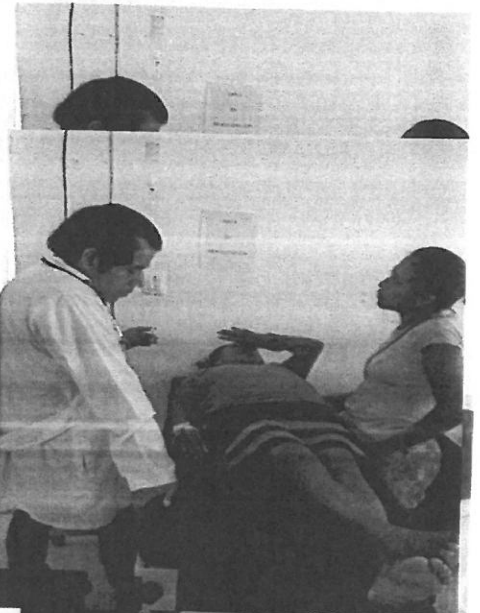
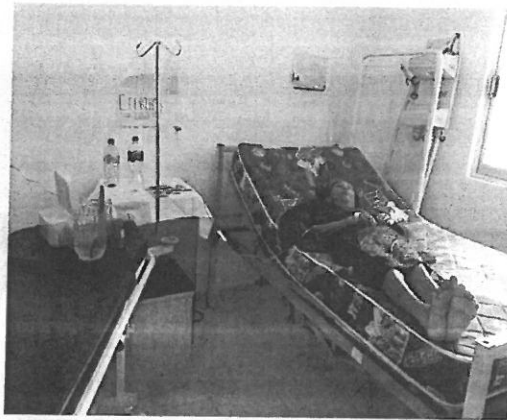
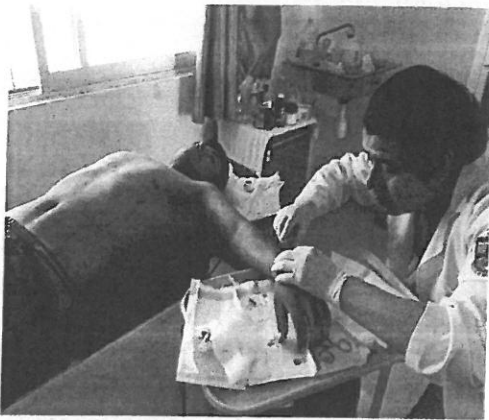
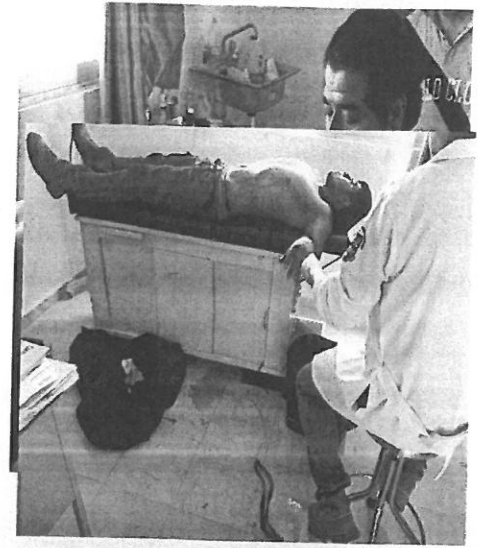
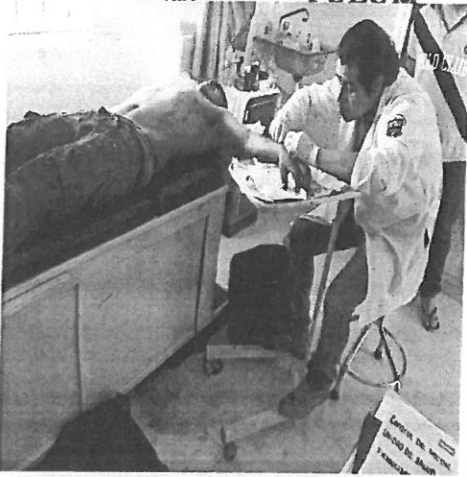

C.c.p. Archivo  
EJMG / DSM

Av. Tulum entre C. Sol Poniente y C. Alfa Sur, Col. Centro C.P. 77780, Tulum Quintana Roo, México

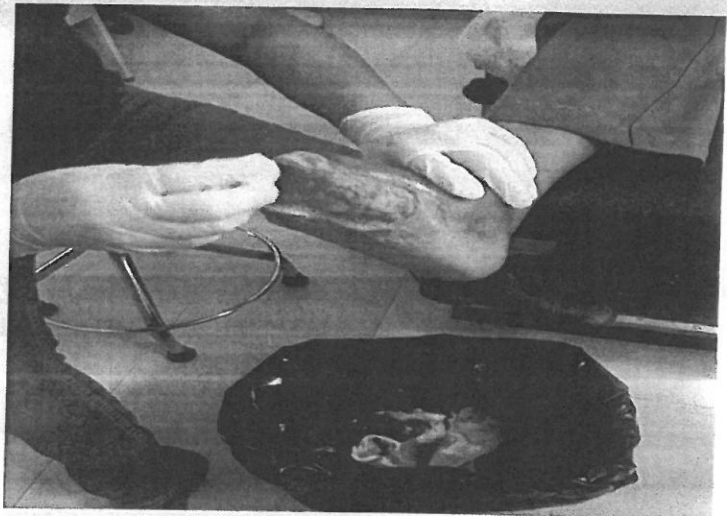
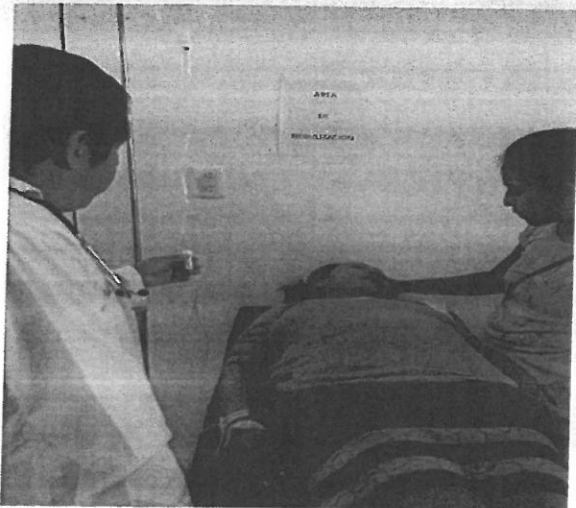
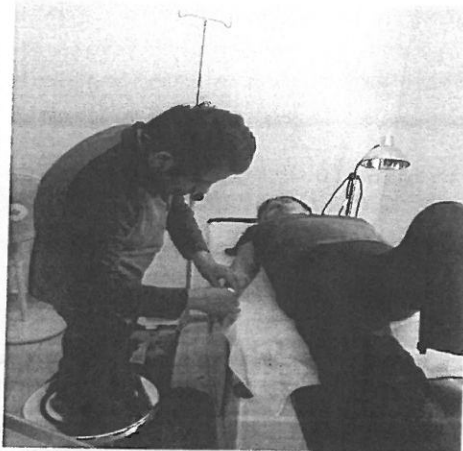
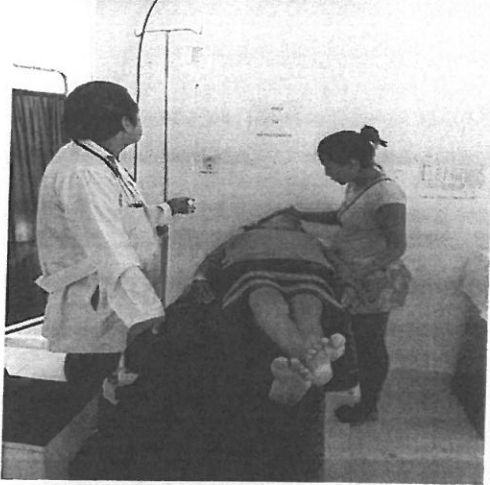

C.c.p. Archivo  
EJMG / DSM

Av. Tulum entre C. Sol Poniente y C. Alfa Sur, Col. Centro C.P. 77780, Tulum Quintana Roo, México



## TEMAS DE CAPACITACION Y PLÁTICAS

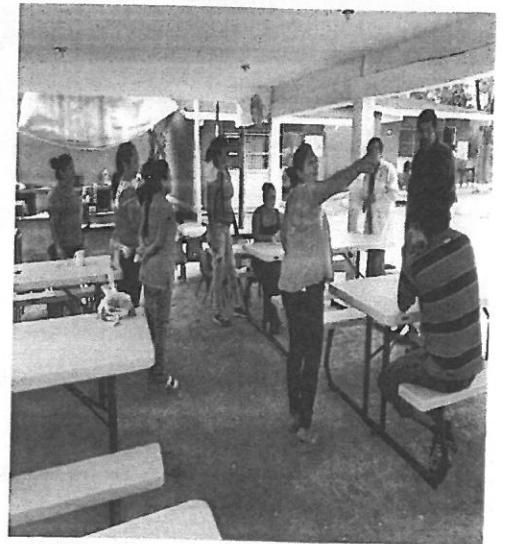
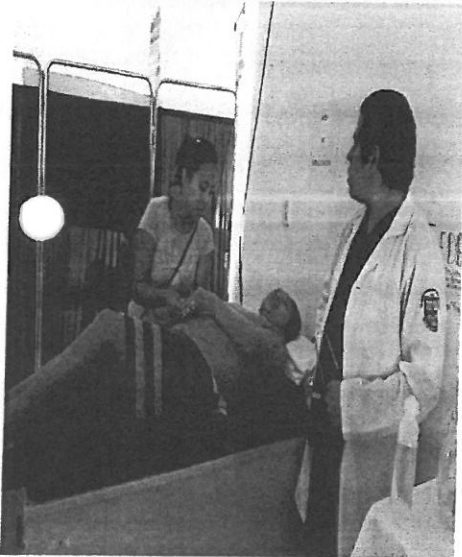
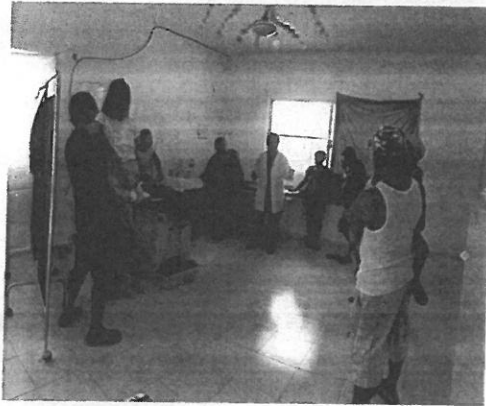

C.c.p. Archivo  
EJMG / DSM

Av. Tulum entre C. Sol Poniente y C. Alfa Sur, Col. Centro C.P. 77760, Tulum Quintana Roo, México



MAYORANTAMIENTO  
**TULUM**

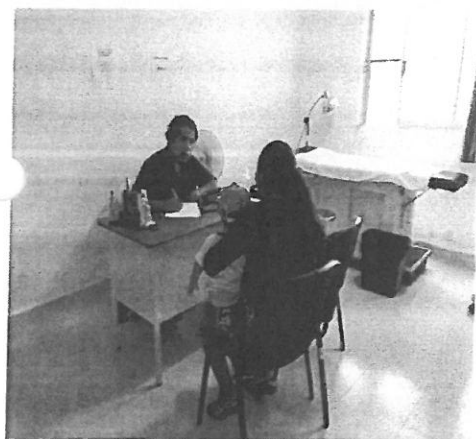
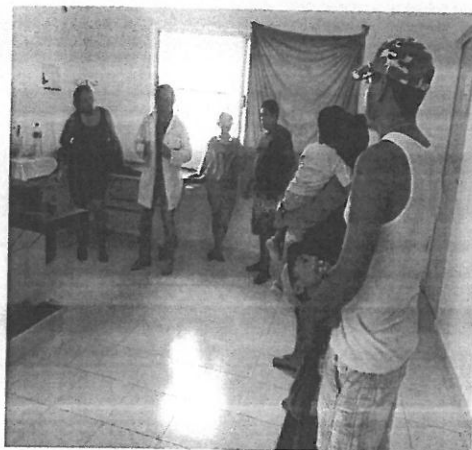
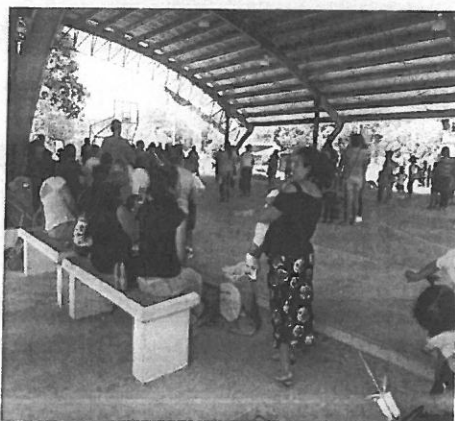
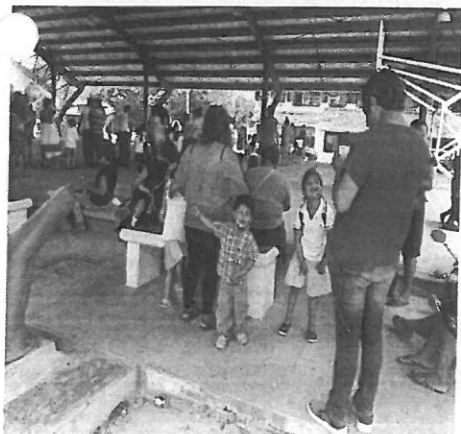
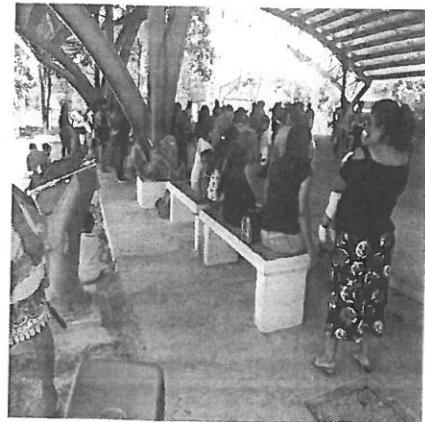

C.c.p. Archivo  
EJMG / DSM

Av. Tulum entre C. Sol Poniente y C. Alis Sur, Col. Centro C.P. 77760, Tulum Quintana Roo, México

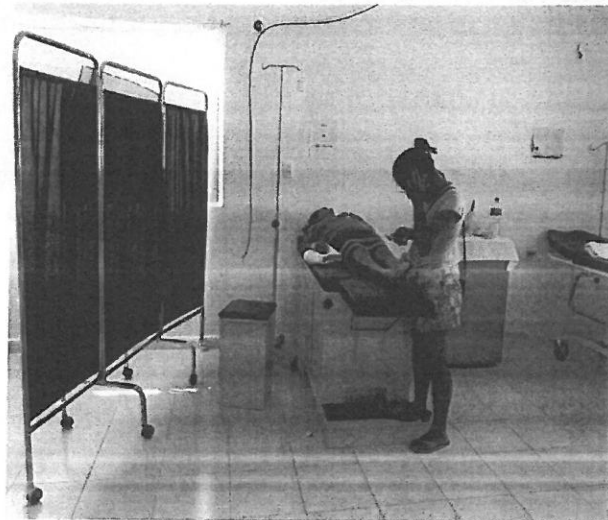
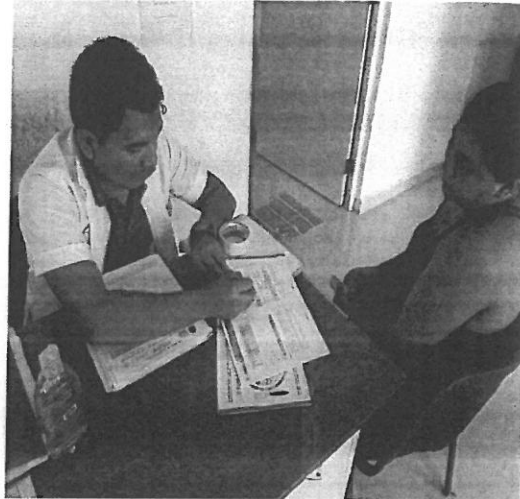

C.c.p. Archivo  
EJMG / DSM

Av. Tulum entre C. Sol Poniente y C. Alfa Sur, Col. Centro C.P. 77700, Tulum Quintana Roo, México



# INCIDENCIA DEL CENSO ANUAL.

1976-2011  
En Tulum, contigo hacemos más

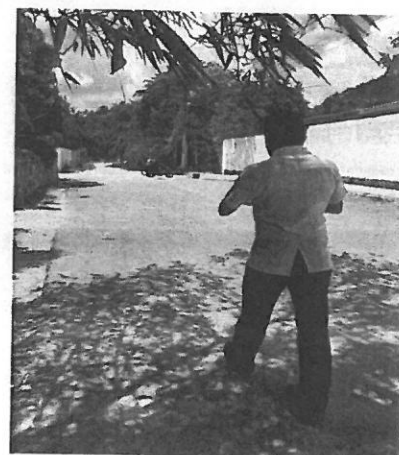
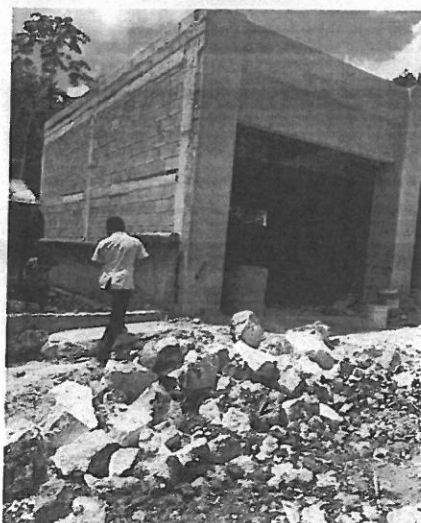
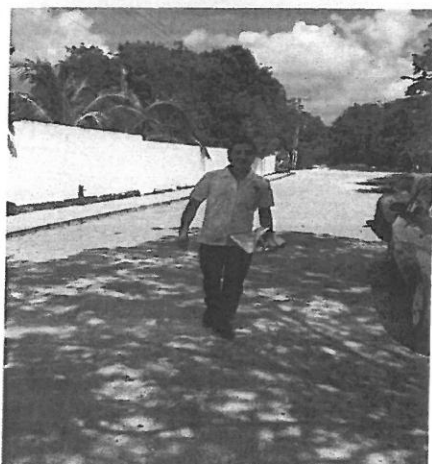
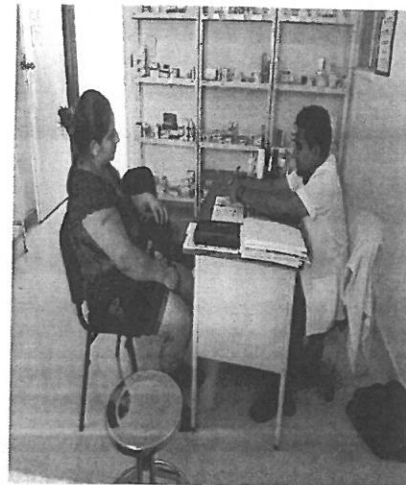

C.c.p. Archivo  
EJMG / DSM

Av. Tulum entre C. Sol Poniente y C. Alfa Sur, Col. Centro C.P. 77780, Tulum Quintana Roo, México

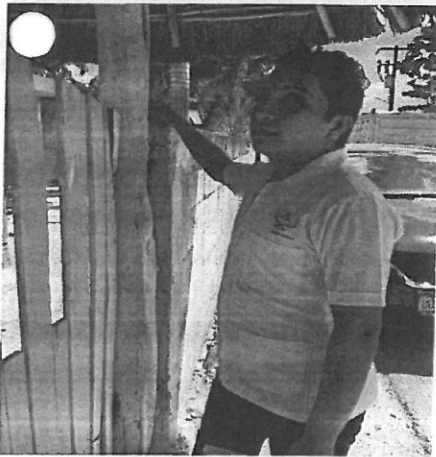
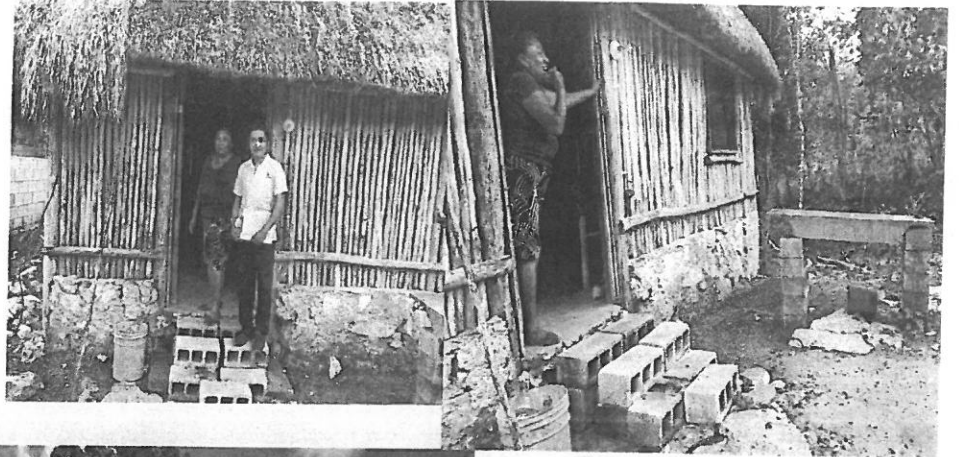
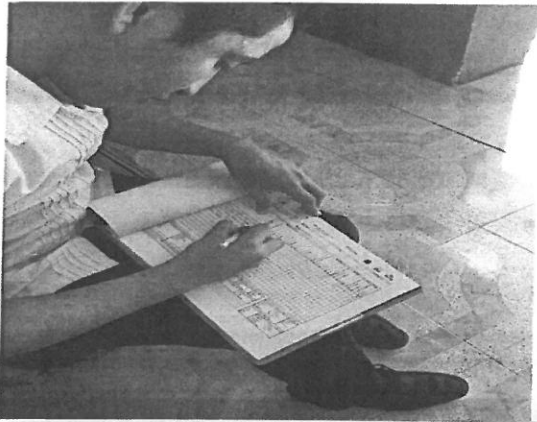

C.c.p. Archivo  
EJMG / DSM

Av. Tulum entre C. Sol Poniente y C. Alfa Sur, Col. Centro C.P. 77760, Tulum Quintana Roo, México





### CASA DE SALUD DE "YAXCHE"



C.c.p. Archivo  
EJMG / DSM

Av. Tulum entre C. Sol Poniente y C. Alfa Sur, Col. Centro C.P. 77780, Tulum Quintana Roo, México

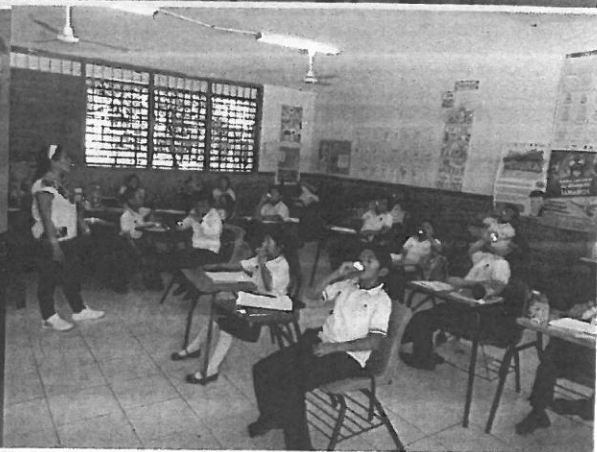
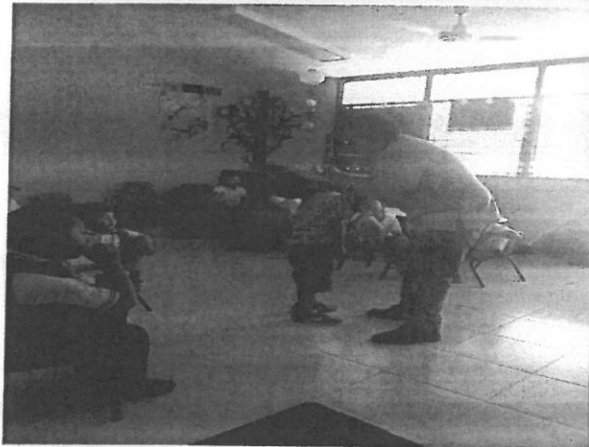

C.c.p. Archivo  
EJMG / DSM

Av. Tulum entre C. Sol Poniente y C. Alfa Sur, Col. Centro C.P. 77780, Tulum Quintana Roo, México



### CASA DE SALUD "SAN JUAN DE DIOS"

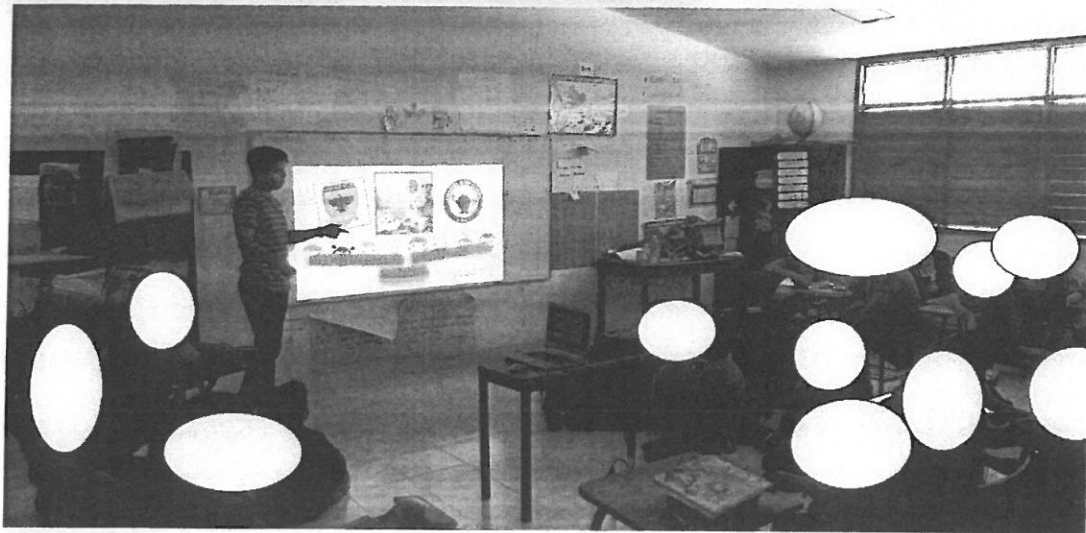
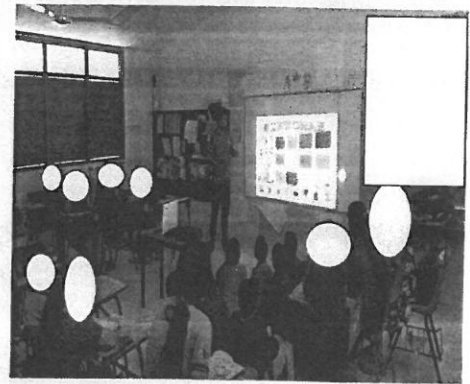

C.c.p. Archivo  
EJMG / DSM

Av. Tulum entre C. Sol Poniente y C. Alfa Sur, Col. Centro C.P. 77780, Tulum Quintana Roo, México

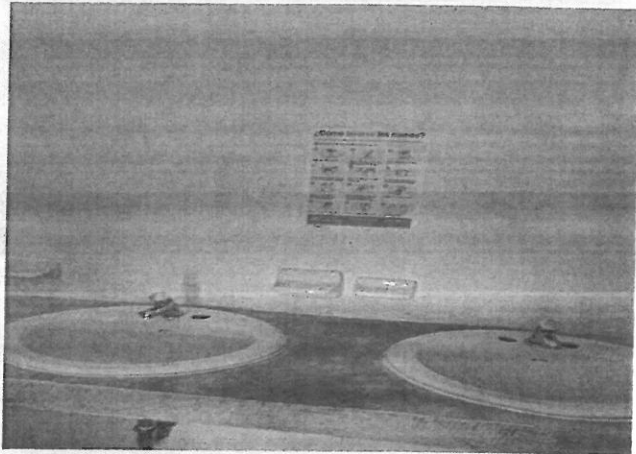
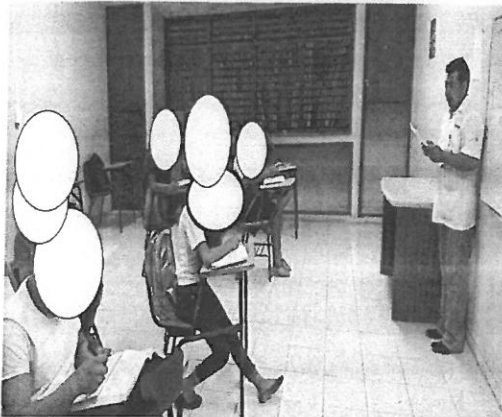
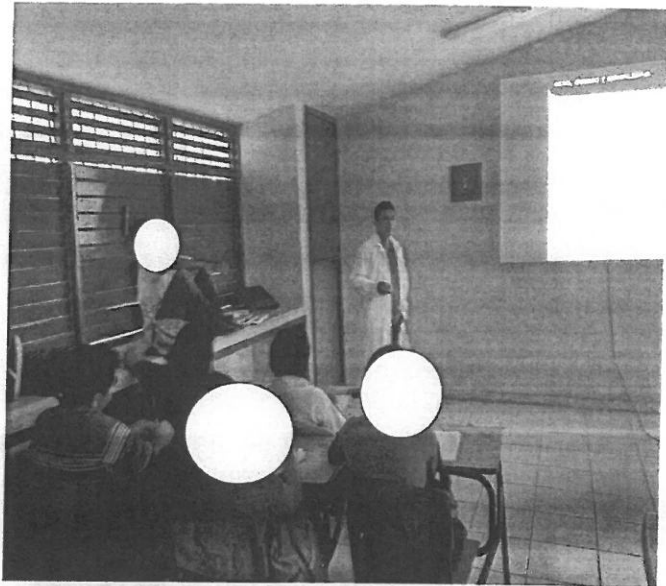
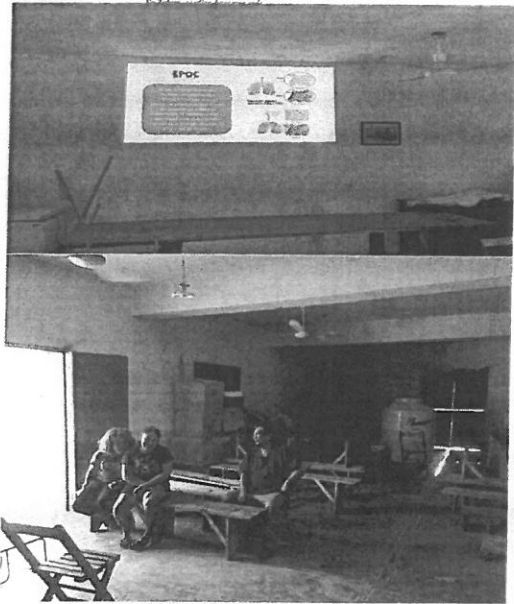

C.c.p. Archivo  
EJMG / DSM

Av. Tulum entre C. Sol Poniente y C. Alfa Sur, Col. Centro C.P. 77780, Tulum Quintana Roo, México



## CASA DE SALUD "CHANCHEN PALMAR"

### REPORTE DE ACTIVIDADES

MES MAYO

TEMA DE PLATICA: DESHIDRATACIÓN, GOLPE DE CALOR, EPOC, ETS Y VIH-SIDA.

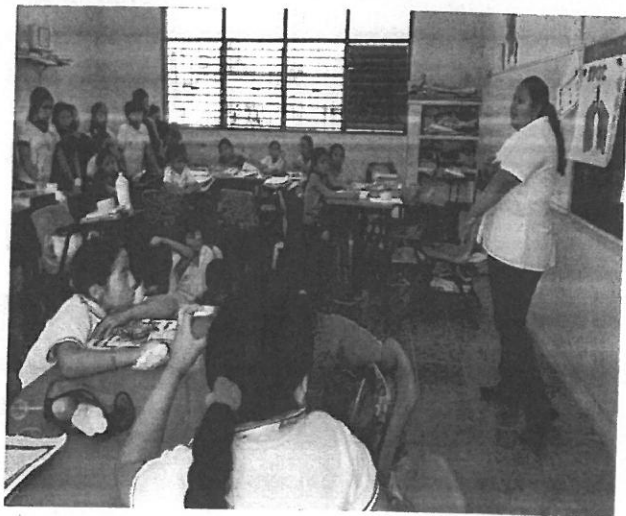
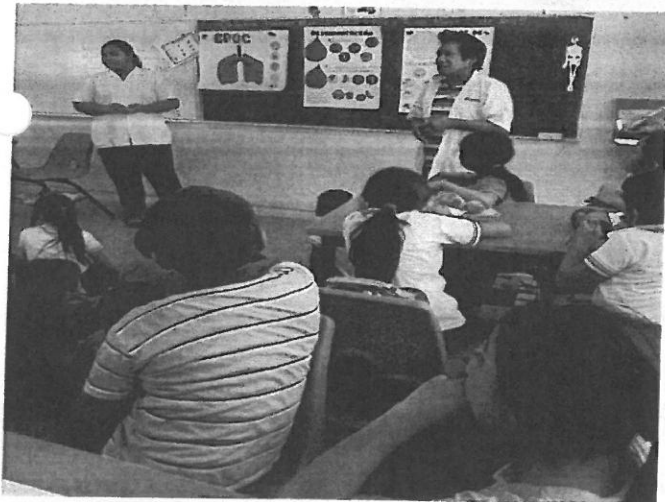
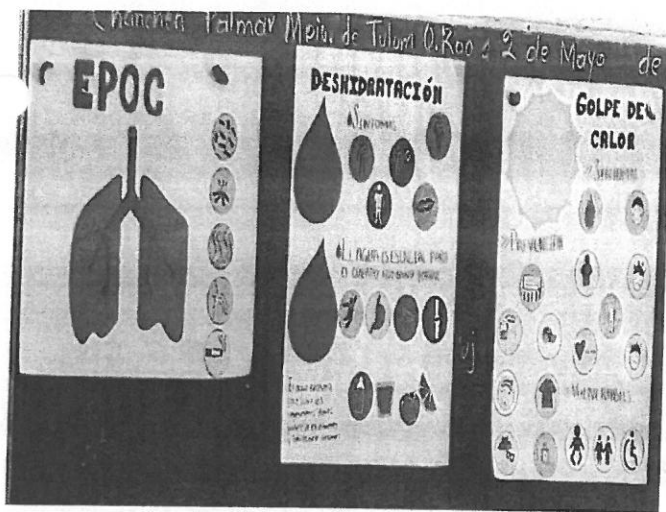

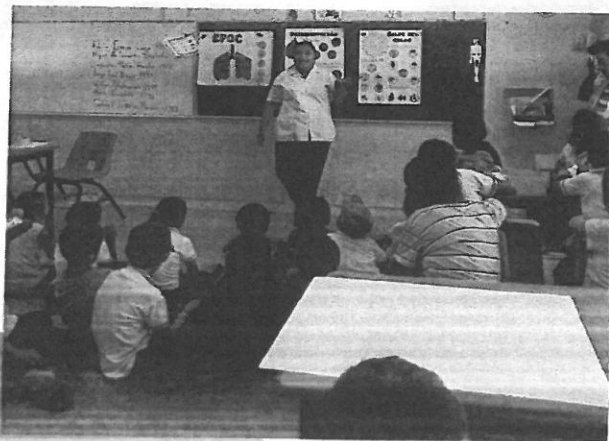
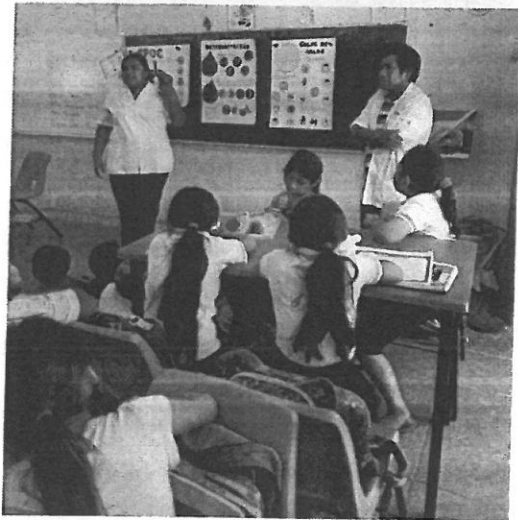
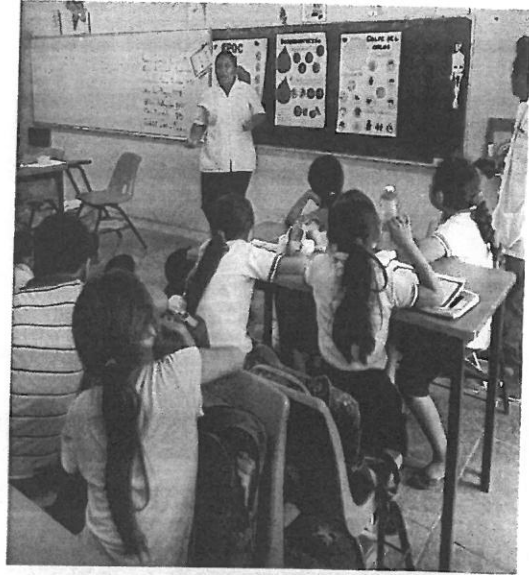
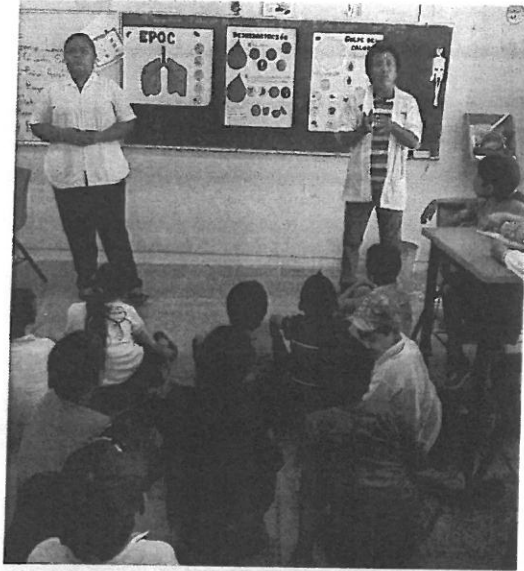

C.c.p. Archivo  
EJMG / DSM

Av. Tulum entre C. Sol Poniente y C. Alfa Sur, Col. Centro C.P. 77780, Tulum Quintana Roo, México



ESTADO DE  
**TULUM**  
1870-1911  
*En Tulum, contigo hacemos más.*

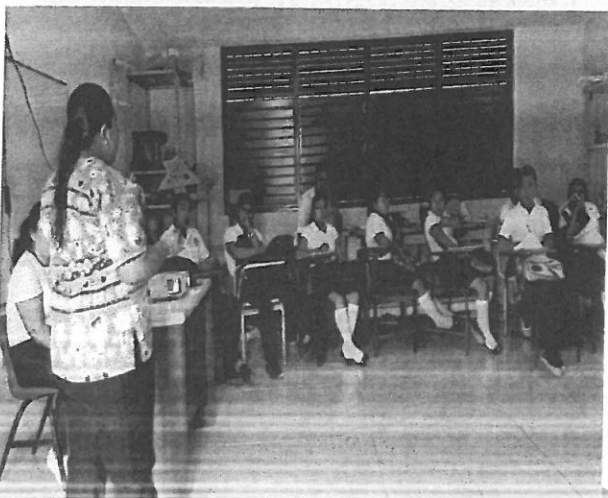
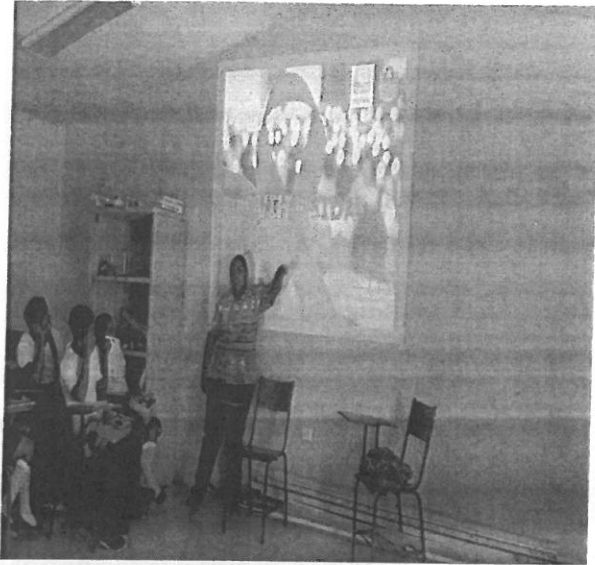

Av. Tulum entre C. Sol Poniente y C. Alfa Sur, Col. Centro C.P. 77780, Tulum Quintana Roo, México



**INFORME MENSUAL DE MAYO DEL AREA DE EPIDEMIOLOGÍA DEL 2019.**

**PROMOCIÓN A LA SALUD**

**Fecha:** 17/05/2019

**Evento:** Curso de "MANEJO DE HEMORRAGIA OBSTÉTRICA Y SANGRADO UTERINO ANORMAL"

**Lugar:** En la biblioteca de Tulum

**Horario:** 10:00 horas a 16:00 horas.

**Cantidad De Audiencia:** **24 Beneficiados.**

**Descripción:**

Se realizó el curso de "manejo de hemorragia obstetrica y sangrado uterino anormal" en la biblioteca del municipio de Tulum, Quintana Roo; el día 17 de Mayo del presente año, iniciando a las 10:20 horas de la mañana, antes cumpliendo con el registro de asistencia.

El dr. José David Mas Canul, empezó su discurso con los temas: **Sangrado Uterino Anormal, Miomas, Embarazo en adolescentes, Miomas y el Manejo de hemorragia obstétrica (5 temas)**, duración de 36 minutos cada uno. Los enfermeros y médicos hicieron preguntas sobre sus dudas, el expositor los aclaró. Se mencionó que es importante reconocer los signos y síntomas de alarma en un embarazo de alto riesgo, con diabetes, sangrado e hipertensión y otras complicaciones, para prevenir tasas de mortalidad en la mujer gestante.

El curso terminó a las 13:25 horas de la tarde. el Dr. Salvador Varilla mencionó la importancia del curso, aclaró dudas del censo y que por cuestiones de logistica las





constancias del curso quedan pendientes de entregarlos hasta el día de la entrega de información. Se invitó al Oficial Mayor: Francisco Xiu Manzanero.

### EVIDENCIAS FOTOGRÁFICAS

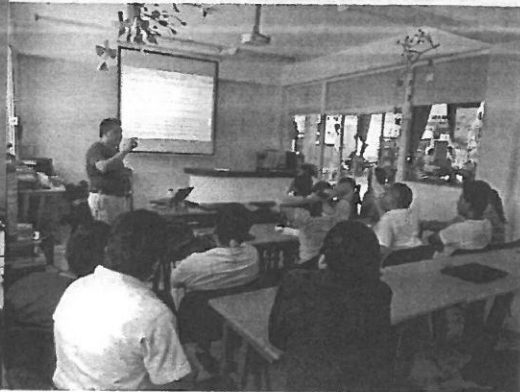
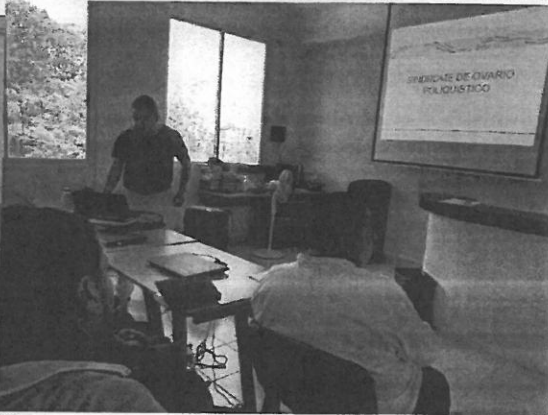

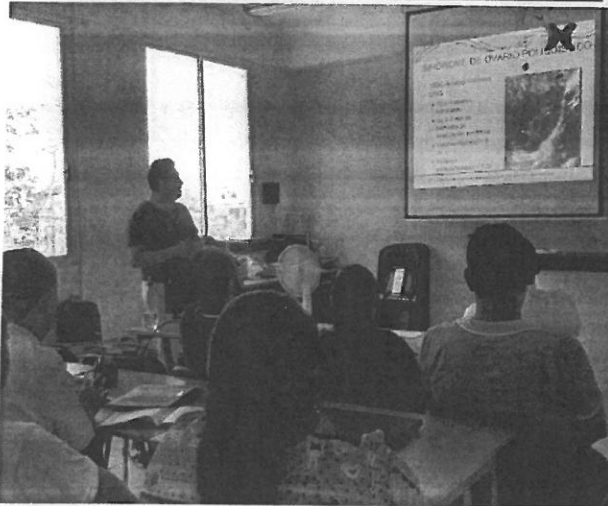
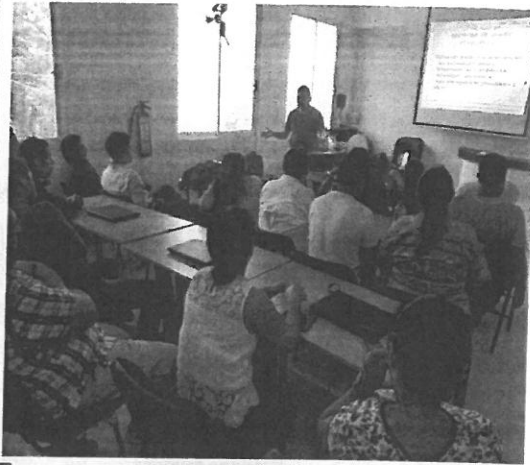
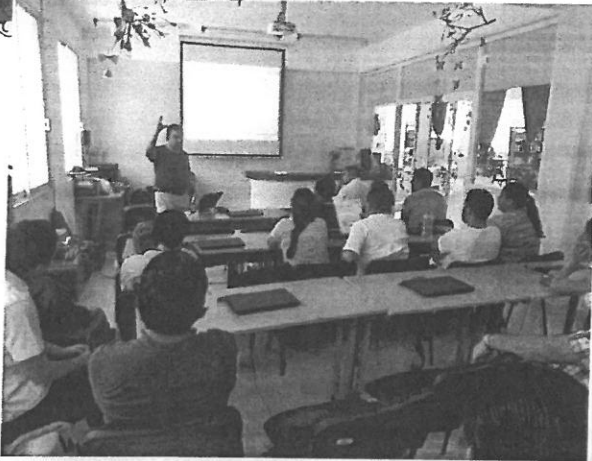

C.c.p. Archivo  
EJMG / DSM

Av. Tulum entre C. Sol Poniente y C. Alfa Sur, Col. Centro C.P. 77780, Tulum Quintana Roo, México



## COMIDA DE INTEGRACION POSTERIOR AL CURSO

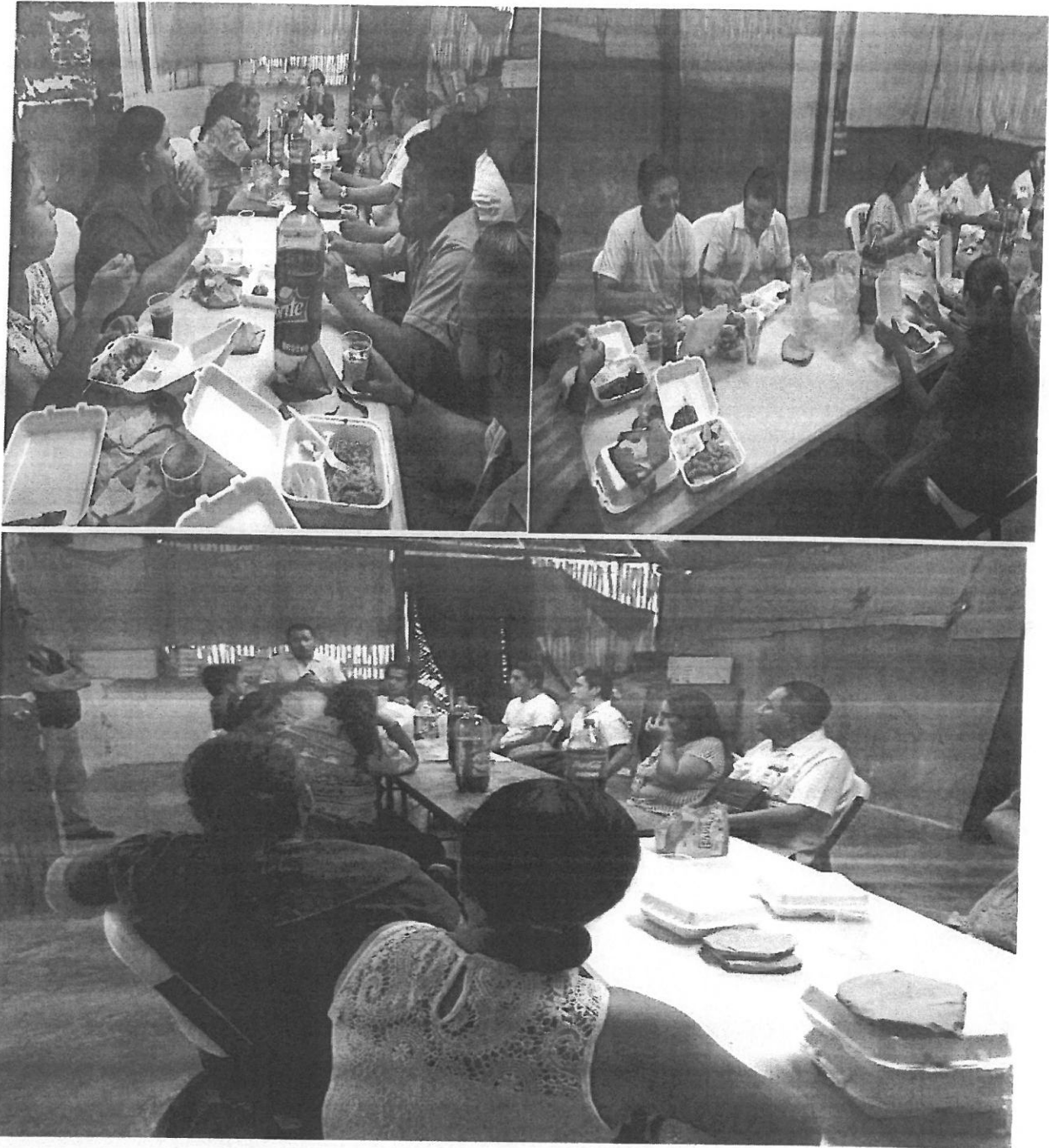

C.c.p. Archivo  
EJMG / DSM

Av. Tulum entre C. Sol Poniente y C. Alfa Sur, Col. Centro C.P. 77760, Tulum Quintana Roo, México



**CERTIFICADOS MEDICOS EXTENDIDAS EN EL MES DE MAYO DEL PRESENTE AÑO Fecha: DEL 29 DE ABRIL AL 31 DE MAYO DE 2019**

**Evento:** Expedición de certificados e incapacidades médicas.

**Lugar:** Dirección de Salud Municipal

**DESCRIPCION:** Se expidieron en total **16** certificados médicos para los fines administrativos que personalmente se requiere y **55** incapacidades médicas, previa revisión y valoración de los resúmenes médicos presentados; solicitadas por la persona del H. Ayuntamiento de Tulum,

**Horario:** teniendo un total de **71** solicitudes Atendidas

C.c.p. Archivo  
EJMG / DSM



## REPORTE DEL MES DE MAYO DE VACUNAS (420 DOSIS/BENEFICIADOS)

### TULUM

EDAD	BCG	Influenza	DPT	Hepatitis	Neumocóccica	Hexavalente	Rota	SRP
0 a 11 meses				19	46	35	58	2
1 año				18	20	7		22
2-4 años			31	9	6	9		1
5-6 años			8			1		19
7-10 años								6
TOTAL			39	46	72	52	58	50
SUMA TOTAL	317 BENEFICIADOS							



MUNICIPIO  
**TULUM**  
3870-0311  
*En Tulum, contigo hacemos más.*

## CHANCHEN PALMAR

EDAD	BCG	Influenza	DPT	Hepatitis	Neumocóccica	Hexavalente	Rota	SRP
0 a 11 meses					2	2	2	
1 año				1	1			1
2-4 años								
5-6 años								
7-10 años								
<b>TOTAL</b>				1	3	2	2	1
<b>SUMA TOTAL</b>	<b>9 BENEFICIADOS</b>							

## HONDZONOT

EDAD	BCG	Influenza	DPT	Hepatitis	Neumocóccica	Hexavalente	Rota	SRP
0 a 11 meses								
1 año					1			1
2-4 años			1					
5-6 años								2
7-10 años								
<b>TOTAL</b>			1		1			3
<b>SUMA TOTAL</b>	<b>5 BENEFICIADOS</b>							



## CHEMUYIL

EDAD	BCG	Influenza	DPT	Hepatitis	Neumocóccica	Hexavalente	Rota	SRP
0 a 11 meses								
1 año					4	2		
2-4 años			3			1		
5-6 años			1					
7-10 años								
<b>TOTAL</b>			4		4	3		
<b>SUMA TOTAL</b>	<b>11 BENEFICIADOS</b>							

## MACARIO GÓMEZ

EDAD	BCG	Influenza	DPT	Hepatitis	Neumocóccica	Hexavalente	Rota	SRP
0 a 11 meses				1	3	5	4	
1 año				3	1			2
2-4 años				1		1		
5-6 años								1
7-10 años								
<b>TOTAL</b>				5	4	6	4	3
<b>SUMA TOTAL</b>	<b>22 BENEFICIADOS</b>							



## AKUMAL

EDAD	BCG	Influenza	DPT	Hepatitis	Neumocóccica	Hexavalente	Rota	SRP
0 a 11 meses					7	12	7	
1 año				4	2	5		4
2-4 años			1	4	2	3		1
5-6 años			1					3
7-10 años								
<b>TOTAL</b>			<b>2</b>	<b>8</b>	<b>11</b>	<b>20</b>	<b>7</b>	<b>8</b>
<b>SUMA TOTAL</b>	<b>56 BENEFICIADOS</b>							





MUNICIPIO  
**TULUM**

85700-101

En Tulum, siempre hacemos más

## EVIDENCIAS FOTOGRAFICAS.



C.c.p Archivo  
EJMG / DSM

Av. Tulum entre C. Sol Poniente y C. Alfa Sur, Col. Centro C.P. 77780, Tulum Quintana Roo, México



2019-5-24 09:29



2019-5-23 09:11

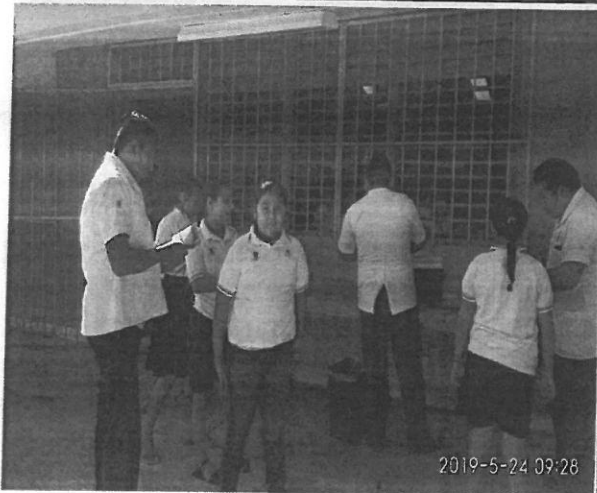

2019-5-24 09:28



2019-5-24 09:28



2019-5-24 09:49

C.e.p. Archivo  
EJMG / DSM

Av. Tulum entre C. Sol Poniente y C. Alfa Sur, Col. Centro C.P. 77760, Tulum Quintana Roo, México



## REPORTE DE ACTIVIDADES DEL MES DE MAYO NUTRICION DEL 2019.

**Fecha:** Del 01 – 31 de MAYO

**Evento:** programa de peso - talla en escuelas de la cabecera municipal, platicas de nutrición, detecciones oportunas en la población de las casas de salud y seguimiento a los niños en desnutrición de las diversas escuelas del municipio.

**Lugar:** escuelas preescolar y primarias de la cabecera municipal y casas de salud.

**Horario:** turnos matutino y vespertino.

**Cantidad De Audiencia:** 750 BENEFICIARIOS.

### Descripción:

Sabemos de la importancia de que nuestros niños tengan una buena alimentación, para lograr un crecimiento y desarrollo óptimo.

Se define como **crecimiento** al proceso de incremento de la masa de un ser vivo que se produce por el aumento de número de células, también se puede decir que es la evolución a través del tiempo que experimenta un individuo.

El **desarrollo** es el proceso por el cual los seres vivos logran mayor capacidad funcional de sus sistemas a través de los fenómenos de maduración, diferenciación e integración de funciones. Dicho de otra manera, es el conjunto de características cualitativas y cuantitativas que presenta el individuo a lo largo de su crecimiento.



Es por ello que se visitaron las escuelas de nivel preescolar de la comunidad de SAN JUAN DE DIOS. "VICENTE GUERRERO T. M" con el programa de peso y talla con el fin de conocer la incidencia de sobrepeso, obesidad y desnutrición.

Posteriormente se visitó la escuela octaviana Solís Aguirre T.M, Y la esc. Prim julio Ruelas T-V. esto con el seguimiento del programa de PESO Y TALLA a los alumnos que se les detecto DESNUTRICIÓN para apoyarlos con suplementos Alimenticios, como la vitamina OPTIMIN, para posteriormente en 15 días regresar a tomar el peso y la talla para observar si hubo algún cambio. Al igual nos fuimos a visitar la escuela jardín de niños Tulum turno vespertino así como también el turno de la mañana, la distancia no es impedimento por lo que nos fuimos a visitar a los niños de la escuela jardín de niños SACBE . cabe mencionar que las visitas de seguimiento de los niños en desnutrición al momento de llegar a las respectivas escuelas en ocasiones no se encontraban los niños que en nuestra lista aparecían como niños en desnutrición, por lo cual se sacaba un tiempo de la agenda para regresar de nuevo a visitarlos. Es grato escuchar que los maestros estén contentos por el apoyo proporcionado y el seguimiento que se está realizando por parte de NUTRICIÓN.

Siguiendo el orden de nuestros proyectos de NUTRICIÓN nos dirigimos a la zona maya como parte de JORNADAS DE SALUD para la realización de DETECCIONES OPORTUNAS en las casas de salud, específicamente en las comunidades de HONDZONOT, CHAN CHEN PRIMERO, CHEMUYIL, las cuales se realizaron en las casas de salud, apoyando con orientación alimentaria



individual al igual que con la toma de peso y talla, cintura, para posteriormente registrar esos datos en nuestra lista.

Durante el mes igual se tuvo la oportunidad de partir hacia la comunidad de SAN JUAN específicamente en la escuela primaria FRANCISCO SARABIA turno matutino para realizar el programa de peso y talla; antes de dar inicio se le extendió al director de dicha institución un oficio sobre el programa; durante 2 días.

Este mismo mes se visitó de nueva cuenta la comunidad de FRANCISCO UH MAY en la escuela VICENTE GUERRERO para proporcionar platicas de orientación alimentaria a los alumnos de dicho plantel, esta misma platica se le proporcione a la escuela primaria JUAN DE LA BARRERA de la comunidad de SAN JUAN DE DIOS, dicha comunidad nos pidió apoyo de unas pláticas para la escuela

telesecundaria VAZCO DE QUIROGA la cual acudimos al llamado llevando el tema de SOBREPESO Y OBESIDAD, tuvimos un poco de audiencia ya que ese día varios alumnos no fueron a la escuela.

#### ANEXO FOTOGRAFIAS

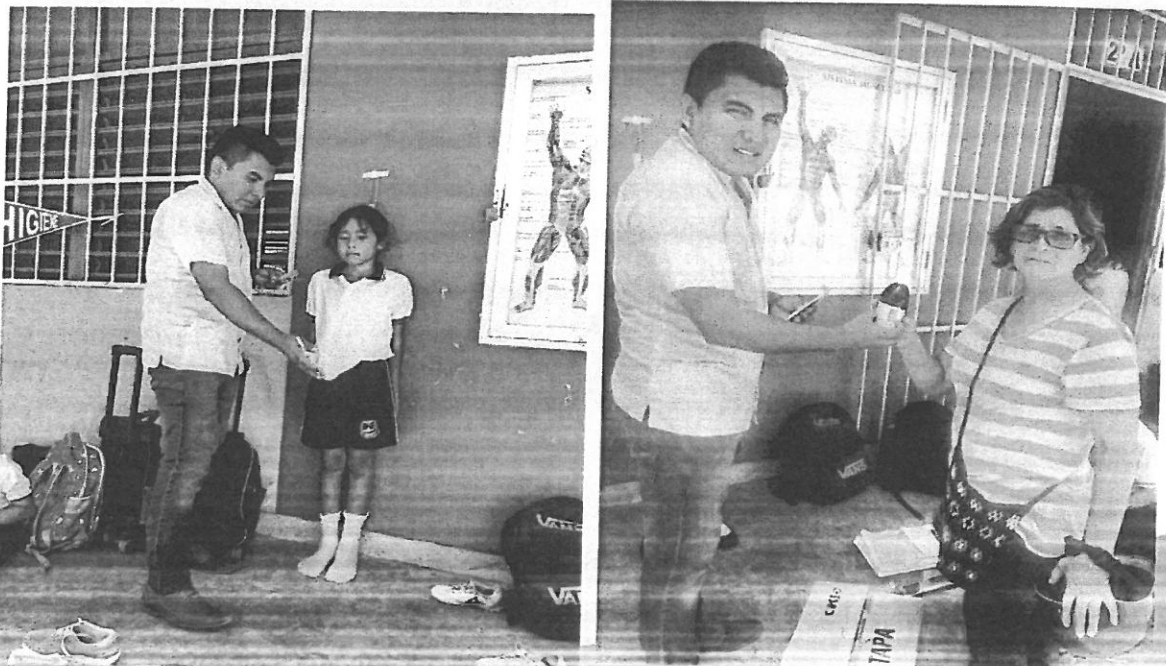

C.e.p. Ar  
EJMG / L

Av. Tulum entre C. Sol Poniente y C. Alfa Sur, Col. Centro C.P. 77780, Tulum Quintana Roo, México

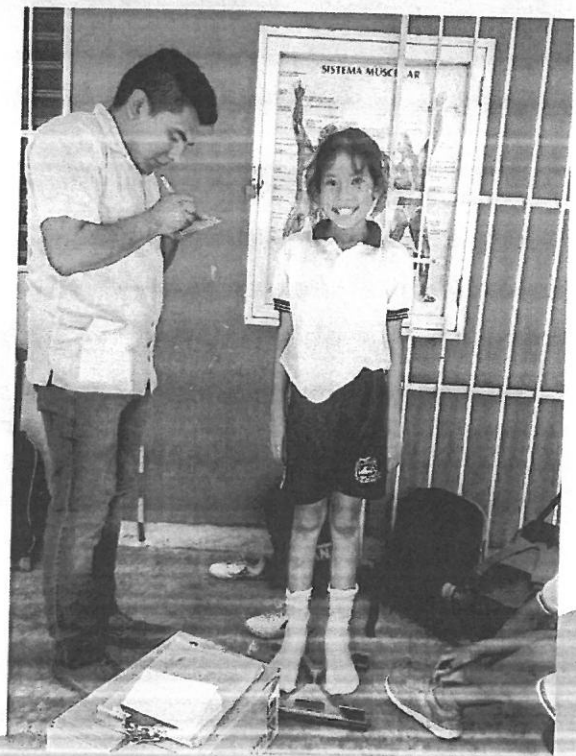
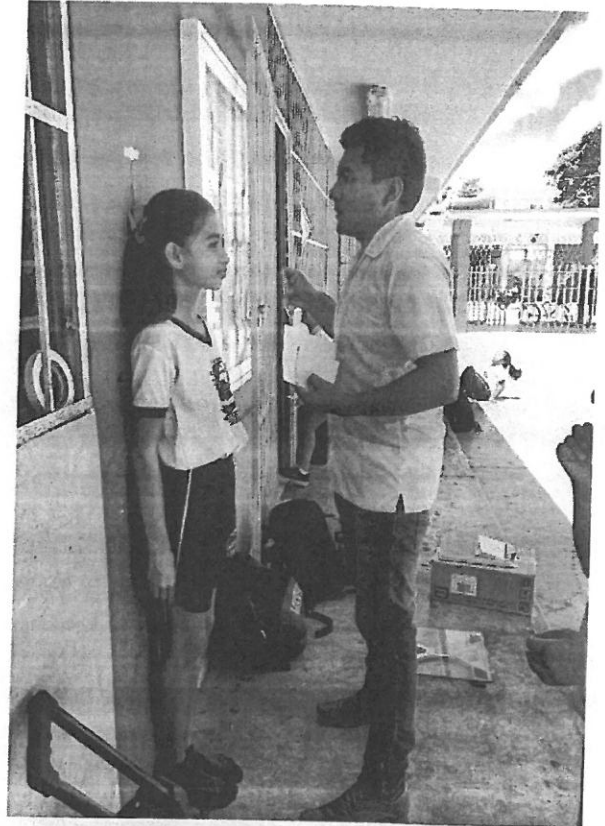

C.c.p. A  
EJMG/

Av. Tulum entre C. Sol Poniente y C. Alfa Sur, Col. Centro C.P. 77760, Tulum Quintana Roo, México

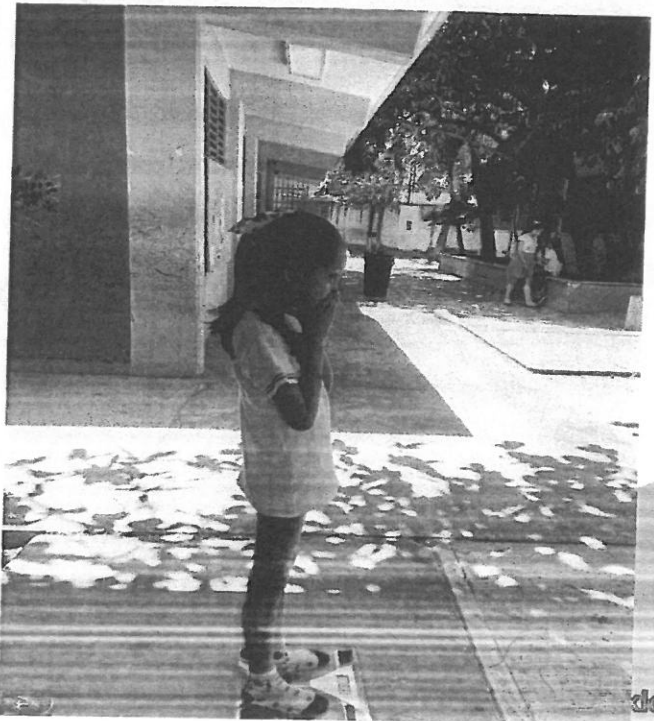
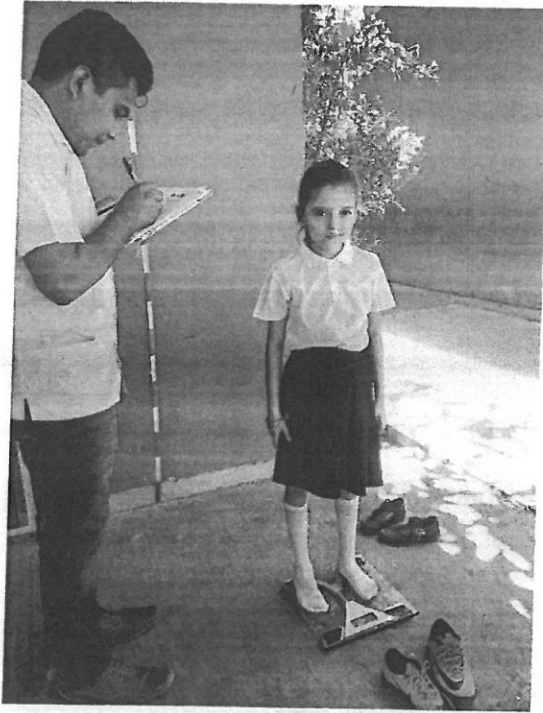

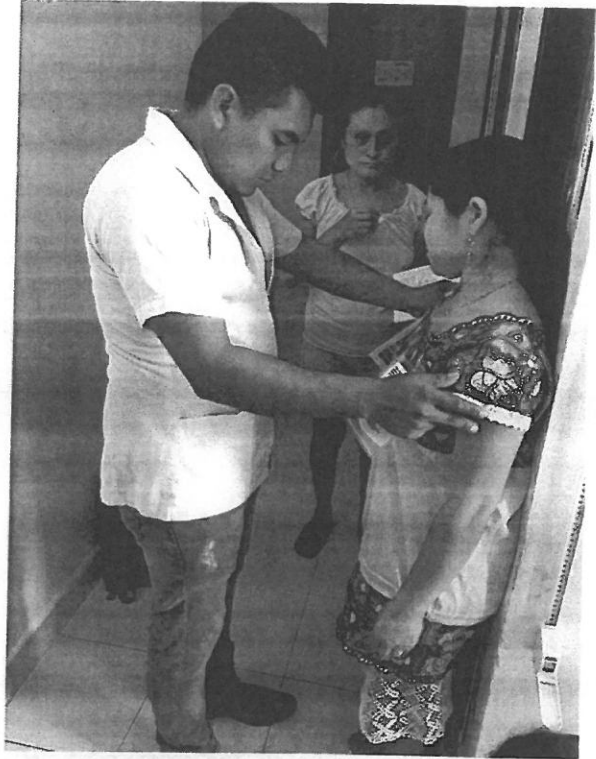





## ANEXO FOTOGRAFIAS

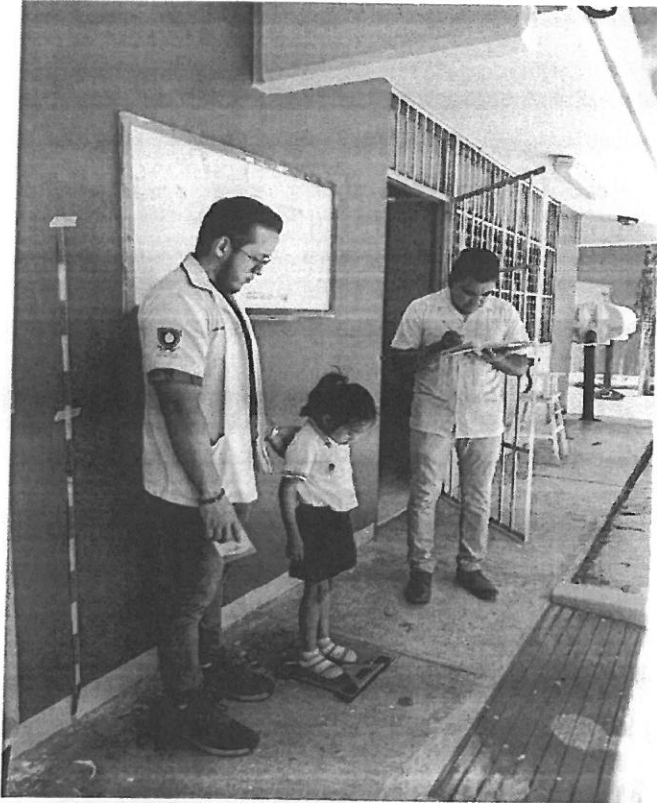

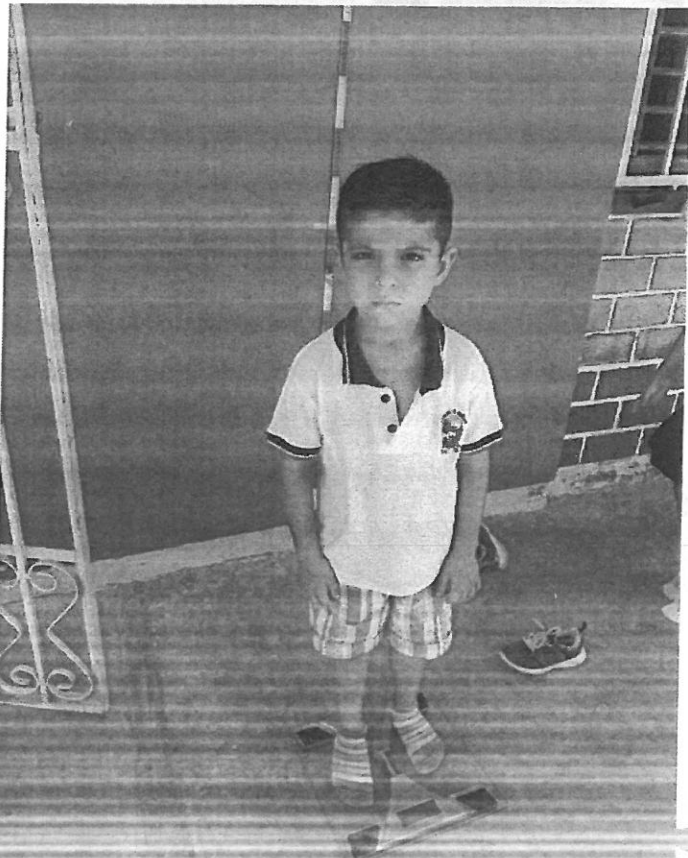



MAYORANTAMIENTO  
**TULUM**

1975-1981  
*En Tulum, contigo hacemos más.*

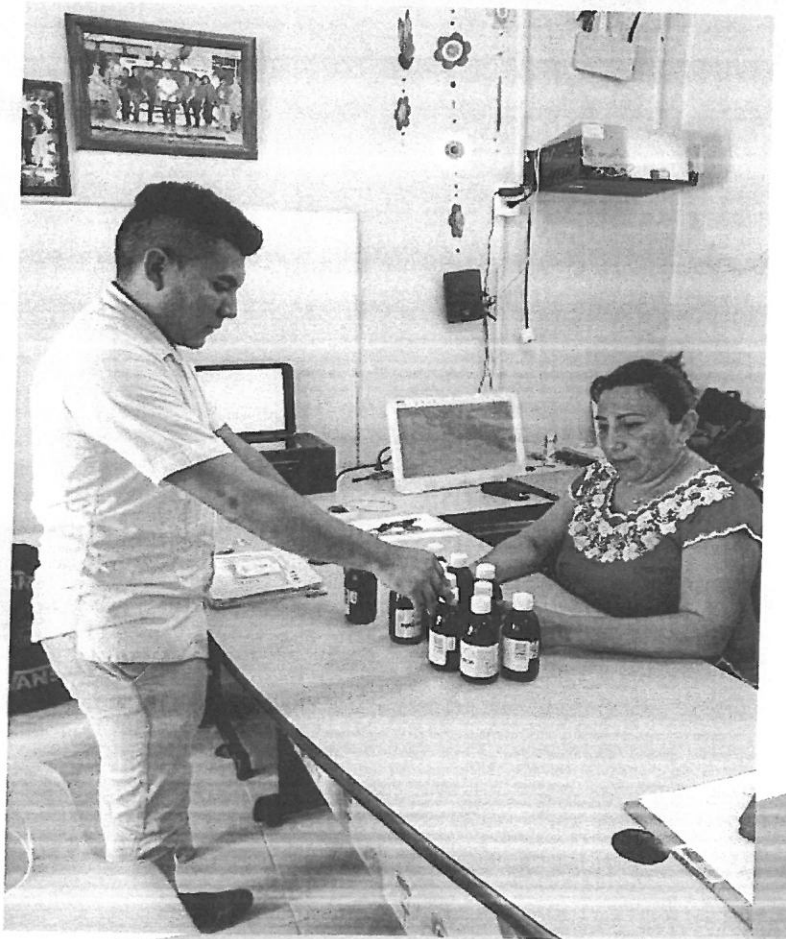
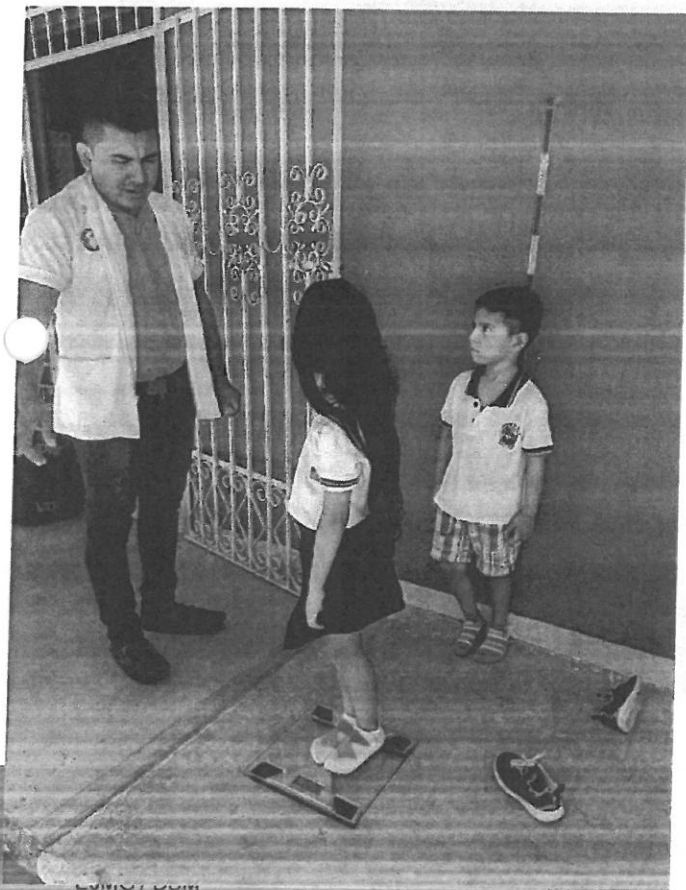

Av. Tulum entre C. Sol Poniente y C. Alfa Sur, Col. Centro C.P. 77760, Tulum Quintana Roo, México



Av. Tulum entre C. Sol Poniente y C. Alfa Sur, Col. Centro C.P. 77780, Tulum Quintana Roo, México



## Reporte de actividades del mes de mayo del 2019 Odontología.

**Fecha:** 01 al 24 de mayo del 2019

**Evento:** Pláticas de Salud bucal, técnica de cepillado, gingivitis, consultas, revisión dental y aplicación de Flúor.

**Lugar:** Direcciones municipales de Deportes, DIF y Vectores. Caravanas de Salud de Hondzonot, Chanchen 1 y Chemuyil. Jardín de niños Chemuyil. Escuela Primaria Gonzalo Guerrero y Juan de la Barrera

**Horario:** 7:00 am a 5:00 pm

**Cantidad De Audiencia:** **401 beneficiados**

**Descripción:** Se visitó el jardín de niños para la aplicación de Flúor y se impartieron pláticas de técnica de cepillado y gingivitis a las direcciones municipales mencionadas, así mismo, se participó en las caravanas de salud en diferentes comunidades del municipio de Tulum. Se dieron pláticas en la comunidad de Francisco Uh May en la primaria Gonzalo Guerrero y en la escuela Juan de la Barrera de la comunidad de San Juan de Dios.

### EVIDENCIAS FOTOGRÁFICAS





GOBIERNO MUNICIPAL  
**TULUM**  
1497-1911  
*En Tulum, contigo hacemos más.*

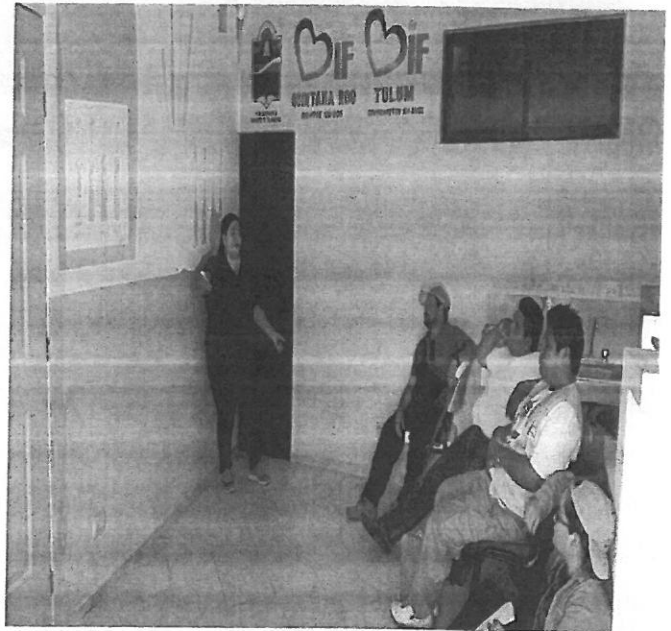
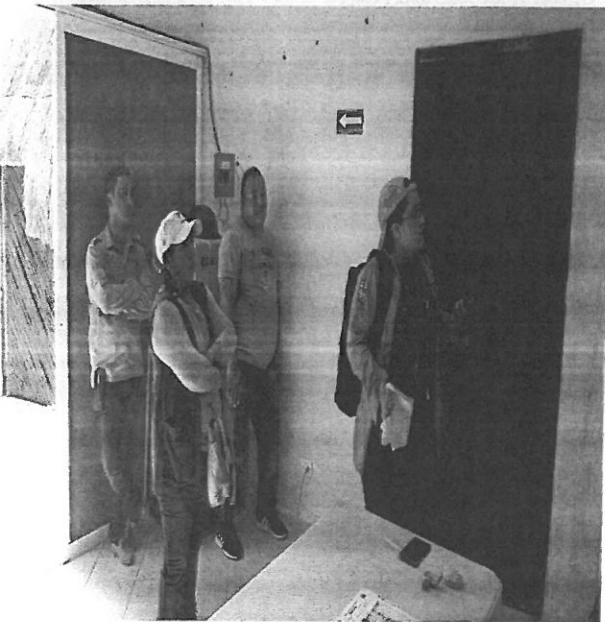
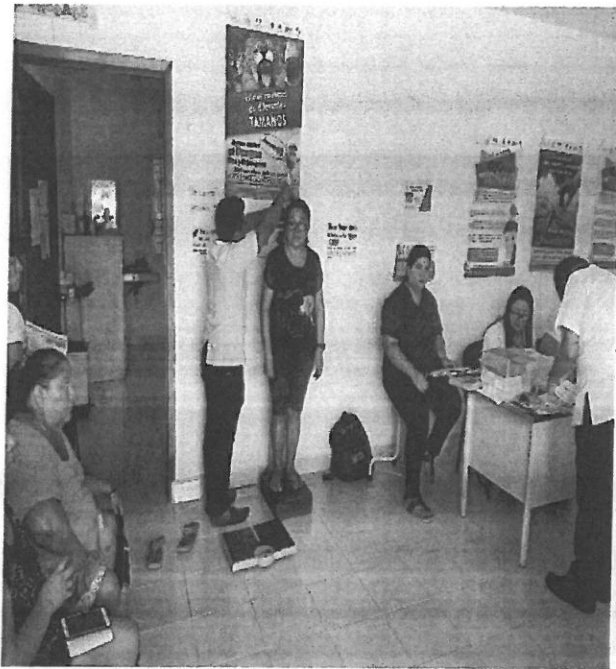

C.c.p. Archivo  
EJMG / DSM

Av. Tulum entre C. Sol Poniente y C. Alfa Sur, Col. Centro C.P. 77780, Tulum Quintana Roo, México



<b>NOMBRE DEL LUGAR</b>	<b>NÚMEROS DE BENEFICIADOS</b>	<b>NOMBRE DE LA ACTIVIDAD</b>
Dirección del DIF	2 femeninos 10 masculinos Total 12 personas	Plática de Gingivitis
Dirección de Deportes	7 femeninos 8 masculinos Total 15 personas	Plática de Gingivitis
Jardín de niños Chemuyil	37 femeninos 28 masculinos Total 65 personas	Aplicación de Flúor
Caravana de Salud en Hondzonot	2 femeninos 3 masculinos Total 5 personas	Consultas y revisión dental
Caravana de Salud en Chanchen 1	13 femeninos 3 masculinos Total 16 personas	Consultas y revisión dental
Dirección de vectores	8 femeninos 12 masculinos Total 20 personas	Plática de Técnica de Cepillado
Caravana de Salud en Chemuyil	33 femeninos 15 masculinos Total 48 personas	Consultas y revisión dental
Escuela Gonzalo Guerrero de la comunidad de Francisco Uh May	55 masculinos 52 femeninos Total 107 beneficiados	Plática de Técnica de Cepillado
Escuela Juan de la Barrera de la comunidad de San Juan de Dios	61 masculinos 52 femeninos Total 113 beneficiados	Plática de Técnica de Cepillado
<b>TOTAL</b>	<b>401 personas</b>	



## REPORTE DE ACTIVIDADES DEL MES DE ABRIL Y MAYO DEL 2019 AREA DE ISPECCIONES SANITARIAS.

**Fecha:** Del 01-30 DE ABRIL Y DEL 01 – 31 de MAYO

**Evento:** renovacion de todas las licencias sanitarias e inspeccion de salubridad de todos los establecimientos del municipio de tulum.

**Lugar:** Establecimientos registrados del Municipio de Tulum

**Horario:** turnos matutino y vespertino.

**Cantidad De Audiencia:** **326 ANUENCIAS REALIZADAS**

### Descripción:

el DEPARTAMENTO DE ANUENCIAS SANITARIAS, de la DIRECCION DE SALUD MUNICIPAL estan en proceso de renovacion de todas las licencias sanitarias e inspeccion de salubridad de todos los establecimientos del municipio de tulum

Por lo que ya se recepcionaron 80 tramites de renovacion y aperturas de nuevos establecimientos, de los cuales ya se realizaron 175 inspecciones a diversos giros y negocios comerciales de solicitudes del mes anterior encontrando diversas anomalias para la correccion ala brevedad posible, no omito manifestar que estas renovaciones a nivel municipal se les esta explicando y orientando todo el proceso para manter sus establecimientos salubres y que tomen conciencia de uso, manejo y preparados de alimentos para que tengan un municipio de tulum salubre. Durante el mes antes mencionado se concientizo a los empresarios a mantener limpio sus establecimientos y se les invito a realizar las correcciones de las observaciones que se les verifico.





ABRIL

ANUENCIAS EMITIDAS MARZO	RENOVACIONES EN GENERAL	VERIFICACIONES REALIZADAS	PASES EMITIDOS
<b>326 ANUENCIAS REALIZADAS</b>	<b>80 RECEPCION DE TRAMITES DE RENOVACION</b>	<b>175 INSPECCIONES REALIZADAS A DIVERSOS NEGOCIOS</b>	<b>153 PASES EMITIDOS</b>

MAYO

ANUENCIAS EMITIDAS MARZO	RENOVACIONES EN GENERAL	VERIFICACIONES REALIZADAS	PASES EMITIDOS
<b>ANUENCIAS REALIZADAS</b>	<b>30 RECEPCION DE TRAMITES DE RENOVACION</b>	<b>30 INSPECCIONES REALIZADAS A DIVERSOS NEGOCIOS</b>	<b>169 PASES EMITIDOS</b>

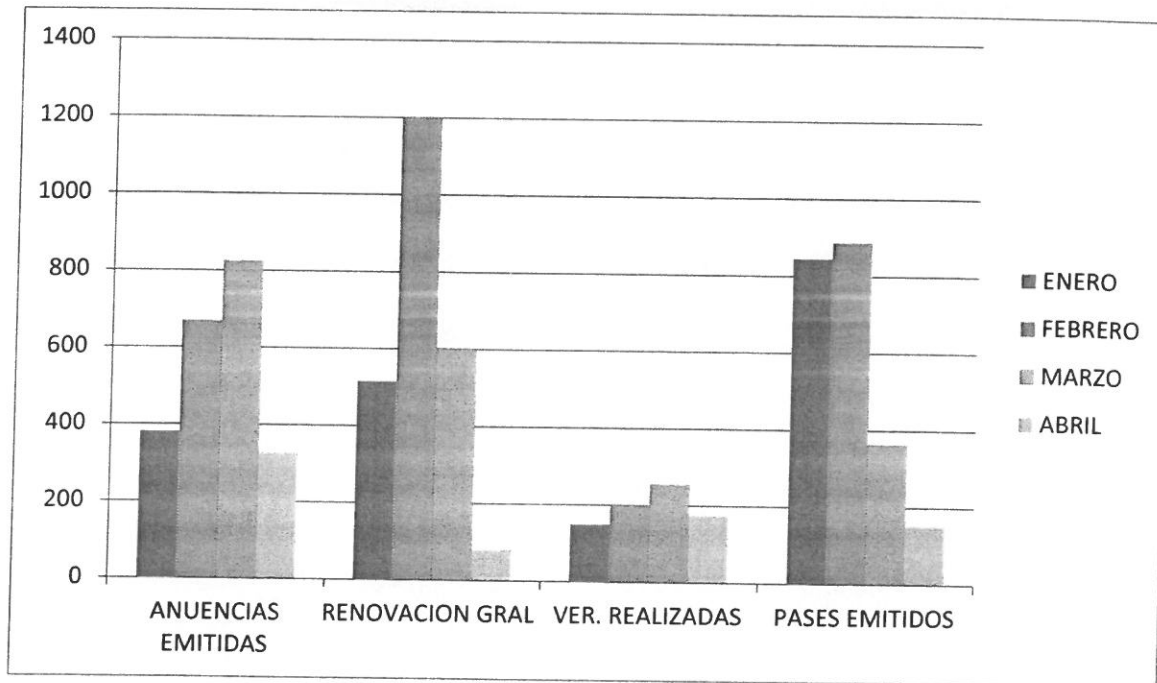



MAYORANIMIA

**TULUM**

1975-1985

En Tulum, creóse el primer museo del mundo

## EVIDENCIAS FOTOGRAFICAS

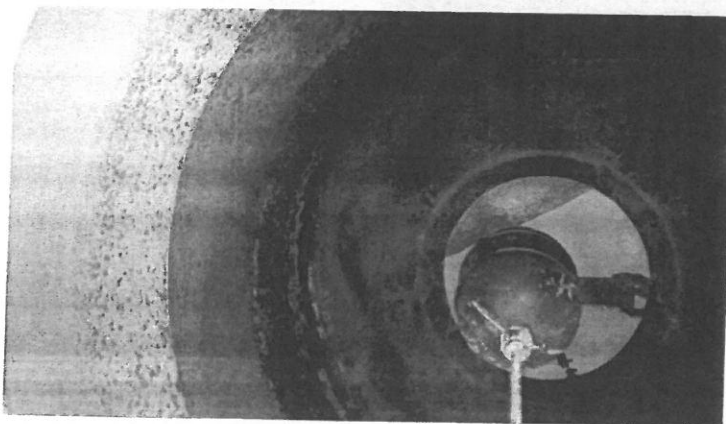
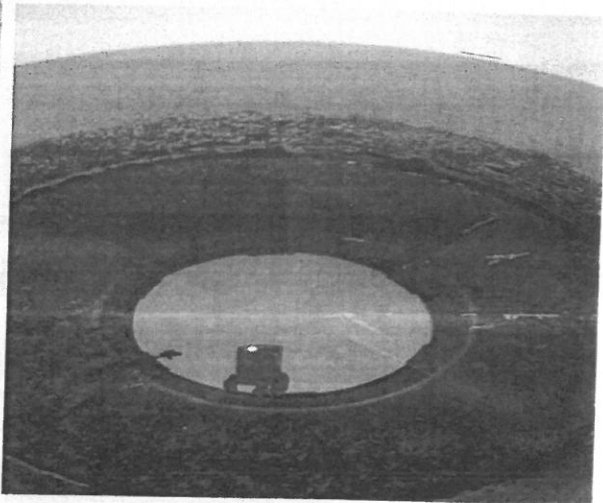
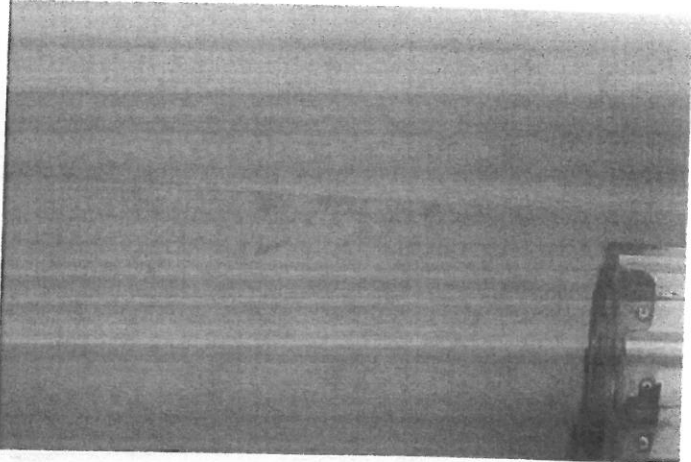

C.c.p. Archivo  
EJMG / DSM

Av. Tulum entre C. Sol Poniente y C. Alfa Sur, Col. Centro C.P. 77780, Tulum Quintana Roo, México

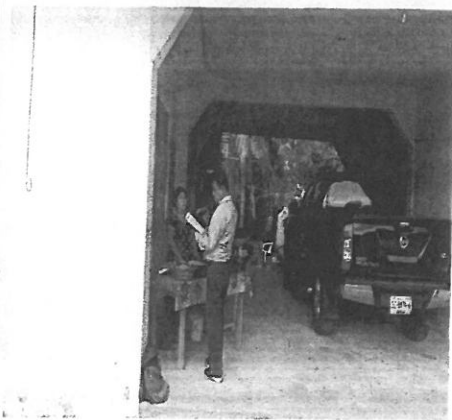
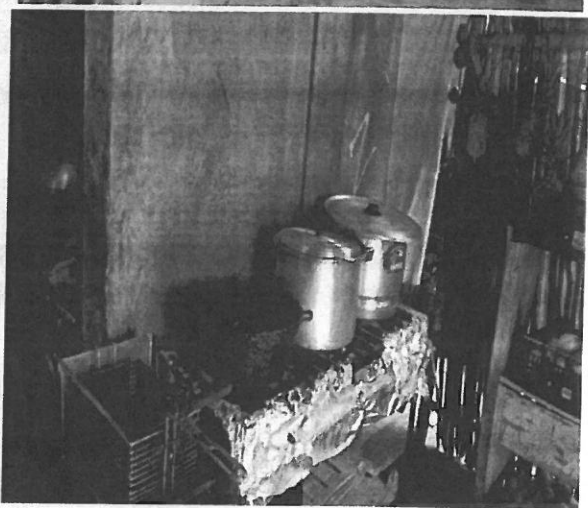
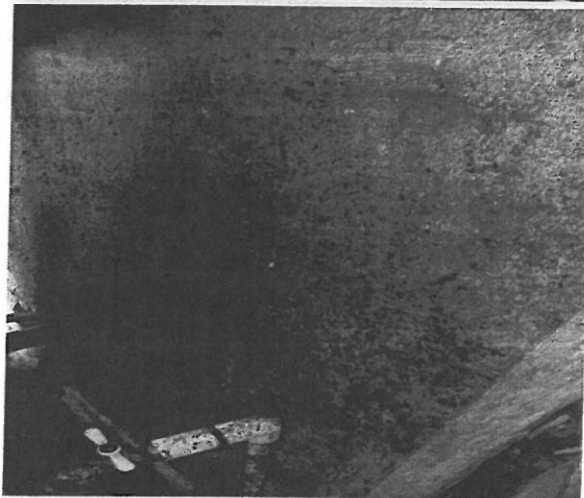
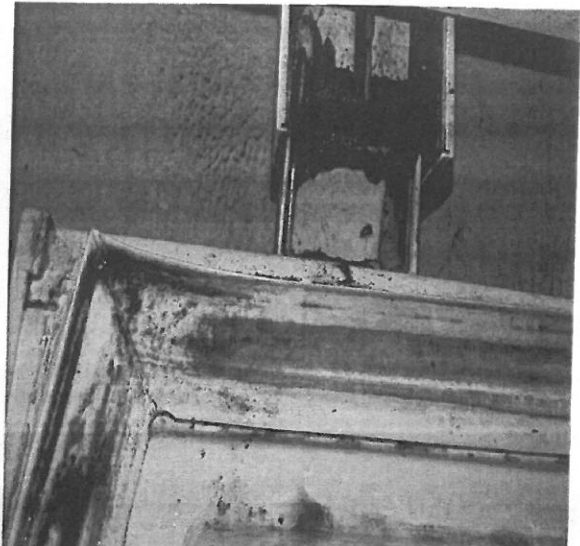
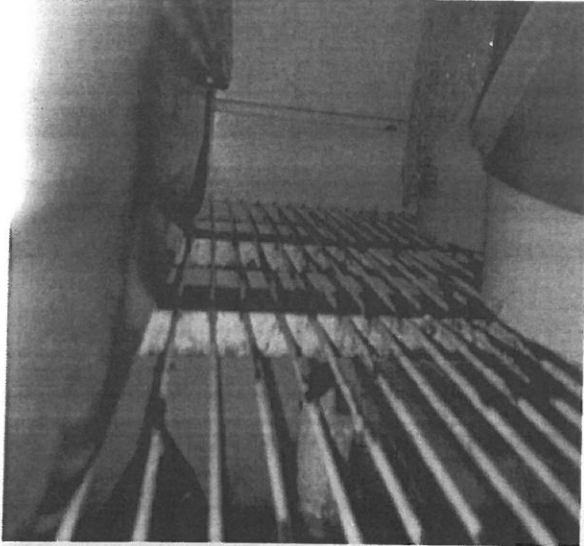

C.c.p. Archivo  
EJMG / DSM

Av. Tulum entre C. Sol Poniente y C. Alfa Sur, Col. Centro C.P. 77780, Tulum Quintana Roo, México

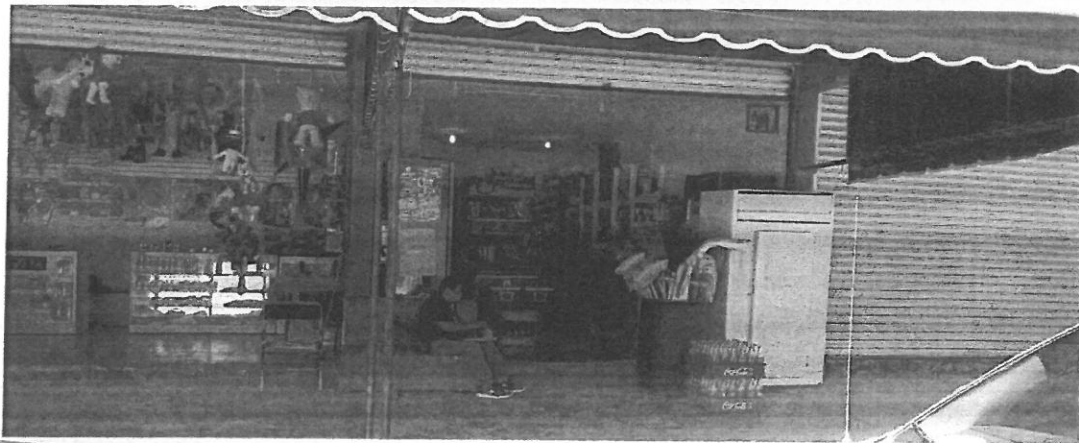
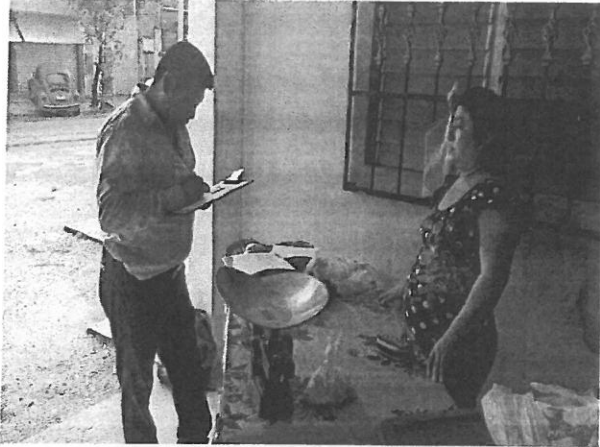

C.c.p. Archivo  
EJMG / DSM

Av. Tulum entre C. Sol Poniente y C. Alfa Sur, Col. Centro C.P. 77780, Tulum Quintana Roo, México

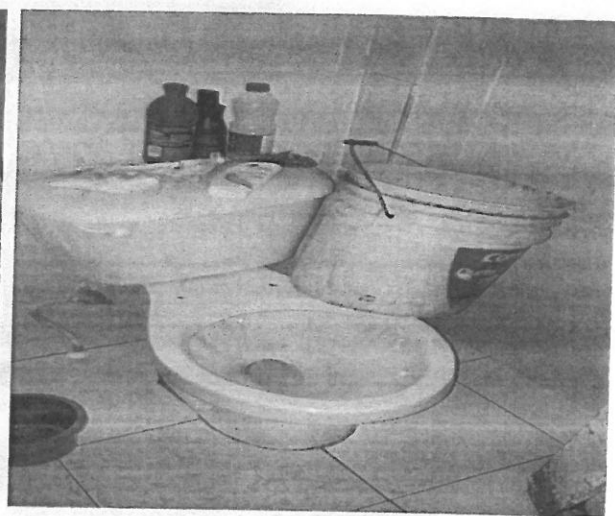
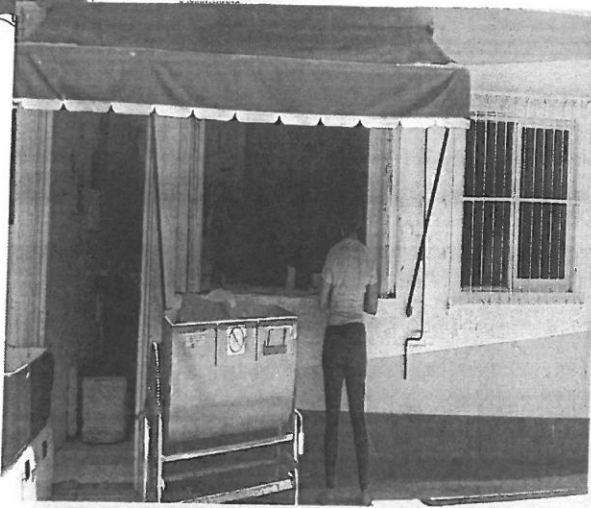

C.c.p. Archivo  
EJMG / DSM

Av. Tulum entre C. Sol Poniente y C. Alfa Sur, Col. Centro C.P. 77780, Tulum Quintana Roo, México