



REPORTE DE ACTIVIDADES DEL MES DE JUNIO 2019

INFORMACIÓN MENSUAL DE LAS ACTIVIDADES REALIZADAS EN EL MES DE JUNIO EN LAS DIFERENTES CASAS DE SALUD TOMANDO LO MAS RELEVANTE PERTENECIENTE AL MUNICIPIO DE SALUD.

CASA DE SALUD	CONSULTAS	PTES DM NUEVO INGRESO	PTES HTA NUEVO INGRESO	EDAS	IRAS	EMBARAZADAS DE ALTO RIESGO	NACIDOS VIVOS	PESO Y TALLA	PLÁTICAS (Beneficiados)
AKUMAL	106	1	0	1	10	0	0	0	38
CHEMUYIL	107	0	0	0	37	0	0	0	440
PUNTA ALLEN	0	0	0	0	0	0	0	0	0
FRANCISCO UH MAY	213	3	5	7	72	2	1	64	18
CHANCHE PALMAR	68	1	0	1	18	0	0	46	208
HONDZONOT	45	0	0	0	0	0	0	10	55
SACAMUCUY	19	0	0	0	0	0	0	0	78
MANUEL A. AY	0	0	0	0	0	0	0	0	0
SAN JUAN DE DIOS	86	3	1	0	0	0	0	144	490
YAXCHE	86	0	0	0	0	0	0	15	0
YALCHEN	44	1	0	0	12	0	0	0	9
SAN SILVERIO	0	0	0	0	0	0	0	69	36
CHANCHEN 1	140	1	0	0	12	0	0	0	0
JUECES CIVICOS	472	0	0	0	0	0	0	0	0
CASA DE SALUD TULUM	120	0	2	0	0	0	0	0	0
TOTAL	1506	10	8	9	161	2	1	348	1372

C.c.p. Archivo
GKSM/DSM



REPORTE DE ACTIVIDADES DEL MES DE JUNIO DEL 2019.

Fecha: Del 01 – 30 de JUNIO.

Evento: programa de peso - talla en escuelas de la cabecera municipal, platicas de nutrición, seguimiento a los niños en desnutrición de las diversas escuelas del municipio y atención integral en casas de salud MÉDICO – NUTRIÓLOGO.

Lugar: escuelas preescolar y primarias de la cabecera municipal y casas de salud.

Horario: turnos matutino y vespertino.

Cantidad De Audiencia: **349 BENEFICIADOS.**

Descripción:

La **Promoción de la Salud** es el proceso que permite a las personas incrementar el control sobre su salud para mejorarla.

La Promoción de la Salud constituye un proceso político y social global que abarca no solamente las acciones dirigidas directamente a fortalecer las habilidades y capacidades de las personas, sino también las dirigidas a modificar las condiciones sociales, ambientales y económicas, con el fin de mitigar su impacto en la salud pública e individual. La Promoción de la Salud es el proceso que permite a las personas incrementar su control sobre los **determinantes de la salud** y en consecuencia, mejorarla. La participación es esencial para sostener la acción en materia de Promoción de la Salud.

Es por ello que se visitó la escuela primaria de la comunidad de MACARIO GOMEZ. “IGNACIO ZARAGOZA T. M” con el programa de PROMOCIÓN A LA SALUD juntamente con personal de odontología, enfermería y nutrición. Para impartir las pláticas correspondientes.

Posteriormente se visitó la escuela primaria de la población de sahca-mucuy (zona



mayas) esta vez con la el programa de PESO Y TALLA para conocer

la incidencia de problemas con el peso en la población infantil, por lo que fue muy bien visto por parte de los profesores.

Después de 15 días que habían pasado regresamos a tomar el peso y la talla para observar si hubo algún cambio en aquellos que habían salido en desnutrición en las siguientes escuelas jardín de niños EDO DE QRO, primaria JULIO RUELAS T.M. por lo que se observó que varios de los niños; estamos hablando de un casi 80% de la población en desnutrición está aumentando de peso. En esa primera semana igual se tuvo una petición de la escuela jardín de niños Tulum t.v. nutrición fue invitado a un evento de platillos saludables consistió en una breve platica con los padres de familia, y al término en una verificación de platillos realizados por los padres de familia para observar que sean correctos de acuerdo al plato del buen comer.

Nuestra segunda semana se realizaron visitas a la población de la zona maya CHAN CHEN 1 para la promoción del nuevo CENTRO DE SALUD COMUNITARIO. Aprovechando la estancia se visitó la escuela primaria Cristóbal colon con una plática de nutrición escolar. Se visito la escuela primaria turno vespertino JULIO RUELAS para el control de niños en desnutrición la cual se observó un 80% de cambio en los pesos de los pequeños. En esta semana tuvimos la oportunidad de estar presente en los cursos de V.I.H que fue organizado por la dirección de salud. cabe mencionar que las visitas de seguimiento de los niños en desnutrición al momento de llegar a las respectivas escuelas en ocasiones no se encontraban los niños que en nuestra lista aparecían como niños en desnutrición, por lo cual se sacaba un tiempo de la agenda para regresar de nuevo a visitarlos. Es grato escuchar que los maestros estén contentos por el apoyo proporcionado y el seguimiento que se está realizando por parte de NUTRICIÓN.

Tercera semana Siguiendo el orden de nuestros proyectos de NUTRICIÓN nos dirigimos de nuevo a las escuelas primaria OCTAVIANO SOLIS T.M Y T. V. JARDIN DE NIÑOS TULUM T. V. esc. Primaria FORD 98 T.M, jardín de niños



Tulum T.M con la finalidad de conocer cómo se encontraban los niños que salieron en desnutrición y conocer si existía algún problema con las vitaminas que se les fueron entregadas, se observa un 80 % de aumento de peso en casi toda la población.

Cuarta semana iniciamos con un nuevo programa “ATENCIÓN INTEGRAL MÉDICO- NUTRIÓLOGO”. En las casas de salud que integran en el municipio, esto viene a integrar un plus en los servicios que se ofrecen en las casas de salud, consiste en que todos los pacientes que lleguen a consultas; generalmente pacientes crónicos, el médico los refiere con el nutriólogo lo cual se les orienta sobre los alimentos de acuerdo a la patología que presentan los pacientes, para llevar un servicio integral y que el paciente pueda ver los resultados.

ANEXO FOTOGRAFIAS.



GKSM/DSM



En Tulum, contigo hacemos más.

C.c.p. Archivo
GKSM/DSM

Av. Tulum entre C. Sol Poniente y C. Alfa Sur, Col. Centro C.P. 77780, Tulum Quintana Roo, México



En Tulum, como siempre hacemos más.



C.c.p. Archivo
GKSM/DSM



En Tulum, contigo

C.c.p. Archivo
GKSM/DSM

Av. Tulum entre C. Sol Poniente y C. Alfa Sur, Col. Centro C.P. 77780, Tulum Quintana Roo, México







H. AYUNTAMIENTO
TULUM
2018-2021
En Tulum, contigo hacemos más.



ANEXO FOTOGRAFIAS JUNIO.



En Tulum, contigo hacemos más.



2018-2021

En Tulum, contigo hacemos más.

C.c.p. Archivo
GKSM/DSM

Av. Tulum entre C. Sol Poniente y C. Alfa Sur, Col. Centro C.P. 77780, Tulum Quintana Roo, México



Reporte de actividades del mes de Junio del 2019 Odontología.

Fecha: 01 al 30 de junio del 2019

Evento: Pláticas de técnica de cepillado

Lugar: Escuela Primaria Ignacio Zaragoza y Emiliano Zapata

Horario: 7:00 am a 5:00 pm

Cantidad De Audiencia: 200 beneficiados

Descripción: Se dieron pláticas en la comunidad de Macario Gómez en la primaria Ignacio Zaragoza y en la primaria Emiliano Zapata de la comunidad de Sacabmucuy.

NOMBRE DEL LUGAR	NÚMEROS DE BENEFICIADOS	NOMBRE DE LA ACTIVIDAD
Escuela Ignacio Zaragoza de la comunidad de Macario Gómez	68 Femeninos 61 Masculinos Total 129 personas	Plática de Técnica de cepillado
Escuela Emiliano Zapata de la comunidad de Sacabmucuy	37 Femeninos 34 Masculinos Total 71 personas	Plática de Técnica de cepillado
TOTAL	200 personas	



ANEXO FOTOGRAFICO



En Tulum, contigo hacemos más.





Reporte de actividades del mes de Junio del 2019 del área de Enfermería/Promoción a la Salud

Fecha: 01 al 30 de Junio del 2019

Evento: Detecciones oportunas de “Pruebas Rápidas de VIH” y Adulto Mayor
(Detecciones de: Incontinencia Urinaria, Riesgo de caídas, Próstata, Minimental, Depresión, Podología y Factor de riesgo).

Lugar: Palapa de la Dirección de salud municipal.

Horario: de 08:00 a 17:00 horas del día.

Cantidad De Audiencia: **73 ACCIONES** (37 Beneficiados)

Descripción: del día 01 al 30 de junio del 2019, se realizó la actividad de detecciones oportunas a los adultos mayores, los días miércoles, excepto el miércoles 12 del mes de Junio con motivo de que ese día se celebró el 11vo Aniversario del Municipio de Tulum, en la comunidad de chanchen 1.

Dentro de los 37 beneficiados, 28 son mujeres y 9 son hombres (Adultos Mayores).

CUESTIONARIOS					
	INGRESOS		CONTROL		Total
	M	F	M	F	
Factor de Riesgo	0	7	8	19	34
Incontinencia Urinaria	0	5	0	3	8
Riesgo de Caídas	0	5	0	0	5
Síntomas Prostático	0	0	1	0	1
Minimental	0	5	1	2	8
Depresión	0	5	1	3	9
Podología	0	0	0	0	0
Peso y Talla	0	0	0	0	0
VIH	1	7			8
GRAN TOTAL DE ACCIONES					73

En Tulum, contigo hacemos más.



EVIDENCIA FOTOGRAFICA.





Jueces cívicos del mes de Junio del 2019.

Fecha: 01 al 30 de Junio del 2019

Evento: Consultas y certificación de personas

Lugar: Jueces cívicos

Horario: 9:00 a 17:00 horas.

Cantidad De BENEDICIARIOS: 472 BENEFICIARIOS

En las instalaciones del consultorio médico se atienden y certifican a las personas que son recibidas, para garantizar la seguridad del total de los reclusos.

REPORTE MENSUAL DE JUECES CÍVICOS				
	1RA	2DA	3RA	4TA
INTOX. DROGAS	12	9	5	5
SANOS	20	13	12	16
ALIENTO ETILICO	11	3	1	8
1ER GRADO	17	16	11	12
2DO GRADO	19	19	31	33
3ER GRADO	36	35	33	27
LESIONES	1	1	0	
TRASTORNO PSIQUIATRICO	1	0	0	
OTROS	1	1	0	3
CONSULTA POBLACIONAL EN GENERAL	16	15	12	17
TOTALES	134	112	105	121
GRAN TOTAL DE BENEFICIARIOS				472



INFORMACIÓN DEL MES DE JUNIO 2019, PROMOCIÓN A LA SALUD.

VECTORES:

Fecha: 01 AL 30 DE JUNIO DEL 2019

Evento: realización de visitas domiciliarias, Encuestas, ovitrampas, nebulizaciones, verificaciones, control larvario, Larvicidas, red larvario. En todas las colonias del Municipio de Tulum y zona costera, cenotes etc.

Lugar: Tulum y sus Localidades Adscritas.

Horario: 9:00 a 17:00 horas.

Cantidad De Beneficiarios: 5,525 BENEFICIADOS.

ENCUESTAS	150
VERIFICACIONES	105
CONTROL LARVARIO	3900
ESTUDIO HIDROENTOMOLOGICO	10
RED NEGATIVA	0
OVITRAMPAS	1344
NEBULIZACIONES Y TERMONEBULIZACIONES	16
TOTAL	5525



SEGUNDA DESCACHARRIZACIÓN JUNIO 2019

COLONIA / LOCALIDAD	No. DE CAMION	DÍA DE LA SEMANA	FECHA	TIEMPO DE TRABAJO			VIAJES	MTS 3	H/D
				INICIO	TERMINO	DURACION			
CENTRO 1	76	LUNES	24-jun-19	09:30	15:00	5 HRS 30 MIN	1	14	9
CENTRO 2	118	LUNES	24-jun-19	09:30	14:00	4 HRS 30 MIN	1	14	10
VILLAS TULUM INFOVIR	97	LUNES	24-jun-19	09:30	14:00	4 HRS 30 MIN	1	14	8
HURACANES	144	LUNES	24-jun-19	09:30	14:00	4 HRS 30 MIN	1	14	9
PALMAS XUL KAA	222	MARTES	25-jun-19	08:30	14:00	6 HRS 30 MIN	1	14	7
YAAX TULUM PALMAS	242	MARTES	25-jun-19	08:30	14:00	6 HRS 30 MIN	1	14	7
EJIDO	264	MARTES	25-jun-19	08:30	15:00	7 HRS 30 MIN	2	28	7
VELETA	265	MARTES	25-jun-19	08:30	15:00	7 HRS 30 MIN	1	14	8
AKUMAL CD CHEMUYUIL	242	MIERCOLES	26-jun-19	08:00	15:00	7 HRS	1	14	8
TUMBENKA VELETA EJIDO	222	MIERCOLES	26-jun-19	08:00	13:30	5 HRS	1	14	11
PUNTA ALEN	97	MIERCOLES	26-jun-19	08:00	19:30	11 HRS 30 MIN	1	14	7
ZONA MAYA	306	JUEVES	27-jun-19	08:00	17:00	9 HRS	1	14	11
SAN JUAN	270	JUEVES	27-jun-19	08:00	17:00	9 HRS	1	14	9
CD. CHEMUYIL CENTRO 2	264	JUEVES	27-jun-19	08:00	15:00	7 HRS	2	28	9
COBA ZONA DE TRANSICIÓN	264	VIERNES	28-jun-19	08:00	13:00	5 HRS	1	14	11
HUIRACANES SAC BE	144	VIERNES	28-jun-19	09:00	13:00	4 HRS	2	28	10
						104 HRS 30 MIN	19	266	141

2018-2021

En Tulum, contigo hacemos más.

C.c.p. Archivo
EJMG / DSM



EVIDENCIA FOTOGRAFICA



En Tulum, contigo hacemos más.

C.c.p. Archivo
EJMG / DSM

Av. Tulum entre C. Sol Poniente y C. Alfa Sur, Col. Centro C.P. 77780, Tulum Quintana Roo, México



En Tulum, contigo hacemos más.

C.c.p. Archivo
EJMG / DSM

Av. Tulum entre C. Sol Poniente y C. Alfa Sur, Col. Centro C.P. 77780, Tulum Quintana Roo, México



ENCUESTAS

SEMANA	FECHA	No. CASAS	CASAS POSITIVAS	I.C.P	I.R.P	I.B	I.P	ABATEABLE	CONTROLABLE	ELIMINABLE	H/D
23	DEL 03 AL 07 DE MAYO DEL 2019	60	10	73.33%	28.18%	123.32%	519.98%	129.09%	135%	36.36%	3
24	DEL 10 AL 14 DE JUNIO DEL 2019	0	0	0.00%	0.00%	0.00%	0.00%	0.00%	0.00%	0%	0
25	DEL 17 AL 21 DE JUNIO DEL 2019	90	16	53.26%	13.61%	89.99%	349.93%	125.26%	138.45%	36.25%	3
26	DEL 24 AL 28 DE JUNIO DEL 2019	0	0	0.00%	0.00%	0.00%	0.00%	0.00%	0.00%	0.00%	0
TOTAL		150	26	126.59%	41.79%	213.31%	869.91%	254.35%	273.45%	72.61%	6



En Tulum, contigo hacemos más.

C.c.p. Archivo
EJMG / DSM

Av. Tulum entre C. Sol Poniente y C. Alfa Sur, Col. Centro C.P. 77780, Tulum Quintana Roo, México

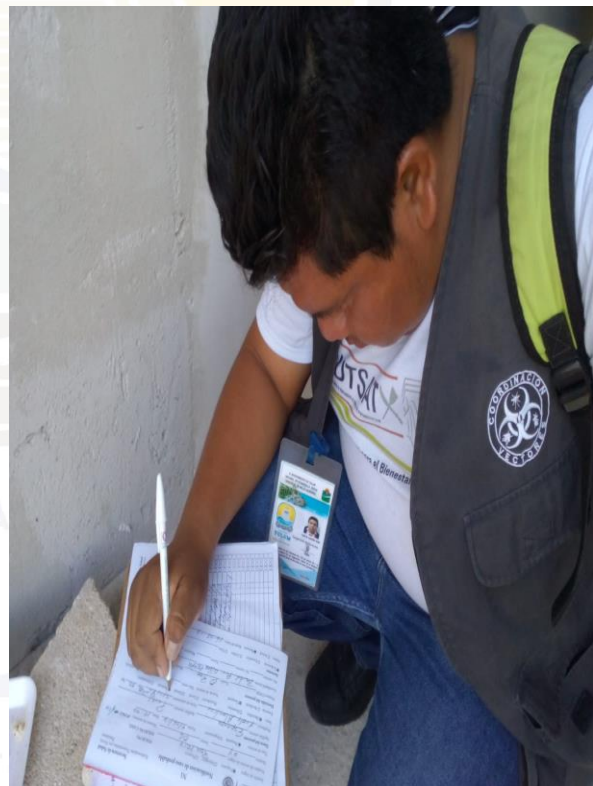

En Tulum, contigo hacemos más.

C.c.p. Archivo
EJMG / DSM

Av. Tulum entre C. Sol Poniente y C. Alfa Sur, Col. Centro C.P. 77780, Tulum Quintana Roo, México



VERIFICACIONES

SEMANA	FECHA	No. CASAS	CASAS POSITIVAS	I.C.P	I.R.P	I.B	I.P	ABATEABLE	CONTROLABLE	ELIMINABLE	H/D
23	DEL 03 AL 07 DE MAYO DEL 2019	70	2	5.70%	1.90%	11.42%	68.57%	0%	166.66%	33.33%	2
24	DEL 10 AL 14 DE JUNIO DEL 2019	35	0	0.00%	0.00%	0.00%	0.00%	0%	0%	0%	1
25	DEL 17 AL 21 DE JUNIO DEL 2019	0	0	0.00%	0.00%	0.00%	0.00%	0%	0%	0%	0
26	DEL 24 AL 28 DE JUNIO DEL 2019	0	0	0.00%	0.00%	0.00%	0.00%	0%	0%	0%	0
TOTAL		105	2	5.70%	1.90%	11.42%	68.57%	0%	166.66%	33.33%	3



En Tulum, siempre haciendo más.

C.c.p. Archivo
EJMG / DSM

Av. Tulum entre C. Sol Poniente y C. Alfa Sur, Col. Centro C.P. 77780, Tulum Quintana Roo, México



CONTROL LARVARIO																	
SEMANA	FECHA	CASAS					L. BALDIOS		DEPOSITOS					INSECTICIDA			
		VISITADAS	TRAB.	CERR.	DESH.	REN.	TRAB.	NO TRAB.	REV.	ABATIZ.	ELIM.	CONT. R.	NO TRATA. D.	LARVICIDA CONSUMIDO KG / GOTAS	HAB. PROT.	H/D	MZ
23	DEL 03 AL 07 DE JUNIO	1545	1347	141	0	57	307	0	9781	1125	4146	2317	2193	410.9 6260 Abate	4501	34	92
24	DEL 10 AL 14 DE JUNIO	1000	862	181	0	26	47	0	6394	801	2674	1734	1185	20,900	2909	26	68
25	DEL 17 AL 21 DE JUNIO	1355	1139	138	0	78	41	0	8064	1272	2512	1990	2290	36,400	5756	39	84
26	DEL 24 AL 28 DE JUNIO	0	0	0	0	0	0	0	0	0	0	0	0	0.0	0	0	0
		3900	3348	460	0	161	395	0	24239	3198	9332	6041	5668	411	13166	99	244
														63560			



En Tulum, contigo hacemos más.



En Tulum, contigo hacemos más.

C.c.p. Archivo
EJMG / DSM

Av. Tulum entre C. Sol Poniente y C. Alfa Sur, Col. Centro C.P. 77780, Tulum Quintana Roo, México



En Tulum, contigo hacemos más.

C.c.p. Archivo
EJMG / DSM

Av. Tulum entre C. Sol Poniente y C. Alfa Sur, Col. Centro C.P. 77780, Tulum Quintana Roo, México



En Tulum, contigo nacemos más.

C.c.p. Archivo
EJMG / DSM

Av. Tulum entre C. Sol Poniente y C. Alfa Sur, Col. Centro C.P. 77780, Tulum Quintana Roo, México



OVITRAMPAS

FECHA	OVI. VISITADAS	OVI. AFECTIVAS	OVI. POSITIVAS	TOTAL DE HUEVECILLOS	SEMANA
DEL 03 AL 07 DE JUNIO DEL 2019	336	333	181	9504	23
DEL 10 AL 14 DE JUNIO DEL 2019	336	327	229	12358	24
DEL 17 AL 21 DE JUNIO DEL 2019	336	335	187	7632	25
DEL 24 AL 28 DE JUNIO DEL 2019	336	334	200	7090	26
TOTAL	1344	1329	797	36584	

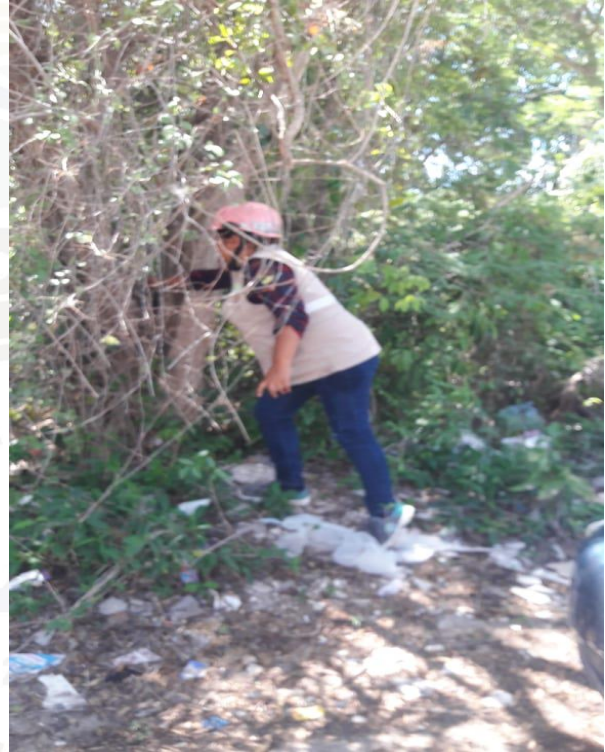



En Tulum, contigo hacemos más.

C.c.p. Archivo
EJMG / DSM

Av. Tulum entre C. Sol Poniente y C. Alfa Sur, Col. Centro C.P. 77780, Tulum Quintana Roo, México



En Tulum, contigo hacemos más.

C.c.p. Archivo
EJMG / DSM

Av. Tulum entre C. Sol Poniente y C. Alfa Sur, Col. Centro C.P. 77780, Tulum Quintana Roo, México



RED NEGATIVA

FECHA	PROBABLES	CASAS VISITADAS	CUARTOS	ANEXOS	HABITANTES	INSECTICIDA UTIL (GRS)	H/D	SEMANA
DEL 03 AL 07 DE JUNIO DEL 2019	0	0	0	0	0	0	0	23
DEL 10 AL 14 DE JUNIO	0	0	0	0	0	0	0	24
DEL 17 AL 21 DE JUNIO	0	0	0	0	0	0	0	25
DEL 24 AL 28 DE JUNIO	0	0	0	0	0	0	0	26
TOTAL	0	0	0	0	0	0	0	



En Tulum, contigo hacemos más.

C.c.p. Archivo
EJMG / DSM

Av. Tulum entre C. Sol Poniente y C. Alfa Sur, Col. Centro C.P. 77780, Tulum Quintana Roo, México



En Tulum, contigo hacemos más.

C.c.p. Archivo
EJMG / DSM

Av. Tulum entre C. Sol Poniente y C. Alfa Sur, Col. Centro C.P. 77780, Tulum Quintana Roo, México



NEBULIZACIÓN Y TERMO NEBULIZACIÓN

FECHA	COLOANIA	SEMANA	DÍA DE LA SEMANA	PERIODO TRABAJADO MAÑANA-TARDE	TIEMPO DE TRABAJO			H/D	TRABAJO REALIZADO MZAS. O HAS	INSECTISIDA UTILIZADO	RESPONSABLE DE CUADRILLA	
	LOCALIDAD				INICIO	TERMINO	DURACIÓN					
DEL 03 AL 07 DE JUNIO	PUNTA ALEN	23	JUEVES Y VIERNES	TARDE, NOCHE Y MADRUGADA	07:00 04:30	22:30 07:30	6 HRS 30 MIN	12	9.3 66.6	2 LTS DE ACTELIC 20 LTS DE MALATION		
DEL 10 AL 14 DE JUNIO	0	0	0	0	00:00	00:00	0	0	0	0		
DEL 17 AL 21 DE JUNIO	0	0	0	0	00:00	00:00	0	0	0	0		
DEL 24 AL 28 DE JUNIO	TULUM UNIDAD DEPORTIVA	26	MARTES	MAÑANA	09:00	12:00	3 HRS	4	9.3	2LTS		
									18.6	66.6	4 LTS DE ACTELIC 20 LTS DE MALATION	



C.c.p. Archivo
EJMG / DSM



C.c.p. Archivo
EJMG / DSM

Av. Tulum entre C. Sol Poniente y C. Alfa Sur, Col. Centro C.P. 77780, Tulum Quintana Roo, México

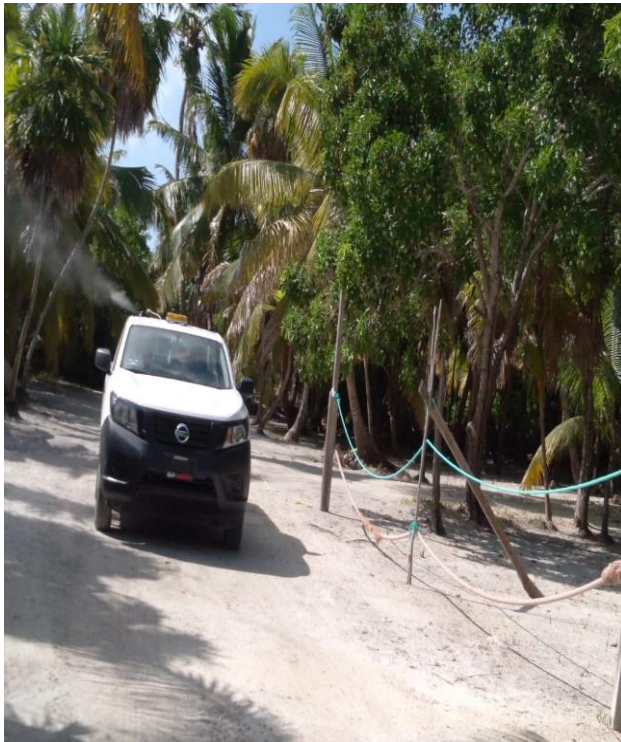

En Tulum, contigo hacemos más.

C.c.p. Archivo
EJMG / DSM

Av. Tulum entre C. Sol Poniente y C. Alfa Sur, Col. Centro C.P. 77780, Tulum Quintana Roo, México



En Tulum, contigo hacemos más.

C.c.p. Archivo
EJMG / DSM

Av. Tulum entre C. Sol Poniente y C. Alfa Sur, Col. Centro C.P. 77780, Tulum Quintana Roo, México



EJMG / DSM



C.c.p. Archivo
EJMG / DSM

Av. Tulum entre C. Sol Poniente y C. Alfa Sur, Col. Centro C.P. 77780, Tulum Quintana Roo, México



ESTUDIO HIDROENTOMOLÓGICO

FECHA	SEMANA	PERMANENTE	TEMPORALES	TOTAL	POSITIVOS	% Positivos	Caladas Realizadas	POSITIVAS	Ind. Larvario	Larvas de 3ra y 4ta Estadio	Promedio de Larvas Por Calada	Larvas de 1er y 2do Estadio	H/D
DEL 03 AL 07 DE JUNIO	23	6	4	10	10	200%	270	10	6	10	5.6	0	6
DEL 10 AL 14 DE JUNIO	24	0	0	0	0	0%	0	0	0	0	0	0	0
DEL 17 AL 21 DE JUNIO	25	0	0	0	0	0%	0	0	0	0	0	0	0
DEL 24 AL 28 DE JUNIO	26	0	0	0	0	0%	0	0	0	0	0	0	0
TOTAL		6	4	10	10	200%	270	10	6	10	5.6	0	6



TULUM
2018-2021
En Tulum, contigo hacemos más.

C.c.p. Archivo
EJMG / DSM

Av. Tulum entre C. Sol Poniente y C. Alfa Sur, Col. Centro C.P. 77780, Tulum Quintana Roo, México

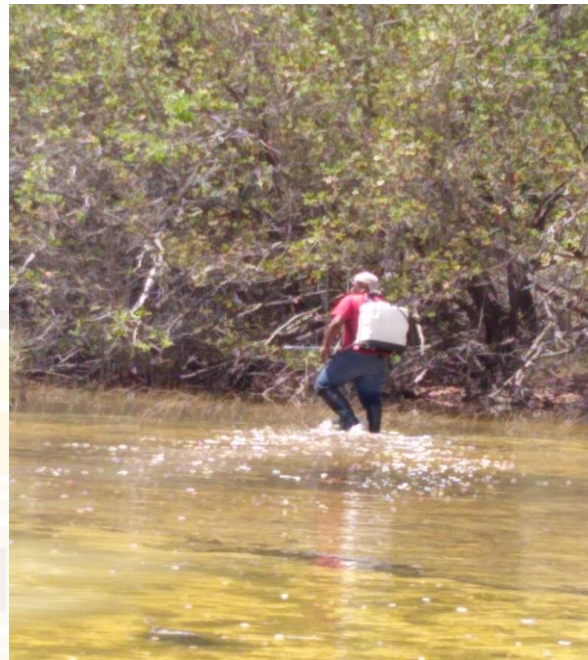

En Tulum, contigo hacemos más.

C.c.p. Archivo
EJMG / DSM

Av. Tulum entre C. Sol Poniente y C. Alfa Sur, Col. Centro C.P. 77780, Tulum Quintana Roo, México



LARVICIDAS

FECHA	SEM. EPID.	NO. CRIAD.	CARGAS	TEMPORAL	PERMANENTE	HECT. TRAT.	METROS DE CHAPEO	ABATE E500 LITROS	AGNIQUE LITRO ESPINOZAT	VECTOBAC POLVO KG	H/D
DEL 03 AL 07 DE JUNIO	23	9	10	0	9	2.300	0	100	0	0	5
DEL 10 AL 14 DE JUNIO	24	0	0	0	0	0.000	0	0	0	0	0
DEL 17 AL 21 DE JUNIO	25	0	0	0	0	0.000	0	0	0	0	0
DEL 24 AL 28 DE JUNIO	26	0	0	0	0	0.000	0	0	0	0	0
TOTAL		9	10	0	9	2.300	0	100	0	0	5



En Tulum, contigo hacemos más.

C.c.p. Archivo
EJMG / DSM

Av. Tulum entre C. Sol Poniente y C. Alfa Sur, Col. Centro C.P. 77780, Tulum Quintana Roo, México



En Tulum, contigo hacemos más.

C.c.p. Archivo
EJMG / DSM

Av. Tulum entre C. Sol Poniente y C. Alfa Sur, Col. Centro C.P. 77780, Tulum Quintana Roo, México



INFORME MENSUAL DE JUNIO DEL AREA DE CANINOS DE 2019.

INSPECTORES CANINOS

Fecha: 01 AL 30 DE JUNIO DEL 2019

Evento: Entrega de trípticos (PROMOCIÓN Y ORIENTACION CANINA)

Lugar: COLONIAS DE LA CABECERA MUNICIPAL (Tulum)

Horario: 9:00 horas a 17:00 horas.

Cantidad De Audiencia: **226 Beneficiados.**

Descripción:

SEMANAS INSPECTORES CANINOS				
	1RA	2DA	3RA	4TA
LUNES	25	0	0	16
MARTES	25	25	25	25
MIERCOLES	0	0	25	25
JUEVES	0	25	0	25
VIERNES	0	0	0	25
TOTAL	50	50	50	116
GRAN TOTAL				266

Se realiza actividad de Orientación a todas las personas propietarias de mascotas caninas y felinas etc. del 01 de junio al 30 de junio del 2019, y se entrega trípticos en el municipio de Tulum, en el cual fueron entregados 226 folletos informativos a las personas habitantes de las diferentes colonias y quienes visitan los lugares públicos. Los inspectores como evidencias anexan sus fotos y su registro de pláticas que empezaron a colaborar de 9:00 de la mañana hasta las 17:00 horas de la tarde.



junio

226 trípticos entregados



2021

En Tulum, contigo hacemos más.

C.c.p. Archivo
EJMG / DSM

Av. Tulum entre C. Sol Poniente y C. Alfa Sur, Col. Centro C.P. 77780, Tulum Quintana Roo, México



C.c.p. Archivo
EJMG / DSM



ACCIONES REALIZADOS EN LAS CASAS DE SALUD.

Fecha: del 01 de Junio al 30 de junio del 2019

Evento: actividades de atención al paciente que lo necesita (curaciones, nebulizaciones, peso y talla, pláticas y censo).

Lugar: Casas de Salud

Horario: 8:00 a 18:00 horas.

En el mes de junio, las casas de salud entregaron parte de su censo poblacional, así como sus hojas diarias, pláticas, y registros de peso y talla. Los médicos atendieron a sus poblaciones de acuerdo a sus necesidades con su enfermero o auxiliar en hacer curaciones a pie diabético o heridas de cualquier tipo, administrar suero, proporcionar medicamentos, realizar sus pláticas a las escuelas de acuerdo a su programa de promoción, hacer nebulizaciones, apoyar a las caravanas de salud.

Casa de salud “chanchen palmar”



C.c.
EJMG / DSM



2018-2021

En Tulum, contigo hacemos más.

C.c.p. Archivo
EJMG / DSM

Av. Tulum entre C. Sol Poniente y C. Alfa Sur, Col. Centro C.P. 77780, Tulum Quintana Roo, México



MAYORANTENIMIENTO
TULUM
1978-2021

En Tulum, contigo hacemos más.



En Tulum, contigo hacemos más.

C.c.p. Archivo
EJMG / DSM

Av. Tulum entre C. Sol Poniente y C. Alfa Sur, Col. Centro C.P. 77780, Tulum Quintana Roo, México



C.c.p. Archivo
EJMG / DSM



CASA DE SALUD "HONDZONOT"



2018-2021

En Tulum, contigo hacemos más.

C.c.p. Archivo
EJMG / DSM

Av. Tulum entre C. Sol Poniente y C. Alfa Sur, Col. Centro C.P. 77780, Tulum Quintana Roo, México



En Tulum, contigo hacemos más.

C.c.p. Archivo
EJMG / DSM

Av. Tulum entre C. Sol Poniente y C. Alfa Sur, Col. Centro C.P. 77780, Tulum Quintana Roo, México



CASA DE SALUD "SAN JUAN DE DIOS"



H. AYUNTAMIENTO

TULUM

2018-2021

En Tulum, contigo hacemos más.

C.c.p. Archivo
EJMG / DSM

Av. Tulum entre C. Sol Poniente y C. Alfa Sur, Col. Centro C.P. 77780, Tulum Quintana Roo, México



CERTIFICADOS MEDICOS EXTENDIDAS EN EL MES DE JUNIO DEL PRESENTE AÑO Fecha: DEL 03 AL 28 DE JUNIO DEL 2019

Evento: Expedición de certificados e incapacidades médicas.

Lugar: Dirección de Salud Municipal

DESCRIPCION: Se expidieron en total **71** certificados médicos para los fines administrativos que personalmente se requiere y **54** incapacidades médicas, previa revisión y valoración de los resúmenes médicos presentados; solicitadas por el persona del H. Ayuntamiento de Tulum,

Horario: teniendo un total de **125** solicitudes Atendidas

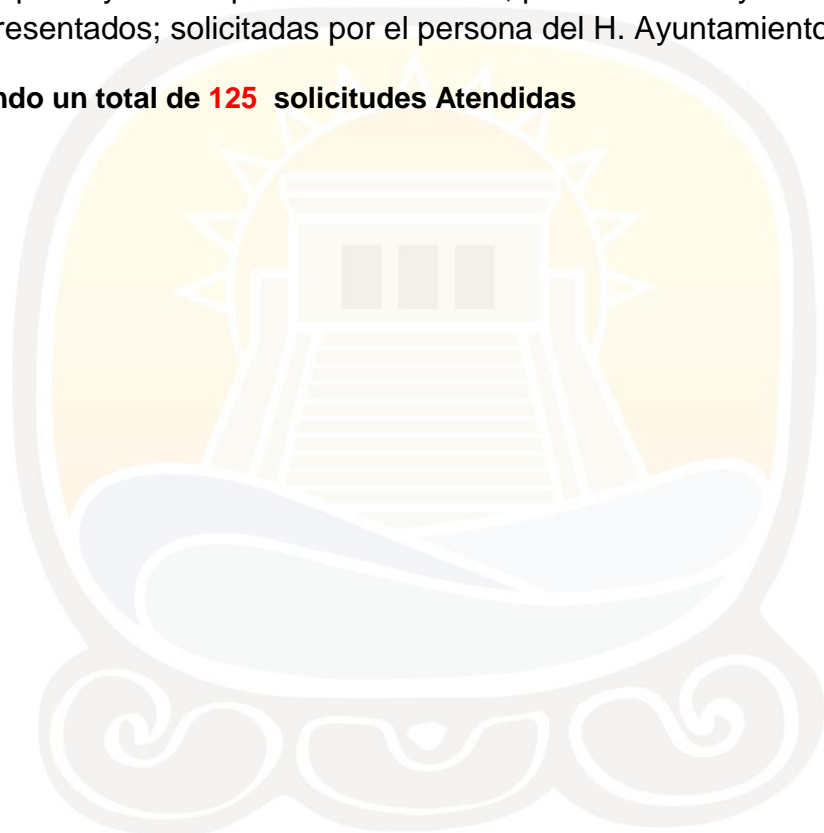



REPORTE DEL MES DE MAYO DE VACUNAS (**386 DOSIS/BENEFICIADOS**)

TULUM

EDAD	BCG	Influenza	DPT	Hepatitis	DPat/VP	Neumocóccica	Hexavalente	Rota	SRP
0 a 11 meses	0		1	16		10	89	76	3
1 año				17		4	19	1	36
2-4 años			46	11		1	17		5
5-6 años			5	1			0		24
7-10 años				1					3
SUB TOTAL	0	0	52	46	0	15	125	77	71
TOTAL	386								



H.AYUNTAMIENTO

TULUM

2018-2021

En Tulum, contigo hacemos más.



REPORTE MENSUAL DE JUNIO DEL 2019.

Fecha: VIERNES 15 DE JUNIO DEL 2019

Evento: CAPACITACIÓN DE VIH/SIDA Y OTRAS ITS.

Lugar: Auditorio de la Casa de la Cultura del Municipio de Tulum

Horario: 9:00 a 16:00 horas.

Cantidad De Beneficiarios: 52 personas

Descripción:

Antes de dar inicio el evento, los de promoción a la Salud asistieron a las 8:00 de la mañana a dejar en orden todo (presídium, mamparas, arreglos florales y presentes). A las 9:00 de la mañana empezaron a llegar los médicos y enfermeros de las casas de Salud, vectores, dirección de salud Municipal e inspectores sanitarios, quienes pasaron a registrarse en la lista de asistencia y se les entregó una playera de VIH acompañado de una bolsita roja que contenía folletos y condones masculinos. Asistieron 7 invitados del presídium: la **C. EVA ROCHA GEDED** (6TA REGIDORA DE LA COMISIÓN DE DESARROLLO SOCIAL Y PARTICIPACIÓN CIUDADANA), **C. VICTOR MANUEL VELAZQUEZ BUENFIL** (CONTRALOR MUNICIPAL), el **LIC. DIEGO PÉREZ UCAÑA** (DIRECTOR GENERAL DE DESARROLLO SOCIAL), la **DRA. ROSA ELENA MALPICA**, la **LIC. KARLA ARANDA** y el **DR. BARRERA** (expositores de la capacitación de VIH).

dio inicio el evento a las 10: 15 de la mañana con las palabras de Bienvenida del Lic. DIEGO PÉREZ UCAÑA y palabras emotivas del Dr. Salvador Varilla Hernández, resaltando datos respecto a La infección por el virus de la inmunodeficiencia humana (VIH) que esta tiene una evolución crónica que afecta el sistema inmunitario de la

En Tulum, contigo hacemos más.



persona, y que en ausencia de tratamiento, lleva al desarrollo de sida y a la muerte. Cuando se produce la infección, aparecen un conjunto de síntomas inespecíficos, los cuales frecuentemente pasan desapercibidos, y en muchos casos el diagnóstico de la enfermedad se realiza cuando la persona ha desarrollado sida.

El VIH puede transmitirse por cinco diferentes vías: 1) Contacto sexual sin protección, esto es, sin uso de preservativo (condón), 2) Exposición a sangre infectada por compartir agujas y jeringas (contaminados con sangre de un portador del VIH) para la administración de drogas, exposición a sangre y sus derivados, 3) Recepción de tejidos trasplantados, 4) Transmisión vertical (perinatal) durante el embarazo o el parto, de la madre al producto y 5) Exposición laboral (por ejemplo, sexual).

empezó el curso con la Dra. Rosa Elena Malpica, para cumplir los **OBJETIVOS GENERALES**

- I. Difundir el tema de VIH, SIDA e INFECCIONES de TRANSMICION SEXUAL.
- II. Fomentar la participación organizada del personal de salud para la promoción y la prevención en cuanto a salud reproductiva.
- III. Impulsar acciones que fomenten la identificación y detección oportuna de signos y síntomas de sospecha de VIH, SIDA e ITS.
- IV. Contar con la capacitación adecuada, para brindar una atención y orientación adecuada ante un caso positivo de VIH/SIDA o sintomático de ITS.

Posteriormente se presentó el discurso de la **Lic. Karla Aranda** quién después de terminar, realizó prácticas de detección de VIH entre los asistentes al curso en binas. Terminando todo el evento, pasaron al almuerzo (comidas) y se retiraron a las 16:00horas del día.



EVIDENCIAS FOTOGRAFICAS



2018-2021

En Tulum, contigo hacemos más.

C.c.p. Archivo
EJMG / DSM

Av. Tulum entre C. Sol Poniente y C. Alfa Sur, Col. Centro C.P. 77780, Tulum Quintana Roo, México



2018-2021

En Tulum, contigo hacemos más.

C.c.p. Archivo
EJMG / DSM

Av. Tulum entre C. Sol Poniente y C. Alfa Sur, Col. Centro C.P. 77780, Tulum Quintana Roo, México



2018-2021

En Tulum, contigo hacemos más.

C.c.p. Archivo
EJMG / DSM

Av. Tulum entre C. Sol Poniente y C. Alfa Sur, Col. Centro C.P. 77780, Tulum Quintana Roo, México