



Usr: supervisor  
Rep: rptPoliza

## DESARROLLO INTEGRAL DE LA FAMILIA DEL MUNICIPIO DE QUINTANA ROO

Póliza: D00075 Del 26/11/2021

Fecha y hora de Impresión | 05/ene./2022 05:16 p. m.  
Página | 1

Concepto: COMPROBACION DE VIATICO CON EL OBJETIVO DE ASISTIR A LA TOMA DE PROTESTA DE LA LIC. MINELLY RICALDE MAGAÑA QUE SE LLEVARA A CABO EN ISLA MUJERES

Beneficiario:

Folio / Cheque :

No	Cuenta	Descripción de la cuenta	Cargo	Abono	Concepto del movimiento
0001	8270-171-01-C02-37301-1	Pasajes Marítimos, Lacustres y	\$130.00		COMPROBACION DE VIATICO CON EL OBJETIVO DE ASISTIR A LA TOMA DE PROTESTA DE LA LIC. MINELLY RICALDE MAGAÑA QUE SE LLEVARA A CABO EN ISLA MUJERES
0002	1123-01-166	LUCY ARACELLY DZIB DIAZ		\$130.00	COMPROBACION DE VIATICO CON EL OBJETIVO DE ASISTIR A LA TOMA DE PROTESTA DE LA LIC. MINELLY RICALDE MAGAÑA QUE SE LLEVARA A CABO EN ISLA MUJERES
0003	8240-171-01-C02-37301-1	Pasajes Marítimos, Lacustres y	\$130.00		Movimiento Directo Automático
0004	8220-171-01-C02-37301-1	Pasajes Marítimos, Lacustres y		\$130.00	Movimiento Directo Automático
0005	8250-171-01-C02-37301-1	Pasajes Marítimos, Lacustres y	\$130.00		Movimiento Directo Automático
0006	8240-171-01-C02-37301-1	Pasajes Marítimos, Lacustres y		\$130.00	Movimiento Directo Automático
0007	5137-37301	Pasajes Marítimos, Lacustres y	\$130.00		Movimiento Directo Automático
0008	2112-1-37301	Pasajes Marítimos, Lacustres y		\$130.00	Movimiento Directo Automático
0009	8260-171-01-C02-37301-1	Pasajes Marítimos, Lacustres y	\$130.00		Movimiento Directo Automático
0010	8250-171-01-C02-37301-1	Pasajes Marítimos, Lacustres y		\$130.00	Movimiento Directo Automático
0011	8260-171-01-C02-37301-1	Pasajes Marítimos, Lacustres y		\$130.00	Movimiento Directo Automático
0012	2112-1-37301	Pasajes Marítimos, Lacustres y	\$130.00		Movimiento Directo Automático
<b>Sumas iguales =&gt;</b>			<u>780.00</u>	<u>780.00</u>	



RAJUNTO DE TULUM  
Ciudades Amigas de la Niñez

26 NOV. 2021

Tulum, Quintana Roo a 26 de noviembre del 2021.

H. AYUNTAMIENTO DE TULUM  
Administración 2021-2024  
Sección: Sistema DIF Tulum.  
Área: Dirección General.  
Oficio: DIFTULUM/DG/0700D/2021  
Asunto: Comprobación de viatico.



LIC. EDITH ASUNCIÓN GONGORA CHAN, AGENCIA MUNICIPAL  
COORDINADORA ADMINISTRATIVA  
DEL SISTEMA DIF TULUM, Q.ROO.  
PRESENTE:

Por medio de la presente y de la manera más atenta me dirijo a Usted, a fin de realizar la entrega de **comprobación por cruce marítimo de la transferencia** realizada el día 25 de noviembre del presente, con numero de la instrucción HSBC218467, solicitado mediante el oficio con numero: **DIF/PT/059-A/2021**, a nombre de la **C. LUCY ARACELLY DZIB DÍAZ**, quien se desempeña como **secretaria particular** de presidencia DIF Tulum, por la cantidad de \$ 130.00 (SON: CIENTO TREINTA PESOS 00/100 MXN.) El cual asistió a la toma de protesta de la Lic. Minelly Ricalde Magaña, presidenta honoraria del DIF Isla Mujeres y de su Voluntariado, el cual se llevó a cabo el día jueves 25 de noviembre del año en curso a las 7:00 pm en playa lanchero del Municipio de Isla Mujeres, Quintana Roo.

Unidad Responsable	Programa Presupuestario	subprograma	Proyecto	Partida
Dirección General.	E004 Atención e inclusión a personas en estado de riesgo del Municipio de Tulum.	Finanza Sanas, Familias Felices	Gobierno DIF	37301

FECHA	FACTURA	CONCEPTO DEL GASTO	IMPORTE
26/11/2021	FOLIO 1001	Por cruce marítimo para asistir a la toma de protesta de la Lic. Minelly Ricalde Magaña, presidenta honoraria del DIF Isla Mujeres y de su Voluntariado, el día 25 de noviembre del año en curso a las 7:00 pm en playa lanchero del Municipio de Isla Mujeres, Quintana Roo.	\$ 130.00

**Anexo: formato de viático, invitación, factura, XML, verificación SAT y fotos.**

Sin más por el momento, me despido de usted, no sin antes enviarle un cordial saludo.

COORDINACIÓN ADMINISTRATIVA

26 NOV. 2021

ATENTAMENTE

DIF TULUM

26 NOV 2021

VALIDACIÓN PRESUPUESTARIA

DIRECCIÓN GENERAL DEL DIF TULUM, QUINTANA ROO

LIC. JESSICA RAMÍREZ DE LA ROSA.

DEPTO DE EGRESOS

DIRECTORA GENERAL DEL SISTEMA DIF TULUM, Q.ROO.

C.c.p. Archivo.

MUNICIPIO DE TULUM

H. AYUNTAMIENTO DE TULUM  
 Administración 2021-2024  
 Sección: Sistema DIF Tulum.  
 Área: Dirección General.  
 Oficio: DIFTULUM/DG/0685D/2021  
 Asunto: Solicitud de viáticos.  
 Tulum, Quintana Roo a 22 de noviembre del 2021.

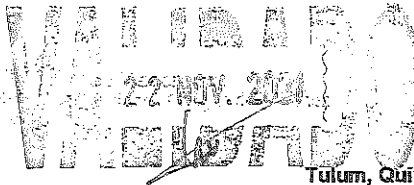

CONTRALORÍA MUNICIPAL

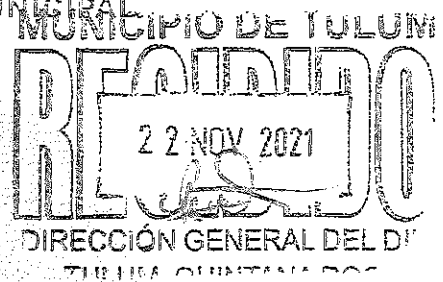

LIC. EDITH ASUNCIÓN GÓNGORA CHAN.  
 COORDINADORA ADMINISTRATIVA  
 DEL DIF TULUM, Q. ROO.  
 PRESENTE:

Por medio de la presente y de la manera más atenta me dirijo a Usted, a fin de solicitar **solicitar viáticos por cruce marítimo**, por la cantidad de \$ 130.00 (SON: CIENTO TREINTA PESOS 00/100 MXN.) a nombre del **C. LUCY ARACELLY DZIB DIAZ**, la cual se desempeña como **SECRETARIA PARTICULAR** de la Presidencia DIF Tulum, para asistir a la toma de protesta de la Lic. Minelly Ricalde Magaña, presidenta honoraria del DIF Isla Mujeres y de su Voluntariado, el cual se llevara a cabo el día **jueves 25 de noviembre del año en curso a las 7:00 pm** en Playa Lanchero del Municipio de Isla Mujeres, Quintana Roo.

UNIDAD RESPONSABLE	PROGRAMA PRESUPUESTARIO	PROGRAMA	SUBPROGRAMA	PROYECTO	PARTIDA
DIRECCIÓN GENERAL	E004 ATENCIÓN E INCLUSIÓN A PERSONAS EN ESTADO DE RIESGO DEL MUNICIPIO DE TULUM	ATENCIÓN E INCLUSIÓN A PERSONAS EN ESTADO DE RIESGO DEL MUNICIPIO DE TULUM.	FINANZAS SANAS, FAMILIAS FELICES.	GOBIERNO DIF.	37301

PERSONAL	CARGO	VIÁTICOS
C. LUCY ARACELLY DZIB DIAZ	SECRETARIA PARTICULAR	\$ 130.00

Sin más por el momento y agradeciendo de antemano la atención prestada a la presente. Me despido de Usted enviándole un cordial saludo.

ATENTAMENTE

22 NOV. 2021

LIC. JESSICA RAMÍREZ DE LA ROSA.  
 DIRECTORA GENERAL DEL SISTEMA DIF TULUM, Q. ROO

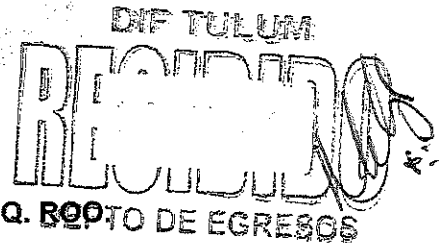

VALIDACIÓN PRESUPUESTARIA  
 C.c.p. Archivo.



Resolución No. 17  
del 11 de Noviembre de 2021

H. AYUNTAMIENTO DE TULUM  
Administración 2021-2024  
Sección: Sistema DIF Tulum.  
Área: Dirección General.  
Oficio: DIFTULUM/DG/0699C/2021  
Asunto: COMISIÓN.

Tulum, Quintana Roo a 22 de noviembre del 2021.

**C. LUCY ARACELLY DZIB DIAZ.**  
**SECRETARIA PARTICULAR DE PRESIDENCIA**  
**DEL SISTEMA DIF TULUM, Q. ROO.**  
**PRESENTE:**

Por medio de la presente me dirijo a Usted de la manera más atenta para informarle que ha sido **COMISIONADA**, para asistir a la toma de protesta de la Lic. Minelly Ricalde Magaña como Presidenta Honoraria del Sistema DIF de Isla Mujeres y de su Voluntariado, el cual se llevará a cabo el día jueves 25 de noviembre del año en curso a las 7:00 p.m. en Playa Lancharo, Municipio de Isla Mujeres, Quintana Roo.

Sin más por el momento y esperando contar con su apoyo, me despido de Usted enviándole un cordial saludo.



DIRECCIÓN GENERAL DEL DIF  
**LIC. JESSICA RAMIREZ DE LA ROSA.**  
**DIRECTORA GENERAL DEL SISTEMA DIF TULUM, Q. ROO.**

*Recibí*  
*Lucy*  
*22/Nov/21*  
*9:27am*

C.c.p. Archivo.

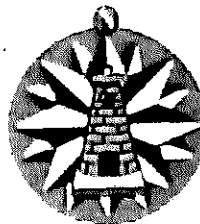

DIF

Islas Mujeres, Quintana Roo; a 16 de noviembre de 2021

SRA. ILEANA CANUL DE DZUL  
PRESIDENTA HONORARIA  
SISTEMA DIF TULUM  
PRESENTE.

El Sistema para el Desarrollo Integral de la  
Familia del Municipio de Isla Mujeres  
tiene el honor de invitarle a la

TOMA DE PROTESTA  
Lic. Minelly Ricalde Magaña  
PRESIDENTA HONORARIA DEL DIF ISLA MUJERES

Y de su  
voluntariado DIF Isla Mujeres

JUEVES 25 NOVIEMBRE

7:00 PM

**PLAYA LANCHEROS**

Contaremos con la honorable presencia de  
Sra. Gabriela Rejón de Joaquín  
PRESIDENTA ESTATAL DEL SISTEMA DIF QUINTANA ROO

Lic. Atenea Gómez Ricalde  
PRESIDENTA MUNICIPAL DEL H. AYUNTAMIENTO  
DE ISLA MUJERES

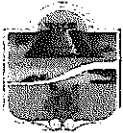

**SISTEMA PARA EL DESARROLLO INTEGRAL DE LA FAMILIA  
DEL MUNICIPIO DE TULUM QUINTANA ROO  
ADMINISTRACIÓN 2021-2024**



**DATOS DE COMISIÓN**

**FORMATO ÚNICO**

<b>COMISIONADO</b> LUCY ARACELLY DZIB DIAZ		<b>NUMERO DE EMPLEADO</b> 8220	
<b>PUESTO</b> SECRETARIA PARTICULAR DE LA PRESIDENCIA DIF TULUM		<b>DEPENDENCIA:</b> <b>SISTEMA PARA EL DESARROLLO INTEGRAL DE LA FAMILIA DEL MUNICIPIO DE TULUM, QUINTANA ROO</b>	
<b>PERIODO DE COMISIÓN:</b> DEL 25 DE NOVIEMBRE DEL 2021		<b>TOTAL DE DIAS</b> 1	<b>CIUDAD</b> ISLA MUJERES, QUINTANA ROO
TOMA DE PROTESTA DE LA LIC. MINELLY RICARDE MAGAÑA Y DEL VOLUNTARIADO DEL DIF DE ISLA MUJERES, A LAS 7:00 PM, EN PLAYA LANCHEROS, MUNICIPIO DE ISLA MUJERES, QUINTANA ROO.		 <b>AUTORIZADO</b> LIC. JESSICA RAMÍREZ DE LA ROSA DIRECTORA GENERAL DEL SISTEMA DIF TULUM, QUINTANA ROO.	

**CERTIFICACIÓN DE LA COMISIÓN**

**CERTIFICA QUE EL COMISIONADO SE HIZO PRESENTE EN ESTA DEPENDENCIA**

<b>DEL 25 DE NOVIEMBRE DEL 2021</b>	<b>DEL 25 DE NOVIEMBRE DEL 2021</b>	<b>HORARIO DE LA COMISION</b>	<b>DE 5:00 PM</b>	<b>A: 9:00 PM</b>
		 AYUNTAMIENTO DE ISLA MUJERES CUIDAR A SELEBRAR PRESIDENCIA MUNICIPAL 25-NOV-21		

**CERTIFICACION DE LA COMISION.**

GASTO A COMPROBAR		DOCTOS. ANEXO	GASTO SIN COMPROBAR	
<b>TRANSPORTACIÓN</b>			<b>VIÁTICOS</b>	\$ 200.00
<b>BOLETO AEREO</b>			<b>CUOTA DIARIA</b>	
<b>BOLETO MARÍTIMO</b>	130.00		<b>NÚM. DE DÍAS</b>	1
<b>HOSPEDAJE</b>			<b>SUBTOTAL</b>	\$ 200.00
<b>PASAJE</b>				
<b>SUBTOTAL</b>	\$ 130.00			
<b>GRAN TOTAL</b>	\$ 330.00			



COORDINACIÓN ADMINISTRATIVA  
DEL DIF TULUM,  
ENTREGA QUINTANA ROO

**RECIBE**

LIC. LUCY ARACELLY DZIB DIAZ  
 COMISIONADO  
**PRESIDENCIA DIF TULUM**

LIC. EDITH ASISTION GONGORA CHAN  
 COORDINADORA ADMINISTRATIVA DEL SISTEMA DIF TULUM

C.c.p. COMISIONADO  
 C.c.p. ADMINISTRACION  
 El Original de este Formato se encuentra como soporte documental de la comprobación de viaticos del area de Presidencia en oficio DIF/PT/1063/2021; tomado en cuenta en esta comprobación solo la cantidad de \$130.00 pesos por concepto de viaticos maritimo, a favor del area de Dirección General; dando que se realiza por el area administrativa en 2 transferencias bancarias. Simultaneas.



SERVICIOS PORTUARIOS SERPAC SA DE CV

RFC: SPS190404R82

Tipo de Comprobante: I - Ingreso
Lugar de Expedición: 97134
Régimen Fiscal: 601 - General de Ley Personas Morales

Forma de pago: 28 - Tarjeta de débito
Método de pago: PUE - Pago en una sola exhibición
Moneda: MXN - Peso Mexicano
Folio: - 1001
Fecha: 26/11/2021 16:56:47

Datos del cliente
Cliente: DESARROLLO INTEGRAL DE LA FAMILIA DEL MUNICIPIO DE TULUM, QU
R.F.C.: DID0904172F3
Domicilio: OSIRIS SUR No. LOTE 1, AV. TULUM MZA 1, C.P. 77780,, Quintana Roo, México
Uso CFDI: G03 - Gastos en general

Table with columns: Cantidad, Unidad, Clave, Clave, Concepto / Descripción, Valor Unitario, Descuentos, Impuestos, Importe. Row 1: 1.0000, E48 - Unidad de servicio, 78111700 - Transporte de pasajeros por mar, Adulto Quintana Roo Redondo, 112.0700, 0.00, 002 - IVA - 17.93, 112.07

Importe con letra: CIENTO TREINTA PESOS 00/100 M.N.
Subtotal: 112.07
Impuestos Traslados: 17.93
Total: 130.00

CFDI Relacionado:
Tipo Relación: -
CFDI Relacionado:



Serie del Certificado del emisor: 00001000000506766155
Folio fiscal: 5B6AA737-254A-4B25-91D9-8C422E35D1EC
No. de Serie del Certificado del SAT: 00001000000505142236
Fecha y hora de certificación: Noviembre 26 2021 - 16:56:50

Este documento es una representación impresa de un CFDI

Sello Digital del CFDI

RhhOKWyo0sq6/O6gM16TwhCuzJwF3QERqLveCqRqoyV5pTQ0zmeJbivk/yw2tUuAqcuG0qMoo36ITsMeY398IuEhnnLbDnYK4byhs
XsmArqy5kp+U6QZysCMzk7EuZXhkV9EzMQXG/ksgHw65N8Kgf9Sg0GpV16nqPAnZHf7W0pp1crDa+MJvpr2XrH6NJ4/fIXgD+q1E
wrrreOy/SRDBy3c5jrlM99tboSL+03GOK1xr1/Z8eu38IA9z6ZA9Bp6zH3qDuyPY+u8ePNQBbPIZQ3sLaGrkXA9XlumcOQtgn3FF
SAsH5oNYzCDj8Ni4JQelv2Q83VOD3bhKB/8Px68mEA==

Sello del SAT

UUFv+/y7vGkrqVRA4faoRUN9N0t8Z/pQRxv6uorHUWPby+whKK1dCf0G34Qzs1C+kh9TPwPNepiOUMYjUmFOQrWvoX5vs2TCAaJ
PpKlidFLCBOHst975ayCVlxvbQyWV0JT3Ygy95rLaa5k3gWy8z1SEEXIS5Z09LMA9IAHDUkzmrBQHGU1RjWRyEuVztcj4scx1Fcd
mq4hLOeWn1dLQfcbyp0JZN9PM74SYbiRkbLQX8u7aaKxwqgo/yaczShHRYN/QjdwbxcmrgkB1h5wPhAENAA0H61jaSF5uyybeZvxx
o0fZdiPf8j4+hKRTmf2lOnjai2MKuvOcdRsi9r8T0g==

Cadena original del complemento de certificación digital del SAT

||1.1|5B6AA737-254A-4B25-91D9-8C422E35D1EC|2021-11-26T16:56:50|MAS0810247C0|RhhOKWyo0sq6/O6gM16TwhCuz
IwF3QERqLveCqRqoyV5pTQ0zmeJbivk/yw2tUuAqcuG0qMoo36ITsMeY398IuEhnnLbDnYK4byhsXsmArqy5kp+U6QZysCMzk7Eu
ZXhkV9EzMQXG/ksgHw65N8Kgf9Sg0GpV16nqPAnZHf7W0pp1crDa+MJvpr2XrH6NJ4/fIXgD+q1EwrrreOy/SRDBy3c5jrlM99tbo
SL+03GOK1xr1/Z8eu38IA9z6ZA9Bp6zH3qDuyPY+u8ePNQBbPIZQ3sLaGrkXA9XlumcOQtgn3FFSAsH5oNYzCDj8Ni4JQelv2Q8
3VOD3bhKB/8Px68mEA==|00001000000505142236|

Factura por la compra de boleto marítimo por cruce marítimo para asistir a la toma de protesta de la Lic. Minelly Rueda Magaña, Presidenta honoraria del DIF Isla Mujeres y de su Voluntariado el día 25 de noviembre del año en curso a las 9:00 pm en Playaanchero del Municipio de Isla Mujeres, Q. Roo.



26 NOV. 2021

<?xml version="1.0" encoding="UTF-8"?>  
 <cfdi:Comprobante xmlns:cfdi="http://www.sat.gob.mx/cfd/3"  
 xmlns:xsi="http://www.w3.org/2001/XMLSchema-instance"  
 xsi:schemaLocation="http://www.sat.gob.mx/cfd/3  
 http://www.sat.gob.mx/sitio\_internet/cfd/3/cfdv33.xsd" Version="3.3"  
 Folio="1001" Fecha="2021-11-26T16:56:47"  
 Sello="Rhh0KWy0sq6/06gM16TwHcUZlWf3QERqLveCqRqoyV5pTQ0zmeJblvk/yw2tJuaqcuG0qMoo3  
 6lTsMeY398IuEhnnLBdnYK4byhsXsmArqy5kp+U6QZysCMzk7EuZXhkV9EzMQXG/ksgHw65NBKgf9Sg0  
 GPV16nqPAnZHf7W0ppq1crDa+Mjvpr2XrH6Nj4/fLXgD+q1Ewrre0y/SRDBY3c5jr1M99tboSL+03GOK1  
 xr1/Z8eu38IA9z6ZA9BgP6zH3qDuyPY+u8ePNQBbPlZQ3sLaGrkXA9XIumc0Qtgn3FFSAsH5oNYzCDj8  
 Ni4JQeLv2QB3VOD3bhKB/8Px68mEA==" FormaPago="28"  
 NoCertificado="00001000000506766155"  
 Certificado="MIIGFzCCA/+gAwIBAgIUMDAwMDEwMDAwMDA1MDY3NjYxNTUwDQYJKoZIhvcNAQELBQA  
 wggGEMSAwHgYDVQQDBdVVRPUK1EQUQgQ0VSVElGSUNBRE9SQTUeMCwGA1UECgw1U0VSVk1DSU8gREU  
 gQURNSU5JU1RSQUNJT04gVFJQJ1VUQVJ1JTEaMBGGA1UECwwRU0FULU1FUyBBdXR0b3JpdHkxKjAoBgk  
 qhkiG9w0BCQEWG2NvbnRhY3RvLnRlY25pY29Ac2F0LmdvYi5teDEmMCOGA1UECQwdQVYyIEhJREFMR08  
 gNzcsIENPTC4gR1VFU1JFUK8xJDjAMBGNVBBEMBTAA2MzAwMQswCQYDVQQGEwJNwDEZMBCGA1UECAwQQ01  
 VREFEIERFIE1FWElDTzETMBEGA1UEBwwKQ1VBUUhuURU1PQzEVMBMGGA1UELRMMU0FUOTcwNzAxTk4zMVw  
 wWgYJKoZIhvcNAQKCE01yZXNwb25zYWJsZTogQURNSU5JU1RSQUNJT04gQ0V0VFJBTCBERSBTRVJWSUN  
 JT1MgVFJQJ1VUQVJ1JTEaMBGGA1UECwwRU0FULU1FUyBBdXR0b3JpdHkxKjAoBgkqhkiG9w0BCQEW  
 G2NvbnRhY3RvLnRlY25pY29Ac2F0LmdvYi5teDEmMCOGA1UECQwdQVYyIEhJREFMR08gNzcsIENPTC4g  
 R1VFU1JFUK8xJDjAMBGNVBBEMBTAA2MzAwMQswCQYDVQQGEwJNwDEZMBCGA1UECAwQQ01VREFEIERFIE1  
 FWElDTzETMBEGA1UEBwwKQ1VBUUhuURU1PQzEVMBMGGA1UELRMMU0FUOTcwNzAxTk4zMVwwWgYJKoZIh  
 vcNAQKCE01yZXNwb25zYWJsZTogQURNSU5JU1RSQUNJT04gQ0V0VFJBTCBERSBTRVJWSUNJT1MgUE9SVFV  
 BUK1PUyBTRVJQQUMgU0EgREUgQ1YxLTAwBgNVBCKTJFNFU1ZJQ01PUyBQT1JUVUZFSSU9TIFNFU1BBQyBT  
 QSBERSBDVjEtMCsGA1UEChMKU0VSVk1DSU9TIFBPU1RVQVJ1JTEaMBGGA1UECwwRU0FULU1FUyBBdXR0b3J  
 pdHkxKjAoBgNVBMR4wHAYDVQQFExUgLyBST0FZODIwNjE1TV10RExLMDkxZDZANBgNVBAsTBk1hdHJpejCCAS  
 IwDQYJKoZIhvcNAQEBBQADggEPADCCAQoCggEBAGIgv0tIeIfCwWCMufm0SBaDUudK5H7PtRGdes6mj8JZ  
 HTU9V/UyW4uihTwLxUMDxwrhVh3rz/4GpG6v15aCPor0FAAZMEp8BCAKFwk3IZccbkaIhJuGNJXNUQGV  
 BMji6DhEMTqSY1AwFtruRFdpoD20M9miTmbmxdnKeb03NmS1FO/wXsmoZXQ6ZSFAuxQVGlV9qdEiLMWa  
 8m20LfrXLHwiEW/Edo35nC/LNMsNtf7UPFuPYZftY5E2exqGAmf6LQkhSbtRDazDM578CEhEsfT+ji1c  
 wh4vc9LvC1z4Mnh5Phy8a9qAAwDtcv/eLbJGAo8kAyHsoShJYtn19snKyFmcCAwEAAAMDBSwDAYDVR0  
 TAQH/BAIwADALBgNVHQ8EBAMCBsAwDQYJKoZIhvcNAQELBQADggIBADa965kwf1HJ08UYxi5JFaJuUZ  
 X+2KsCIIlRoDDADjyxcJZ5kcmkJfy0HglgWA4pu9ff7SPCoCuEMiSNEEG30pH06rxV1HrXmJ+SIPtyD  
 0H14VC/vSU9Zw0MkZJhwxLKgpJzqXNxuWxILBxWazy/hKRHcUfgN9VSrt5VSpFe7ZT56xLjdTU93K9dr  
 9Kxt8QCdHiw0CM9rzG1ThQ1RHZr1GhwEQJYS8UIfIPj0N/icyhQMYIi8kvsrFEJXICpGierBqGTEmZH  
 GPNDOo60NCmuTDFVRTNufy3WYA9X0VNr+SpEDP8KY2pcAaPMZHJJ5xQeeHLdzkmuddIzaIdvkw0v8iTp  
 XrhQt0r3hZxwc3yGjdLomXdYoRlzc5WZ7sJbRrJgXyBGLZRMhX5m40c1kTv3ktkE6AqXGwoq6n6TCIAR  
 mZDifncmB/0dendZ6whTWXL4LfyvLwuBUexQ278f1vRbYVJEF+LPDI/LFHBXrt15zckGz95uvPbHoDhw  
 zFtH3ttjAja2FaLSxesPJym+7cpw+rP90wtI9fDspr3VTz52Tz/PNaTIFQyJYppB1PZfn7J7jw7FrY5g  
 fBuLFtonI/s5cnfjRiThb0/qEq/vPIbAE1xwNX7IwCzSiJhcXTdwmSGLx0X/Y7CEYdkr0cq0zpgwVxEO  
 L5oCWjfQ4ooXyLDSS" SubTotal="112.07" Moneda="MXN" Total="130.00"  
 TipoDeComprobante="I" MetodoPago="PUE" LugarExpedicion="97134">

<cfdi:Emisor RegimenFiscal="601" Rfc="SPS190404R82" Nombre="SERVICIOS  
 PORTUARIOS SERPAC SA DE CV"></cfdi:Emisor><cfdi:Receptor Rfc="DID0904172F3"  
 Nombre="DESARROLLO INTEGRAL DE LA FAMILIA DEL MUNICIPIO DE TULUM, QU"  
 UsoCFDI="G03"></cfdi:Receptor><cfdi:Conceptos>

<cfdi:Concepto ClaveProdServ="78111700" ClaveUnidad="E48"  
 Cantidad="1.0000" NoIdentificacion="ADQRRD" Descripcion="Adulto Quintana Roo  
 Redondo FOLIOS:100047346-100047347&#xA;25/11/2021" ValorUnitario="112.07"  
 Importe="112.07"><cfdi:Impuestos><cfdi:Traslados><cfdi:Traslado Base="112.07"  
 Impuesto="002" TipoFactor="Tasa" TasaOCuota="0.160000"  
 Importe="17.93"/></cfdi:Traslados></cfdi:Impuestos></cfdi:Concepto></cfdi:Concep  
 tos><cfdi:Impuestos  
 TotalImpuestosTrasladados="17.93"><cfdi:Traslados><cfdi:Traslado Impuesto="002"  
 TipoFactor="Tasa" TasaOCuota="0.160000"



DIRECCION GENERAL DEL DIF  
TULUM, QUINTANA ROO



Importe="17.93"/></cfdi:Traslados></cfdi:Impuestos><cfdi:Complemento><tfd:TimbreFiscalDigital xsi:schemaLocation="http://www.sat.gob.mx/TimbreFiscalDigital http://www.sat.gob.mx/sitio\_internet/cfd/TimbreFiscalDigital/TimbreFiscalDigitalv11.xsd" xmlns:tfd="http://www.sat.gob.mx/TimbreFiscalDigital" xmlns:xsi="http://www.w3.org/2001/XMLSchema-instance" Version="1.1" UUID="5B6AA737-254A-4B25-91D9-8C422E35D1EC" FechaTimbrado="2021-11-26T16:56:50" RfcProvCertif="MAS0810247C0" SelloCFD="RhhOKWyoSq6/06gM16TwHcUZlWF3QERqLveCqRqoyV5pTQ0zmeJb1vk/yw2tJuAqcuG0qMoo36ITsMeY398IuEhnnLBdnYK4byhsXsmArqy5kp+U6QZysCMzk7EuZXhkV9EzMQXG/ksgHw65NBKgf9Sg0GPVl6nqPAnZHf7W0pq1crDa+MJvpr2XrH6NJ4/f1XgD+q1Ewrre0y/SRDBY3c5jr1M99tboSL+03GOK1xr1/Z8eu38IA9z6ZA9BgP6zH3qDuyPY+u8ePNQBbPlZQ3sLaGrkXA9XIumc0Qtgn3FFSAsH5oNyzCDj8Ni4JQeLv2QB3VOD3bhKB/8Px68mEA==" NoCertificadoSAT="00001000000505142236" SelloSAT="UUFv+/y7vGkrccgVRA4faorUN9N0t82/pQRxv6uorHUWPby+whKK1dCf0G34Qzs1C+kh9TPwPNepiOUMYjUmFOQrWvoX5vS2TCAaJPPKLidFLCB0HSt975ayCVIxvbQywV0JT3Ygy9SrLaa5k3gwy8z1SEExIS5Z09LMA9JAHdUKzmrBQHGU1RjwRyEuVztcj4scx1Fcdmq4hl0eWn1dLQfcbyp0JZN9PM74SYbiRkbLQX8u7aaKxwqgo/yczSShHRYN/QjdwbcMgkB1h5wPhAENAA0H61jaSFSuyybeZvxxo0fZdiPf8j4+1KRTmfZl0Njai2MKuv0cDRsi9r8T0g==" /></cfdi:Complemento></cfdi:Comprobante>

DIF TULUM  
GOBIERNO ADMINISTRATIVO

26 NOV. 2021

VERIFICACION FISC. XML



DIRECCION GENERAL DEL DIF  
TULUM, QUINTANA ROO

**Verificación de comprobantes fiscales digitales por internet**

<b>RFC del emisor</b>	<b>Nombre o razón social del emisor</b>	<b>RFC del receptor</b>	<b>Nombre o razón social del receptor</b>
SPS190404R82	SERVICIOS PORTUARIOS SERPAC SA DE CV	DID0904172F3	DESARROLLO INTEGRAL DE LA FAMILIA DEL MUNICIPIO, DE TULUM, QU
<b>Folio fiscal</b>	<b>Fecha de expedición</b>	<b>Fecha certificación SAT</b>	<b>PAC que certificó</b>
5B6AA737-254A-4B25-91D9- 8C422E35D1EC	2021-11-26T16:56:47	2021-11- 26T16:56:50	MAS0810247C0
<b>Total del CFDI</b>	<b>Efecto del comprobante</b>	<b>Estado CFDI</b>	<b>Estatus de cancelación</b>
\$130.00	Ingreso	Vigente	Cancelable sin aceptación

Imprimir



El Sistema para el Desarrollo Integral de la Familia del Municipio de Isla Mujeres, tiene el honor de invitarle a la
   
**TOMA DE PROTESTA**
  
**Lic. Minelly Ricalde Magaña**
  
 PRESIDENTA HONORARIA DEL DIF ISLA MUJERES
   
 Y de su
   
**Voluntariado DIF Isla Mujeres**
  
**JUEVES 25 NOVIEMBRE**
  
**7:00 PM**
  
**PLAYA LANCHEROS**
  
 Contaremos con la honorable presencia de
   
**Sra. Gabriela Rejón de Joaquín**
  
 PRESIDENTA ESTATAL DEL SISTEMA DIF QUINTANA ROO
   
**Lic. Atenea Gómez Ricalde**
  
 PRESIDENTA MUNICIPAL DEL H. AYUNTAMIENTO DE ISLA MUJERES.

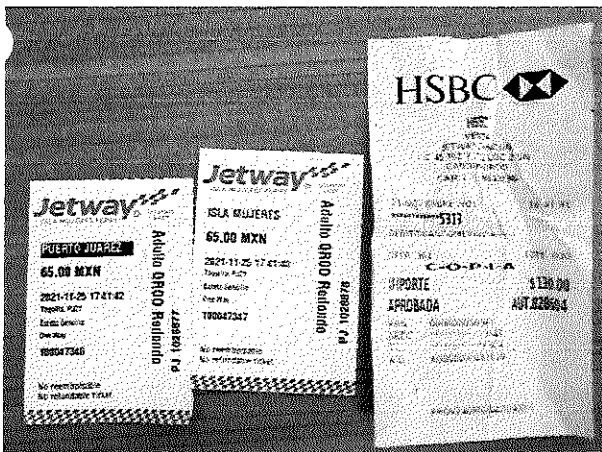

*Asistencia a la toma de Protesta de la Lic. Minelly Ricalde Magaña, Presidenta Honoraria del DIF Isla Mujeres y de su Voluntariado, el día 25 de Noviembre del año en curso a las 7:00 pm en Playa Lancheros del Municipio de Isla Mujeres, Quintana Roo.*



DIRECCIÓN GENERAL DEL DIF  
 TULUM, QUINTANA ROO