



Usr: esmerlin  
Rep: rptPoliza

## DESARROLLO INTEGRAL DE LA FAMILIA DEL MUNICIPIO DE QUINTANA ROO

Póliza: D00114 Del 28/12/2020

Fecha y hora de Impresión | 02/feb./2021 04:32 p. m.  
Página | 1

Concepto: COMPROBACION DE VIATICO ,QUE FUE UTILIZADO PARA BRINDARLE EL APOYO EN TRANSALDO ALA C.NORMA PATRICIA KINIL KINIL ALA CIUDAD DE CANCUN Q.ROO,COMISIONADO RODRIGO VAZQUEZ RAMIREZ.

Beneficiario:

Folio / Cheque :

No	Cuenta	Descripción de la cuenta	Cargo	Abono	Concepto del movimiento
0001	8270-141-02-C04-37501-1	Viáticos en el País G. Corriente	\$200.00		APOYO EN TRANSALDO ALA C.NORMA PATRICIA KINIL KINIL ALA CIUDAD DE CANCUN Q.ROO,
0002	1123-01-119	Rodrigo Vazquez Ramirez		\$200.00	APOYO EN TRANSALDO ALA C.NORMA PATRICIA KINIL KINIL ALA CIUDAD DE CANCUN Q.ROO,COMISIONADO RODRIGO VAZQUEZ RAMIREZ.
0003	8240-141-02-C04-37501-1	Viáticos en el País G. Corriente	\$200.00		Movimiento Directo Automático
0004	8220-141-02-C04-37501-1	Viáticos en el País G. Corriente	\$200.00	\$200.00	Movimiento Directo Automático
0005	8250-141-02-C04-37501-1	Viáticos en el País G. Corriente	\$200.00		Movimiento Directo Automático
0006	8240-141-02-C04-37501-1	Viáticos en el País G. Corriente	\$200.00	\$200.00	Movimiento Directo Automático
0007	5137-37501	Viáticos en el País	\$200.00		Movimiento Directo Automático
0008	2112-1-37501	Viáticos en el País	\$200.00	\$200.00	Movimiento Directo Automático
0009	8260-141-02-C04-37501-1	Viáticos en el País G. Corriente	\$200.00		Movimiento Directo Automático
0010	8250-141-02-C04-37501-1	Viáticos en el País G. Corriente	\$200.00	\$200.00	Movimiento Directo Automático
0011	8260-141-02-C04-37501-1	Viáticos en el País G. Corriente	\$200.00	\$200.00	Movimiento Directo Automático
0012	2112-1-37501	Viáticos en el País	\$200.00		Movimiento Directo Automático
<b>Sumas iguales =&gt;</b>			1,200.00	1,200.00	

Elaboró: esmerlin

000827



Red Mexicana de Ciudades Amigas de la Niñez

H. AYUNTAMIENTO DE TULUM.

Administración 2018-2021

MUNICIPIO DE TULUM  
28 DIC 2020

Sección: DIF Tulum.  
Área: Coordinación de Atención Ciudadana.  
Oficio No: DIF/CAC/DCYAA/267/2020.  
Asunto: Comprobación de viáticos.  
Tulum, Quintana Roo, a 28 de diciembre del 2020.

**LIC. DELIO EDMUNDO MARFIL MANRIQUE.**  
**DIRECTOR GENERAL DEL SISTEMA DIF TULUM, Q. ROO.**

**AT'N: ING. GEMALY SARAI MALDONADO CRUZ.**  
**COORDINADORA ADMINISTRATIVA DEL SISTEMA DIF TULUM, Q. ROO.**

**PRESENTE**

Por medio de la presente y de la manera más atenta me dirijo a usted, para hacerle entrega de la comprobación de viáticos de la transferencia con número de referencia 86715XA00SDZ realizada el día 23 de diciembre del 2020, por la cantidad total de **\$200.00 (Son: doscientos pesos 00/100 mxn.)**, solicitado con anterioridad con el número de oficio DIF/CAC/DCYAA/259/2020. Cabe mencionar que fue utilizado para brindarle el apoyo en traslado a la C. Norma Patricia Kinil Kinil a la Ciudad de Cancún, Q. Roo en el Instituto Mexicano del Seguro Social. El cual se le dio seguimiento a la cita médica a las quimioterapias que requiere para su tratamiento.

**Unidad Responsable:** Coordinación de Atención Ciudadana.

**Programa:** E004 Atención e inclusión a personas en estado de riesgo del Municipio de Tulum.

**Subprograma.** DIF cuidando las familias con amor.

**Proyecto** Administración y acciones de apoyo social.

**No. De partida:** 37501 viáticos en el país.

FECHA	CONCEPTO	IMPORTE
23 de diciembre del 2020.	Rodrigo Vázquez Ramírez.	\$200.00
	<b>TOTAL</b>	<b>\$200.00</b>

Anexo: copia de la hoja de comisión, hoja de viáticos, oficio de solicitud y Fotografías de la comisión asignada.

Sin otro en particular y no habiendo otro asunto que tratar me despido de usted, no sin antes enviarle un cordial saludo.

**DIF TULUM**  
COORDINACIÓN ADMINISTRATIVA  
28 DIC. 2020  
**VALIDACIÓN PRESUPUESTAL**

ATENTAMENTE



**LIC. GABRIELA ORTIZ MARTINEZ DE KORES.**  
COORDINADORA DE ATENCIÓN CIUDADANA DEL SISTEMA DIF TULUM, Q. ROO.

000826  
**DIF TULUM**  
**RECIBIDO**  
28 DIC 2020  
DEPTO DE EGRESOS



**DEPTO DE CONTABILIDAD DEL DIF TULUM Q. ROO**



Red Mexicana de Ciudades Amigas de la Niñez

H. AYUNTAMIENTO DE TULUM.  
Administración 2018-2021

21 DIC 2020  
JMC

Sección: DIF Tulum.  
Área: Coordinación de Atención Ciudadana.  
Oficio No: DIF/CAC/DCYAA/259/2020.  
Asunto: Solicitud de viáticos.  
Tulum, Quintana Roo, a 21 de diciembre del 2020.

**LIC. DELIO EDMUNDO MARFIL MANRIQUE.**  
**DIRECTOR GENERAL DEL SISTEMA DIF TULUM, Q. ROO.**

**AT'N: ING. GEMALY SARAI MALDONADO CRUZ.**  
**COORDINADORA ADMINISTRATIVA DEL SISTEMA DIF TULUM, Q. ROO.**

**PRESENTE**

Por medio de la presente y de la manera más atenta la Coordinación de Atención Ciudadana del Sistema DIF Tulum, Q. Roo. Se dirige a su distinguida persona con la única finalidad de solicitarle los viáticos por la cantidad de **\$200.00 (son: doscientos pesos 00/100 MXN.);** Para trasladarse el día 23 de diciembre del presente año, para poder brindarle el apoyo en traslado a la C. Norma Patricia Kinil Kinil a la Ciudad de Cancún, Q. Roo en el Instituto Mexicano del Seguro Social. Esto es con la finalidad de darle seguimiento a la cita médica y a las quimioterapias que requiere para su tratamiento.

**UNIDAD RESPONSABLE:** Coordinación de Atención Ciudadana.  
**PROGRAMA:** E004 Atención e inclusión a personas en estado de riesgo del Municipio de Tulum.  
**SUBPROGRAMA:** DIF cuidando las familias con amor.  
**PROYECTO:** Administración y acciones de apoyo social.  
**PARTIDA:** 37501 (viáticos en el país).

DIF TULUM  
**RECIBIDO**  
21 DIC 2020  
DEPTO DE EGRESOS

PERSONAL	CARGO	IMPORTE
C. RODRIGO VAZQUEZ RAMIREZ.	AUXILIAR OPERATIVO	\$200.00

Sin otro en particular y no habiendo otro asunto que tratar me despido de usted, no sin antes enviarle un cordial saludo.

DIF TULUM  
COORDINACIÓN ADMINISTRATIVA

21 DIC. 2020

**VALIDACIÓN PRESUPUESTAL**  
C. p. Archivo.  
GOMK/lmnp

ATENTAMENTE



LIC. GABRIELA ORTIZ MARTINEZ DE KORES.  
COORDINADORA DE ATENCIÓN CIUDADANA DEL SISTEMA DIF TULUM, Q. ROO.

21 DIC 2020



Red Mexicana de  
Ciudades Amigas de la Niñez

H. AYUNTAMIENTO DE TULUM.  
Administración 2018-2021

Sección: DIF Tulum.

Área: Coordinación de Atención Ciudadana.

Oficio No: DIF/CAC/DCYAA/260/2020.

Asunto: Hoja de comisión.

Tulum, Quintana Roo, a 21 de diciembre del 2020.

**C. RODRIGO VAZQUEZ RAMIREZ.  
AUXILIAR OPERATIVO.**

**P R E S E N T E**

Por medio de la presente y de la manera más atenta me dirijo a usted para informarle que ha sido **COMISIONADO** para poder brindarle el apoyo en traslado a la C. Norma Patricia Kinil Kinil el día **23 de diciembre del presente año**, en la Ciudad de Cancún, Q. Roo; en el Instituto Mexicano del Seguro Social. Esto es con la finalidad de darle seguimiento a la cita médica y a las quimioterapias que requiere para su tratamiento.

Sin otro en particular y no habiendo otro asunto que tratar me despido de usted, no sin antes enviarle un cordial saludo.

ATENTAMENTE



*Gabriela Ortiz*  
**LIC. GABRIELA ORTIZ MARTINEZ DE KORES.**  
**COORDINADORA DE ATENCION CIUDADANA  
DEL SISTEMA DIF TULUM, Q. ROO.**



Red Mexicana de  
Ciudades Amigas de la Niñez

H. AYUNTAMIENTO DE TULUM  
Administración 2018-2021

**SECCION:** DIF TULUM  
**Área:** Dirección General  
**Oficio No:** DIF/DG.-0672/2020  
**Asunto:** hoja de asignación.

Tulum, Quintana Roo, 21 de diciembre de 2020

**LIC. GABRIELA ORTIZ MARTINEZ DE KORES  
COORDINADORA DE ATENCION CIUDADANA  
PRESENTE:**

Por medio de la presente y de la manera más atenta me dirijo a usted para informarle que en relación al oficio **DIF/CAC/DCYAA/258/2020**, que nos hizo llegar solicitando chofer y vehículo para el día 23 de diciembre del presente año, para poder brindarle el apoyo en traslado a la C. Norma Patricia Kinil Kinil, a la Ciudad de Cancún Q. Roo en el Instituto Mexicano del Seguro Social, esto con la finalidad de darle seguimiento a la cita médica y a las quimioterapias que requiere para su tratamiento. Por tal motivo le informo que se le proporcionara el vehículo que solicita y tendrá que comisionar al personal de su Área para que realice el traslado.

Sin más por el momento y esperando contar con su apoyo, me despido de usted enviándole un cordial saludo.

ATENTAMENTE

DIRECCIÓN GENERAL DEL DIF  
TULUM, QUINTANA ROO

**Lic. Delio Edmundo Marfil Manrique  
DIRECTOR GENERAL DIF TULUM**

**DIF MUNICIPAL**  
**RECIBIDO**  
21 DIC 2020  
DIRECCIÓN DE ATENCION CIUDADANA  
TULUM QUINTANA ROO

000823

C.c.p. Archivo



Red Mexicana de  
Ciudades Amigas de la Niñez

H. AYUNTAMIENTO DE TULUM.  
Administración 2018-2021

Sección: DIF Tulum.  
Área: Coordinación de Atención Ciudadana.  
Oficio No: DIF/CAC/DCYAA/258/2020.  
Asunto: Solicitud de chofer y vehículo.  
Tulum, Quintana Roo, a 21 de diciembre del 2020.

**LIC. DELIO EDMUNDO MARFIL MANRIQUE.**  
**DIRECTOR GENERAL DEL SISTEMA DIF TULUM, Q. ROO.**

**P R E S E N T E**

Por medio de la presente y de la manera más atenta la Coordinación de Atención Ciudadana quien tiene a su cargo el área Asistencia Social, se dirige a usted con la única finalidad de solicitarle **chofer y vehículo** para el día **23 de diciembre del presente año**, para poder brindarle el apoyo en traslado a la C. Norma Patricia Kinil Kinil a la Ciudad de Cancún, Q. Roo en el Instituto Mexicano del Seguro Social. Esto es con la finalidad de darle seguimiento a la cita médica y a las quimioterapias que requiere para su tratamiento.

**Nota:** Anexo expediente del solicitante, para darle seguimiento para el trámite.

Sin otro en particular y no habiendo otro asunto que tratar me despido de usted, no sin antes enviarle un cordial saludo.

ATENTAMENTE

  
**LIC. GABRIELA ORTIZ MARTINEZ DE KORES.**  
**COORDINADORA DE ATENCIÓN CIUDADANA**  
**DEL SISTEMA DIF TULUM, Q. ROO.**



C.c.p. Archivo.  
GOMK/LMN

 21 DIC 2020

000822



Red Mexicana de  
Ciudades Amigas de la Niñez



Folio # 586

Tulum, Quintana Roo a 17 de Diciembre del 2020.

**ASUNTO:** Solicitud de Apoyo.

**DIF TULUM, Q. ROO.**

**PRESENTE:**

Por medio de la presente el/la que suscribe  
C. Norma Patricia K'inil K'inil me dirijo a usted

Para: Solicitud el apoyo de hospedaje a la cd. de Luncen  
U. Ben para cubrir con mi cda.

Con previa valoración correspondiente

a: Corredor

Ya que mi situación económica no me permite solventar la necesidad antes mencionada, esperando contar con su valiosa apoyo.

Me despido de usted enviándoles un cordial saludo y agradeciendo la atención a la presente.

**ATENTAMENTE**

**NOMBRE, FIRMA ó HUELLA.**

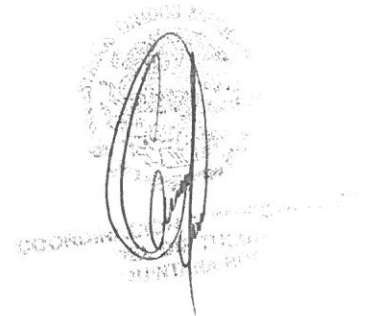

Aldama, Q. Roo 12/ Diciembre /2020.

Bro. Edilberto Ayubal Mel.  
presidente del DIF  
presente

Por medio de la presente me dirijo a  
usted para solicitar su valioso apoyo para  
trasladarme a la Ciudad de Cancún Q. Roo  
el día 23/12/2020 con la finalidad de seguir  
con mi cita médica y los quemoterapias que  
requiero para mi tratamiento.

Esperado contar con una respuesta  
favorable me despido de usted.

Att-c

~~Edilberto~~ B

000820





SISTEMA PARA EL DESARROLLO INTEGRAL DE LA FAMILIA DEL MUNICIPIO DE TULUM, QUINTANA ROO.



Asistencia Social a Desamparados

RECIBÍ: DE LA COORDINACIÓN DE ASISTENCIA SOCIAL A DESAMPARADOS ADSCRITO AL SISTEMA PARA EL DESARROLLO INTEGRAL DE LA FAMILIA D.I.F. QUINTANA ROO: Traslada COMO DONATIVO POR SER PERSONA DE ESCASOS RECURSOS ECONOMICOS.

CD. TULUM, QUINTANA ROO A 23 DE Diciembre DEL 2020.

RECIBI

Vo. Bo.



DIF MUNICIPAL

DIRECCIÓN DE ATENCIÓN CIUDADANA TULUM QUINTANA ROO

Nombre del Beneficiario	<u>Nanna Patricia Annal Kinnil</u>
Padecimiento.	
Fecha de Nacimiento.	<u>25 / Mayo / 1995</u> Edad: <u>25 años</u>
Estado Civil.	<u>Casada</u>
CURP.	<u>K1KN950325MYNNNR00</u>
INE	<u>16NKNNR95032531M000</u>
Localidad:	<u>Akmal</u>
Municipio:	<u>Tulum, Q. Roo.</u>
Calle:	<u>M-71 L-12 C. caleta chachulal Akmal</u>
Colonia.	<u>Akmal</u>
Numero.	<u>s/n</u>
C. p.	<u>77776</u>
No. Telefónico.	

DATOS DEL SOLICITANTE

Nombre: Nanna Patricia Annal Kinnil  
 Edad: 25 Estado Civil: Casada Fecha de Nacimiento: 25 / 05 / 1995  
 CURP K1KN950325MYNNNR00 Teléfono: \_\_\_\_\_  
 Dirección: M-71 L-12 C. caleta chachulal

HISTORIA SOCIAL DEL BENEFICIARIO Y/O SOLICITANTE.

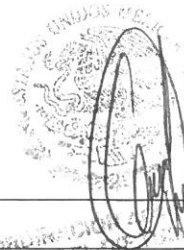

El sistema para el Desarrollo Integral de la Familia del Municipio de Tulum, Quintana Roo, es el responsable del tratamiento de los datos personales que se obtengan a través del padrón de beneficiarios, cuya concentración recae en la Dirección General operativa del Sistema DIF Tulum, Q. Roo.

Sus datos personales serán utilizados con la finalidad de tener una base de datos del total de la población vulnerable atendida, el total de servicios y subsidios, proporcionados por cada programa social de este Sistema, cuya concentración y uso recae en la Dirección General Operativa del DIF Tulum, Q. Roo. Este tratamiento es para realizar diversos informes, generar estadísticas, concentrar y trasladar información a dependencias Estatales y federales, para poder conocer el impacto en el desarrollo social de acuerdo a la demanda de atención por programa al interior de la dependencia.

De conformidad en el artículo 102 de la Ley para el desarrollo social del estado de Quintana Roo.

000819

Para mayor información sobre el uso de sus datos personales, puede consultar nuestro aviso de privacidad integral, disponible en nuestro portal de internet <http://qroo.gob.mx/dif/> en la sección: transparencia/avisodeprivacidad.

# ATENCIÓN

# MÉDICA

FECHA	CITAS		RÚBRICA O CLAVE
	HORA	SERVICIO	
30/ Dic/19	16:15	PM	
23-01-20	11:55	Oncología	H67#18
25/FEB/20	12:25	Oncología	Altano
26 MARZO 20	12:25	Oncología	Altano
14 MARZO 20	12:40	Oncología	
18 Junio 20	12:10	Oncología	
29/06/20	08:20	Oncología	
30/06/20	12:50	Oncología	
03-07-2020	13:00	Oncología	
24/07/20	12:30	Oncología	
29/07/20	12:00	Oncología	
11 - agosto - 2020	12:45	Oncología	
25 Agosto 20	12:30	Oncología	
25- Sept- 2020	12:30	Oncología	
06 OCT 20	12:50	Oncología	
09 OCT 20	13:45	Oncología	

FECHA	CITAS		RÚBRICA O CLAVE
	HORA	SERVICIO	
03- Nov-2020	12:30	Oncología	
23- Nov-2020	13:00	Oncología	
16-Dic-2020	12:30	Oncología	

000818



**INSTITUTO MEXICANO DEL SEGURO SOCIAL**  
SEGURIDAD Y SOLIDARIDAD SOCIAL

DIRECCIÓN DE PRESTACIONES MÉDICAS  
**NOTAS MÉDICAS Y PRESCRIPCIÓN**  
**NOTA DE ATENCIÓN MÉDICA**  
INFORMACIÓN CONFIDENCIAL

NSS: 8213-95-5374 A. MÉDICO: 1F19950R  
**NOMBRE DEL PACIENTE**  
 NORMA PATRICIA KINIL KINIL  
 DELEGACIÓN: QUINTANA ROO CURP: KIKN950325MYNNNR00  
 UNIDAD: HGZ 18 PLAYA DEL CARMEN CVE. PTAL.: 240211012151  
 CONSULTORIO: ONCO\_MED\_01 TURNO: MATUTINO  
 SERVICIO: ONCOLOGÍA MÉDICA

Fecha y hora	Talla	Peso	Glucosa	Temperatura	Presión arterial	Frecuencia cardíaca	Frecuencia respiratoria
Viernes, 03 de Julio de 2020 09:16 AM	1.5 m	84.5 Kg	0 mg/dl	36.5 °C	157/103 mmHg	96 latidos/min	22 resp /min

**Resumen clínico:**  
 09:42 AM  
 MUJER DE 25 AÑOS CON CARCINOMA DUCTAL INFLTRANTE. EC IIIA, POR T3, N2, M0. SIN INMUNOHISTOQUIMICA, CANDIDATA A TX CON QT NEOADYUVANTE.

RHP 320 634.  
 BIOPSIA DEL PEZÓN IZQUIERDO CON ENFERMEDAD DE PAGET. CUTÁNIDE DE REGIÓN CLAVICULAR DERECHA. DERMATITIS SUPERFICIAL. SIN EVIDENCIA DE CÉLULAS MALIGNAS.

TAC TORAX Y ABDOMINOPELVICA 30-6-20: SIN EVIDENCIA DE ACTIVIDAD TUMORAL A DISTANCIA. SOLO LESION TUMORAL EN MAMA IZQUIERDA Y CONGLOMERADO AXILAR IPSILATERAL.

LABS 22-6-20:  
 GLUCOSA 80 mg/dL 70 - 99  
 CREATININA 0.6 mg/dL 0.6 - 1.3  
 BILIRRUBINA TOTAL 0.40 mg/dL 0.20 - 1.20  
 BILIRRUBINA DIRECTA 0.10 mg/dL 0.00 - 0.50  
 BILIRRUBINA INDIRECTA 0.30 mg/dL 0.00 - 0.90  
 ALANINOAMINOTRANSFERASA 77 UI/L \*A 0 - 55  
 ASPARTATOAMINOTRANSFERASA 59 UI/L \*A 5 - 34  
 DESHIDROGENASA LÁCTICA 322 UI/L \*A 125 - 220  
 HEMOGLOBINA 14.30 g/dl 12.00 - 16.50  
 PLACUETAS 483 10<sup>3</sup>/µl \*A 150 - 450  
 NEUTROFILOS # 6.9

A. INICIA NEOADYUVANCIA CON EC-TAXANO POR 8 CICLOS. CITA SUBSECUENTE CON LABS. EXPLICO Y ACEPTA TRATAMIENTO. SOLICITO INMUNOHISTOQUIMICA PRIVADA YA QUE EN ESTE HOSPITAL NO SE REALIZA.

**Ocupación:**  
 Empleados de ventas, despachadores y dependientes en comercios

**Exploración física:**  
 09:42 AM  
 ECOG 1. AT EN CUADRANTES SUPERIORES DE LA MAMA IZQUIERDA DE 8X7 CM, CONGLOMERADO NO MEDIBLE EN LA AXILA IZQUIERDA.

**Auxiliares de diagnóstico y tratamiento**

**Receta:**

**Solicitud estudios de radiodiagnóstico:**

Resultados de RX:	Estudio	Interpretación
Grupo o región		



HOSPITAL CENTRAL REGIONAL 977  
 INSTITUTO MEXICANO DE SEGURO SOCIAL  
 SEGURIDAD Y SOLIDARIDAD SOCIAL

DIRECCION DE PRESTACIONES MEDICAS  
**NOTAS MEDICAS Y PRESCRIPCION**  
**INDICACIONES DE QUIMIOTERAPIA**  
 INFORMACION CONFIDENCIAL

NOMBRE: KINIL KINIL NORMA PATRICIA  
 NSS: 8213955374-5 1F19950R  
 EDAD: 25 SEXO: FEMENINO  
 DELEGACION: QUINTANA ROO  
 UNIDAD: HGZ18 CANCUN  
 CONSULTORIO: ONCOLOGIA MEDICA  
 SERVICIO: ONCOLOGIA MEDICA  
 TURNO: MATUTINO  
 UMF: 10  
 CEL: 984 240 33 94  
 CEL ONCO CANCUN: 9982679308

FECHA Y HORA	PESO Kg	ALTURA cm	SC m <sup>2</sup>	TEMP	TA mmHg	FC	FR
Junes, 21 de diciembre de 2020 10:09 a.m.	84	150	1.87	36	110/60	67	20

CA DE MAMA EC IIIA  
 NEOADYUVANCIA  
 EPIRUBICINA CICLO 1  
 CBP/DOCETAXEL CICLO 2, 6, 7  
 EC CICLO 3, 4 y 5

**MEDIDAS GENERALES**

1	PASAR A SALA DE QUIMIOTERAPIA AMBULATORIA	
2	DIETA LIBRE SIN GRASAS NI IRRITANTES	
3	SIGNOS VITALES POR TURNO Y CUIDADOS GENERALES DE ENFERMERIA	
4	CANALIZAR VENA PERIFERICA E INICIAR CON PREMEDICACION	

**PREMEDICACION**

1	ONDANSETRON 16 MG EN 50 ML DE SOLUCION SALINA IV INFUSION 15 MIN	
2	DEXAMETASONA 12 MG EN 50 ML DE SOLUCION SALINA IV INFUSION 15 MIN	
3	DIFENHIDRAMINA 25 MG EN 50 ML DE SOLUCION SALINA IV INFUSION 15 MIN	

**QUIMIOTERAPIA**

1	CARBOPLATINO 625 MG EN 250 CC DE SOLUCION GLUCOSADA 5% P/90 MIN	D1 C/21D
2	DOCETAXEL 135 MG EN 250 CC DE SSO 9% P/90 MIN	D1 C/21D

**OBSERVACIONES**

AL TERMINAR, LAVAR VENA Y RETIRAR SOLUCIONES Y DAR DE ALTA		
--	--	--

23 Dic. 2020  
 3:00 pm

DR. BARDO JAVIER VELEZ GARCIA  
 Jefe de Medicina Interna  
 CED. PROF 2843822  
 CED. ESP. 4330009  
 MATRICULA 99240810

Dr. Raúl Iván Díaz Aguilar  
 Oncólogo Médico  
 Ced. Esp. 4330009  
 Mat. 99247269

NOMBRE DEL MEDICO	MATRICULA	CEDULA PROFESIONAL/ESPECIALIDAD	FIRMA
RAÚL I. DÍAZ AGUILAR	99247269	7300872/10451939	

Chamucal

000816



MÉXICO INSTITUTO NACIONAL ELECTORAL  
CREDENCIAL PARA VOTAR



NOMBRE  
KINIL  
KINIL  
NORMA PATRICIA  
DOMICILIO  
C CALETA X-AAC M8 L19 S/N  
LOC AKUMAL 77776  
TULUM, Q. ROO.

FECHA DE NACIMIENTO  
25/03/1995  
SEXO M

CLAVE DE ELECTOR KNKNNR95032531M000

CURP KIKN950325MYNNNR00 AÑO DE REGISTRO 2013 02

ESTADO 23 MUNICIPIO 009 SECCIÓN 0208

LOCALIDAD 0191 EMISIÓN 2019 VIGENCIA 2029

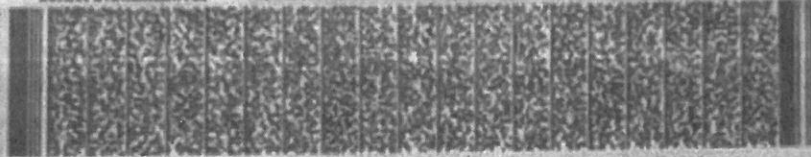

*Patricia*

*[Signature]*

COMISARIO EJECUTIVO  
SECRETARÍA EJECUTIVA  
INSTITUTO NACIONAL ELECTORAL

IDMEX1963368873<<0208095209981  
9503250M2912316MEX<02<<04993<6  
KINIL<KINIL<<NORMA<PATRICIA<<<

2A

**ESTADOS UNIDOS MEXICANOS**  
**CONSTANCIA DE LA CLAVE ÚNICA**  
**DE REGISTRO DE POBLACIÓN**

DIRECCIÓN GENERAL DEL  
REGISTRO NACIONAL DE POBLACIÓN  
E IDENTIFICACIÓN PERSONAL

SEGOB 



*Soy Mexico*

Clave:  
**KIKN950325MYNNNR00**

Nombre:  
**NORMA PATRICIA KINIL KINIL**

Fecha de inscripción: **07/10/2000**      Folio: **71066089**      Entidad de registro: **YUCATAN**



CURP Certificada, verificada con el Registro Civil

**NORMA PATRICIA KINIL KINIL**

**PRESENTE**

Ciudad de México, a 23 de enero de 2016

Desde 2014, el derecho a la identidad está consagrado en nuestra Constitución. En la Secretaría de Gobernación trabajamos todos los días para garantizar que las y los mexicanos gocen de este derecho plenamente; y de esta forma puedan acceder de manera más sencilla a trámites y servicios.

En ese sentido, nuestro objetivo es que el uso y adopción de la Clave Única de Registro de Población (CURP) permita a la población tener una sola llave de acceso a servicios gubernamentales, ser atendida rápidamente y poder realizar trámites desde cualquier computadora con acceso a internet dentro o fuera del país.

Nuestro compromiso es que la identidad de cada persona esté protegida y segura, por ello contamos con los máximos estándares para la protección de los datos personales. En este marco, es importante que verifiques que la información contenida en la constancia anexo sea correcta para contribuir a la construcción de un registro fiel y confiable de la identidad de la población.

Agradezca tu participación.

000814

**ALFONSO NAVARRETE PRIDA**

**SECRETARIO DE GOBERNACIÓN**

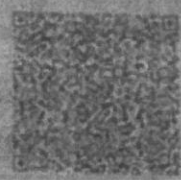

Estamos a sus órdenes para cualquier aclaración o duda sobre la confirmación de su clave en TELCURP, marcando al 01 800 911 31 11

La impresión de la constancia CURP en papel bond, a color o blanco y negro, es válida y debe ser aceptada para realizar todo trámite.

**TRÁMITE GRATUITO**

Los Datos Personales recabados, incorporados y tratados en la Base de Datos Nacional de la Clave Única de Registro de Población, son utilizados como elementos de apoyo en la función de la Secretaría de Gobernación, a través de la Dirección General del Registro Nacional de Población e Identificación Personal en el registro y acreditación de la identidad de la población del país, y de los nacionales residentes en el extranjero, asignando y expediendo la Clave Única de Registro de Población. Dicha Base de Datos, se encuentra registrada en el Sistema Persona del Instituto Nacional de Transparencia, Acceso a la Información Pública y Protección de Datos Personales (<http://persona.inec.org.mx/personalwelcome>). La transferencia de los Datos Personales y el ejercicio de los derechos de acceso, rectificación, cancelación y oposición, deben realizarse conforme a la Ley General de Protección de Datos Personales en Posesión de los Sujetos Obligados, y demás normatividad aplicable. Para ver la versión integral del aviso de privacidad ingresar a [datos.gob.mx](http://datos.gob.mx)

FOLIO  
410733  
11001111111111111111



**ESTADOS UNIDOS MEXICANOS**  
En nombre del Estado de Yucatán y como oficial del Registro Civil, certifico y hago saber que en el libro de **NACIMIENTOS** de la oficina a mi cargo, se encuentran asentados los datos siguientes:

CRIP: 310190195002944  
CURP: KIKN950325MYNNNR00

OFICIALIA	LIBRO	ACTA	LOCALIDAD	FECHA DE REGISTRO DIA MES AÑO
1	0000001	00294	CHEMAX	11/06/1995
MUNICIPIO: <b>CHEMAX</b>			ENTIDAD FEDERATIVA: <b>YUCATAN</b>	

**DATOS DE LA PERSONA REGISTRADA**

NOMBRE: NORMA PATRICIA KINIL KINIL

FECHA DE NACIMIENTO: 25 DE MARZO DE 1995 HORA: 03:00:00

LUGAR DE NACIMIENTO: CHEMAX, CHEMAX, YUCATAN, MEXICO  
(LOCALIDAD, MUNICIPIO, ENTIDAD, PAIS)

REGISTRADO: VIVO SEXO: FEMENINO NACIONALIDAD: MEXICANA

**DATOS DE FILIACIÓN DE LA PERSONA REGISTRADA**

NOMBRE: SILVANO KINIL LOPEZ

NACIONALIDAD: MEXICANA

NOMBRE: SILVIA MARIA DE JESUS KINIL CHI

NACIONALIDAD: MEXICANA

000813

SE EXPIDE LA PRESENTE, DE CONFORMIDAD A LO DISPUESTO EN LOS ARTICULOS 113 Y 116 DE LA LEY DEL REGISTRO CIVIL DEL ESTADO.  
CHEMAX, YUCATAN A 12 DE MAYO DE 2017

**LIC. WALTER EMMANUEL SALAZAR CANO**  
DIRECTOR DEL REGISTRO CIVIL DEL ESTADO

DIRECCION DEL REGISTRO CIVIL  
CHEMAX YUC. MEX

COPIADO Y REGISTRADO  
EN EL REGISTRO CIVIL  
CUALQUIER QUERER O DENUNCIA POR ABUSO EN EL COMPRO DE LOS SERVICIOS COMENZARE A LOS TELEFONOS (LAMA 01 986) 9 15 27 00 9 24 61 01 9 24 61 01 9 15 27 00 9 15 27 00



Régimen Fiscal: PERSONA MORAL CON FINES NO LUCRATIVOS

Lugar de expedición: AV. TULUM ENTRE ESCORPION NORTE Y CRUCERO COBA SIN, C.P.77780, COL. CENTRO, TULUM, Q. ROO

FOLIO INTERNO : 500



# CAPA

COMISION DE AGUA POTABLE Y ALCANTARILLADO

TOTAL A PAGAR

## 1,527.74

### USUARIO

NOMBRE: CHI KUMJL MATILDE  
DIRECCIÓN: M-11 L-12 C. CALETA CHACHALAI AKUMAL  
COLONIA: POBLADO AKUMAL  
SERVICIO: AGUA Y DRENAJE  
CALCULO: REAL  
PROMEDIO: 39  
FECHA DE IMPRESION: 03 NOV 2020 05:21:28 PM

VENCIMIENTO

## 25/NOV/2020

MESES VENCIDOS

FOLIO:

## 00

5997	DOMESTICO	5593	5637	44	2-20-0071-0001-00-00-01	04270305
1,424.42	00	03/NOV/2020	10/SEP/2020-13/OCT/2020	OCT/2020	NORMAL	
IMPORTE TOTAL		A PAGAR		SALDO		

### CONCEPTOS DE COBRO

CONCEPTO	IMPORTE
USTED DEBERIA PAGAR	1,556.10
SUBSIDIO DEL GOBIERNO DEL ESTADO	512.50
DERECHOS POR SERVICIO DE AGUA	1,043.50
DERECHOS POR SERVICIO DE DRENAJE	365.70
DERECHOS POR SERVICIO DE SANEAMIENTO	52.00

## ¿QUE HARIA SIN AGUA?

## GA TU RECIBO A TIEMPO A CORTE Y COBRO DE RECONEXIÓN

### Bo'ot a ja' tu k'iinil

E: 1297376 CONVENIO CONVENIO  
 Bancomer 1030108 BANORTE 36131  
 Banamex 1786

000005887 7774 12 95  
REFERENCIA BANCARIA

330994  
olio Electrónico: 1083906

**PAGADO**  
 ORGANISMO OPERADOR TULUM  
 8 NOV. 2020  
 BASE IVA 16%  
 BASE IVA 0%  
 IVA 16%

POR DISPOSICION OFICIAL, LAS FACTURAS SE DEBERÁN SOLICITAR EN UN PLAZO MAYOR A LAS 72 HRS A LA FECHA DE EMISIÓN POR SU COMPRENSIÓN GRACIAS

000812

TOTAL A PAGAR **1,527.74**

SON (MIL QUINIENTOS VEINTISIETE PESOS 74/100)





**SISTEMA PARA EL DESARROLLO INTEGRAL DE LA FAMILIA  
DEL MUNICIPIO DE TULUM, QUINTANA ROO  
ADMINISTRACIÓN 2018-2021**



**DATOS DE COMISIÓN**

**FORMATO ÚNICO**

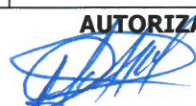
<b>COMISIONADO</b> C. RODRIGO VAZQUEZ RAMIREZ.		<b>NUMERO DE EMPLEADO</b>	
<b>PUESTO</b> AUXILIAR OPERATIVO.		<b>DEPENDENCIA:</b> SISTEMA PARA EL DESARROLLO INTEGRAL DE LA FAMILIA DEL MUNICIPIO DE TULUM, QUINTANA ROO	
<b>PERIODO DE COMISIÓN:</b>		<b>TOTAL DE DIAS</b>	<b>CIUDAD</b>
23 DE DICIEMBRE DEL 2020.	23 DE DICIEMBRE DEL 2020.	1	Cancun, Q. ROO.
Asistencia de trasladarse como apoyo el día 23 de diciembre del presente año, en la ciudad de Cancún, Q. Roo, a la C. Norma Patricia Kinil Kinil; al Instituto Mexicano del Seguro Social. Esto es con la finalidad de darle seguimiento a la cita médica y a las quimioterapias que requiere para su tratamiento.		<b>AUTORIZA:</b>	
		 LIC. DELIO EDMUNDO MARFIL-MANRIQUE, DEL DIF <b>DIRECTOR GENERAL DEL SISTEMA DIF TULUM,</b> <b>QUINTANA ROO.</b>	

**CERTIFICACIÓN DE LA COMISIÓN**

**CERTIFICA QUE EL COMISIONADO SE HIZO PRESENTE EN ESTA DEPENDENCIA**

23 DE DICIEMBRE DEL 2020.	23 DE DICIEMBRE DEL 2020.	<b>HORARIO DE LA COMISION</b>	<b>SIN HORARIO.</b>
		IMSS	
 Dr. Ricardo Rodríguez Ramón Coordinador Clínico de Turno Matricula 29243438 Cédula Especialidad 9634657		Subdirección Médica H.G.R. No. 17 Cancún, Q. Roo	
		<b>SELLO</b>	

**CERTIFICACIÓN DE LA COMISIÓN.**

**GASTO A COMPROBAR**

<b>TRANSPORTACIÓN</b>		<b>DOCTOS. ANEXO</b>
<b>BOLETO AEREO</b>		
<b>BOLETO MARÍTIMO</b>		
<b>HOSPEDAJE</b>		
<b>PASAJE</b>		
<b>SUBTOTAL</b>	\$	-

**GASTO SIN COMPROBAR**

<b>VIÁTICOS</b>	\$ 200.00
<b>CUOTA DIARIA</b>	
<b>NÚM. DE DÍAS</b>	1
<b>SUBTOTAL</b>	\$ 200.00

**GRAN TOTAL** \$ **200.00**

**RECIBE**



DIF MUNICIPAL  
DIRECCION DE ATENCION CIUDADANA  
TULUM QUINTANA ROO

C. RODRIGO VAZQUEZ RAMIREZ.

**COMISIONADO**

**ENTREGA**



COORDINACIÓN ADMINISTRATIVA  
DEL DIF TULUM  
QUINTANA ROO

ING. GEMALY SARAI MALDONADO CRUZ  
**COORDINADORA ADMINISTRATIVA DEL  
DIF TULUM**



Red Mexicana de Ciudades Amigas de la Niñez

H. AYUNTAMIENTO DE TULUM.  
Administración 2018-2021



DIF MUNICIPAL  
DIRECCION DE ATENCION CIUDADANA  
TULUM QUINTANA ROO

Fotografía de comprobación donde se le brindo el apoyo en traslado a la C. Norma Patricia Kinil Kinil a la Ciudad de Cancún, Q. Roo en el Instituto Mexicano del Seguro Social. El cual se le dio seguimiento a la cita médica a las quimioterapias que requiere para su tratamiento.



Transferencias a terceros

Fecha: 23/12/2020

Hora: 07:27:53

Página: 1

Fecha valor 23/12/2020 Número de referencia de la instrucción: 86715XA00SDZ

Fecha de liquidación: 23/12/2020 Hora de liquidación: 13:27:48 MX

DETALLES DEL CARGO

Cuenta Ordenante: 4045746377  
Nombre del Ordenante: DESARROLLO INTEGRAL DE LA FAMILIA D  
Referencia del ordenante: VIATICO COMPROB  
Comisión cobrada: 0.00  
Moneda: MXN  
Monto: 200.00



DETALLES DEL ABONO

Cuenta del Beneficiario: 6489928881 Tipo de Transacción: Terceros  
Nombre del Beneficiario: RODRIGO VAZQUEZ RAMIREZ Tipo de Cambio:  
Banco Receptor: HSBC  
Referencia del Beneficiario: VIATICO COMPROB



\*\*\*\*Emitido por: HSBC México, S.A., Institución de Banca Múltiple, Grupo Financiero HSBC México, S.A. de C.V. y del Grupo Financiero HSBC, S.A. de C.V. DIF MUNICIPAL DIRECCIÓN DE ATENCIÓN CIUDADANA TULUM QUINTANA ROO

000809