

Programa Presupuestario:	E005 Programa centro de rehabilitación integral municipal			
Denominación de la MIR:	Programa de rehabilitación integral municipal			
Fin:	1. Contribuir al desarrollo integral del municipio mediante la disminución del índice de exclusión de las personas con o sin discapacidad en el municipio de Tulum			
<b>FICHA TÉCNICA DEL INDICADOR</b>				
Nombre del Indicador:	Porcentaje de personas con o sin discapacidad atendidas			
Método de Cálculo:	(Número personas atendidas con o sin discapacidad / Número de personas con o sin discapacidad registradas)*100			
Unidad de Medida:	Porcentaje			
Categoría:	Estratégico			
Dimensión:	Eficacia			
Frecuencia de Medición:	Anual			
Definición del Indicador:	Expresa el número de personas atendidas que requieren algún tipo de rehabilitación.			
Desagregación Geográfica:	Municipal			
Comportamiento hacia la Meta:	Ascendente			
Medios de Verificación:	Sistema para el desarrollo integral de la familia del Estado			
Serie de Información Disponible:	2019			
Valor de Línea Base:	0%			
Año de Línea Base:	2019			
Periodo de Línea Base:	Enero - Diciembre			
Tipo de Método:	Porcentaje			
Tipo de Meta:	Acumulativa			
Responsable de la Medición:	Por definir			
<b>INFORMACIÓN DE VARIABLES</b>				
Variable (Numerador)				
Nombre de la Variable:	Número personas atendidas con o sin discapacidad			
Descripción:	Mide el total de las personas atendidas con o sin discapacidad por el CRIM			
Unidad de Medida:	Personas			
Variable (Denominador)				
Nombre de la Variable:	Número de personas con o sin discapacidad registradas			
Descripción:	Mide el total de personas con o sin discapacidad que solicitan servicios del CRIM			
Unidad de Medida:	Personas			
<b>DETERMINACIÓN DE METAS (Semaforización)</b>				
Año Meta:	2019			
Valor Esperado de Meta:	2839.00			
Rango para Semáforo Verde:	De: 91%		Hasta: 100%	
Rango para Semáforo Amarillo:	De: 71%		Hasta: 90%	
Rango para Semáforo Rojo:	De: 0%		Hasta: 70%	
Fecha de Medición del Indicador:	31 de Diciembre de 2019.			
<b>CALENDARIZACIÓN DE LAS METAS</b>				
Trimestre	Mes	Numerador	Denominador	Logro
I	Enero	326	75	434.67%
	Febrero	389	65	598.46%
	Marzo	343	58	591.38%
	Total del Trimestre	1058	198	534.34%
II	Abril	336	234	143.59%
	Mayo	441	213	207.04%
	Junio	578	202	286.14%
	Total del Trimestre	1355	649	208.78%
III	Julio	510	85	600.00%
	Agosto	167	91	183.52%
	Septiembre	232	78	297.44%
	Total del Trimestre	909	254	357.87%
IV	Octubre	351	828	42.39%
	Noviembre	157	510	30.78%
	Diciembre	120	400	30.00%
	Total del Trimestre	628	1738	36.13%
	Total	3950	2839	139.13%

Ficha Técnica del Indicador					
Objetivo	FIN				
Nombre	Porcentaje de personas con o sin discapacidad atendidas				
Método de Cálculo	Numerador	Número personas atendidas con o sin discapacidad	Meta Numerador (Anual)	3950	139%
	Denominador	Número de personas con o sin disca	Meta Denominador (Anual)	2839	
Tipo de Método	Unidad de Medida		Categoría		Dimensión
Porcentaje comportamiento hacia la meta	Porcentaje		Estratégico		Eficacia
Ascendente	Frecuencia de Medición		Línea Base		
Ascendente	Anual				
Calendarización de las Metas					
Trimestre	Mes	Numerador	Denominador	Logro	Variación
IV	Octubre	351	828	42.39%	0%
	Noviembre	157	527	29.79%	-1%
	Diciembre	120	242	49.59%	20%
Total		628	1738	36.13%	0%

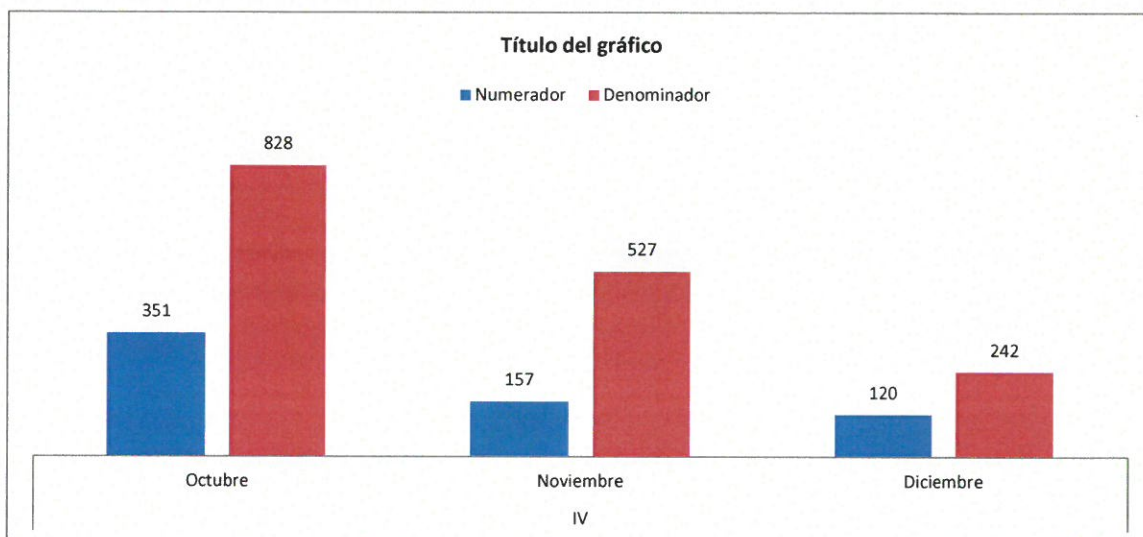

Programa Presupuestario:	E005 Programa centro de rehabilitación integral municipal			
Denominación de la MIR:	Programa de rehabilitación integral municipal			
Propósito:	1.1. Las personas con o sin discapacidad de la cabecera del municipio de Tulum cuentan con servicios de rehabilitación, orientación y apoyo a los problemas de adaptación en el ámbito del hogar, escolar o laboral.			
<b>FICHA TÉCNICA DEL INDICADOR</b>				
Nombre del Indicador:	logro operativo			
Método de Cálculo	(Número de personas con o sin discapacidad de la cabecera del municipio de Tulum/ Número de personas con o sin discapacidad de la cabecera del municipio de Tulum atendidas)*100			
Unidad de Medida:	Porcentaje			
Categoría:	Estratégico			
Dimensión:	Eficacia			
Frecuencia de Medición:	Anual			
Definición del Indicador:	Expresa la relación que existe en el logro de las metas de los componentes y sus metas programadas			
Desagregación Geográfica:	Municipal			
Comportamiento hacia la Meta:	Ascendente			
Medios de Verificación:	Sistema para el desarrollo integral de la familia Tulum			
Serie de Información Disponible:	2019			
Valor de Línea Base:	0%			
Año de Línea Base:	2019			
Período de Línea Base:	Enero - Diciembre			
Tipo de Método	Porcentaje			
Tipo de Meta	Acumulativa			
Responsable de la Medición:	Por definir			
<b>INFORMACIÓN DE VARIABLES</b>				
Variable (Numerador)				
Nombre de la Variable:	Número de personas con o sin discapacidad de la cabecera del municipio de Tulum			
Descripción:	Mide el logro de la meta de cada componente			
Unidad de Medida:	personas			
Variable (Denominador)				
Nombre de la Variable:	Número de personas con o sin discapacidad de la cabecera del municipio de Tulum atendidas			
Descripción:	Mide la Meta asignada al componente			
Unidad de Medida:	personas			
<b>DETERMINACIÓN DE METAS (Semaforización)</b>				
Año Meta:	2019			
Valor Esperado de Meta:	2839.00			
Rango para Semáforo Verde:	De: %	Hasta: %		
Rango para Semáforo Amarillo:	De: %	Hasta: %		
Rango para Semáforo Rojo:	De: %	Hasta: %		
Fecha de Medición del Indicador:	31 de Diciembre de 2019			
<b>CALENDARIZACIÓN DE LAS METAS</b>				
Trimestre	Mes	Numerador	Denominador	Logro
I	Enero	326	75	434.67%
	Febrero	389	65	598.46%
	Marzo	343	58	591.38%
	Total del Trimestre	1058	198	534.34%
II	Abril	336	234	143.59%
	Mayo	441	213	207.04%
	Junio	578	202	286.14%
	Total del Trimestre	1355	649	208.78%
III	Julio	510	85	600.00%
	Agosto	167	91	183.52%
	Septiembre	232	78	297.44%
	Total del Trimestre	909	254	357.87%
IV	Octubre	351	828	42.39%
	Noviembre	157	510	30.78%
	Diciembre	120	400	30.00%
	Total del Trimestre	628	1738	36.13%
	Total	3950	2839	139.13%

Ficha Técnica del Indicador					
Objetivo	Propósito				
Nombre	logro operativo				
Método de Calculo	Numerador	Número de personas con o sin discapacidad de la cabecera del municipio de Tulum	Meta Numerador (Anual)	3950	139%
	Denominador	Número de personas con o sin discapacidad de la	Meta Denominador (Anual)	2839	
Tipo de Método	Unidad de Medida		Categoría		Dimensión
Porcentaje	Porcentaje		Estratégico		Eficacia
comportamiento hacia la meta	Frecuencia de Medición		Línea Base		
Ascendente	Anual				
Calendarización de las Metas					
Trimestre	Mes	Numerador	Denominador	Logro	Variación
IV	Octubre	351	828	42.39%	0%
	Noviembre	157	510	30.78%	0%
	Diciembre	120	400	30.00%	0%
Total		628	1738	36.13%	0%

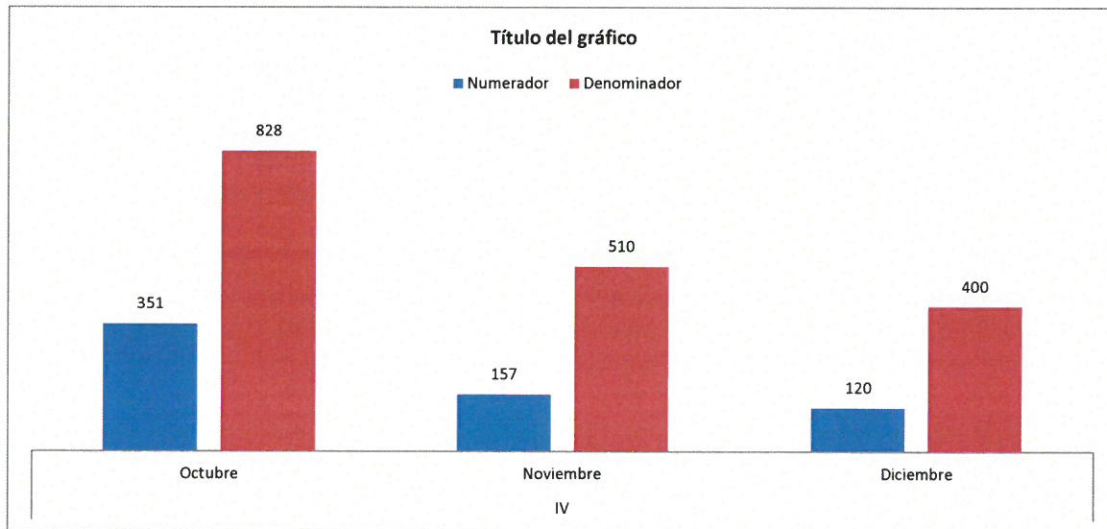

Programa Presupuestario:	E005 Programa centro de rehabilitación integral municipal			
Denominación de la MIR:	Programa de rehabilitación integral municipal			
Componente:	1.1.1. La población con o sin discapacidad es atendida con sesiones especializadas de rehabilitación			
<b>FICHA TÉCNICA DEL INDICADOR</b>				
Nombre del Indicador:	Porcentaje de sesiones terapéuticas			
Método de Cálculo:	(Número de sesiones terapéuticas otorgadas/ Número de sesiones terapéuticas programadas)*100			
Unidad de Medida:	Porcentaje			
Categoría:	Estratégico			
Dimensión:	Eficiencia			
Frecuencia de Medición:	Trimestral			
Definición del Indicador:	Expresa el número de personas atendidas en de sesiones terapéuticas otorgadas			
Desagregación Geográfica:	Municipal			
Comportamiento hacia la Meta:	Ascendente			
Medios de Verificación:	Coordinación CRIM, EQUINOTERAPIA.			
Serie de Información Disponible:	2019			
Valor de Línea Base:	0%			
Año de Línea Base:	2019			
Periodo de Línea Base:	Enero - Diciembre			
Tipo de Método:	Porcentaje			
Tipo de Meta:	Acumulativa			
Responsable de la Medición:	Por definir			
<b>INFORMACIÓN DE VARIABLES</b>				
<b>Variable (Numerador)</b>				
Nombre de la Variable:	Número de sesiones terapéuticas otorgadas			
Descripción:	Mide el número de sesiones terapéuticas otorgadas por el CRIM y Equino Terapia			
Unidad de Medida:	sesiones			
<b>Variable (Denominador)</b>				
Nombre de la Variable:	Número de sesiones terapéuticas programadas			
Descripción:	Mide el total de número de sesiones terapéuticas programadas por el CRIM y Equino Terapia			
Unidad de Medida:	sesiones			
<b>DETERMINACIÓN DE METAS (Semaforización)</b>				
Año Meta:	2019			
Valor Esperado de Meta:	9490.00			
Rango para Semáforo Verde:	De: 91%	Hasta: 100%		
Rango para Semáforo Amarillo:	De: 71%	Hasta: 90%		
Rango para Semáforo Rojo:	De: 0%	Hasta: 70%		
Fecha de Medición del Indicador:	31 de Diciembre de 2019.			
<b>CALENDARIZACIÓN DE LAS METAS</b>				
Trimestre	Mes	Numerador	Denominador	Logro
I	Enero	435	868	50.12%
	Febrero	530	931	56.93%
	Marzo	400	842	47.51%
	Total del Trimestre	1365	2641	51.68%
II	Abril	412	605	68.10%
	Mayo	547	1361	40.19%
	Junio	681	1042	65.36%
	Total del Trimestre	1640	3008	54.52%
III	Julio	633	725	87.31%
	Agosto	216	753	28.69%
	Septiembre	281	625	44.96%
	Total del Trimestre	1130	2103	53.73%
IV	Octubre	371	873	42.50%
	Noviembre	285	572	49.83%
	Diciembre	172	293	58.70%
	Total del Trimestre	828	1738	47.64%
	Total	4963	9490	52.30%

Ficha Técnica del Indicador					
Objetivo	Componente				
Nombre	Porcentaje de sesiones terapéuticas				
Método de Cálculo	Numerador	Número de sesiones terapéuticas otorgadas	Meta Numerador (Anual)	4963	52%
	Denominador	Número de sesiones terapéuticas programadas	Meta Denominador (Anual)	9490	
Tipo de Método	Unidad de Medida		Categoría		Dimensión
Porcentaje	Porcentaje		Estratégico		Eficiencia
comportamiento hacia la meta	Frecuencia de Medición			Línea Base	
Ascendente	Trimestral				
Calendarización de las Metas					
Trimestre	Mes	Numerador	Denominador	Logro	Variación
IV	Octubre	371	873	42.50%	0%
	Noviembre	285	572	49.83%	0%
	Diciembre	172	293	58.70%	0%
Total		828	1738	47.64%	0%

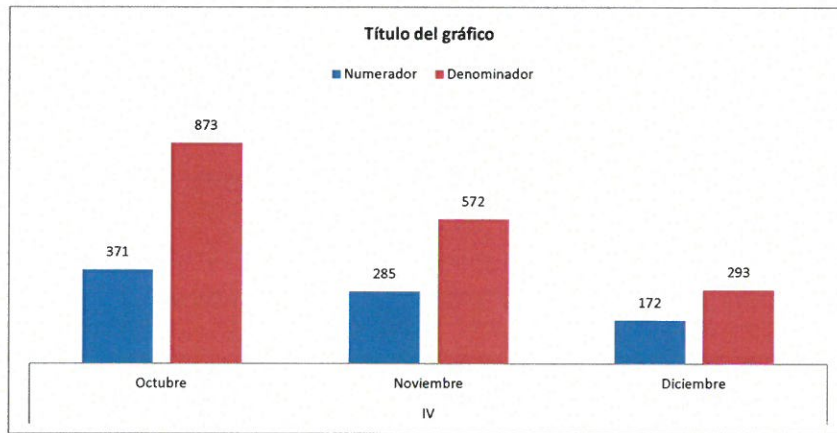

Programa Presupuestario:	E005 Programa centro de rehabilitación integral municipal			
Denominación de la MIR:	Programa de rehabilitación integral municipal			
Actividad:	1.1.1.1. Atención en rehabilitación física			
<b>FICHA TÉCNICA DEL INDICADOR</b>				
Nombre del Indicador:	Porcentaje de terapias de rehabilitación física brindadas			
Método de Cálculo	(Número de terapias de rehabilitación física otorgadas/Número de terapias de rehabilitación física programadas)* 100			
Unidad de Medida:	Porcentaje			
Categoría:	Gestión			
Dimensión:	Eficiencia			
Frecuencia de Medición:	Mensual			
Definición del Indicador:	Expresa el número de terapias de rehabilitación física otorgadas por el CRIM y Equino Terapia			
Desagregación Geográfica:	Municipal			
Comportamiento hacia la Meta:	Ascendente			
Medios de Verificación:	Coordinación CRIM, coordinación equinoterapia			
Serie de Información Disponible:	2019			
Valor de Línea Base:	0%			
Año de Línea Base:	2019			
Periodo de Línea Base:	Enero - Diciembre			
Tipo de Método	Porcentaje			
Tipo de Meta	Acumulativa			
Responsable de la Medición:	Por definir			
<b>INFORMACIÓN DE VARIABLES</b>				
Variable (Numerador)				
Nombre de la Variable:	Número de terapias de rehabilitación física otorgadas			
Descripción:	Mide el número de terapias de rehabilitación física otorgadas por el CRIM y Equino Terapia			
Unidad de Medida:	Terapia			
Variable (Denominador)				
Nombre de la Variable:	Número de terapias de rehabilitación física programadas			
Descripción:	Mide el número de terapias de rehabilitación física programadas por el CRIM y Equino Terapia			
Unidad de Medida:	Terapia			
<b>DETERMINACIÓN DE METAS (Semaforización)</b>				
Año Meta:	2019			
Valor Esperado de Meta:	3365.00			
Rango para Semáforo Verde:	De: 91%		Hasta: 100%	
Rango para Semáforo Amarillo:	De: 71%		Hasta: 90%	
Rango para Semáforo Rojo:	De: 0%		Hasta: 70%	
Fecha de Medición del Indicador:	31 de Diciembre de 2019			
<b>CALENDARIZACIÓN DE LAS METAS</b>				
Trimestre	Mes	Numerador	Denominador	Logro
I	Enero	235	333	70.57%
	Febrero	202	335	60.30%
	Marzo	168	232	72.41%
	Total del Trimestre	605	900	67.22%
II	Abril	173	200	86.50%
	Mayo	211	301	70.10%
	Junio	235	199	118.09%
	Total del Trimestre	619	700	88.43%
III	Julio	276	300	92.00%
	Agosto	129	350	36.86%
	Septiembre	129	420	30.71%
	Total del Trimestre	534	1070	49.91%
IV	Octubre	235	275	85.45%
	Noviembre	160	265	60.38%
	Diciembre	82	355	23.10%
	Total del Trimestre	477	895	53.30%
	Total	2235	3565	62.69%

Ficha Técnica del Indicador					
Objetivo	Actividad				
Nombre	Porcentaje de terapias de rehabilitación física brindadas				
Método de Cálculo	Numerador	Número de terapias de rehabilitación física otorgadas	Meta Numerador (Anual)	2235	63%
	Denominador	Número de terapias de rehabilitación física programadas	Meta Denominador (Anual)	3565	
Tipo de Método	Unidad de Medida		Categoría	Dimensión	
Porcentaje	Porcentaje		Gestión	Eficiencia	
comportamiento hacia la meta	Frecuencia de Medición		Línea Base		
Ascendente	Mensual				
Calendarización de las Metas					
Trimestre	Mes	Numerador	Denominador	Logro	Variación
IV	Octubre	235	275	85.45%	0%
	Noviembre	160	265	60.38%	0%
	Diciembre	82	355	23.10%	0%
Total		477	895	53.30%	0%

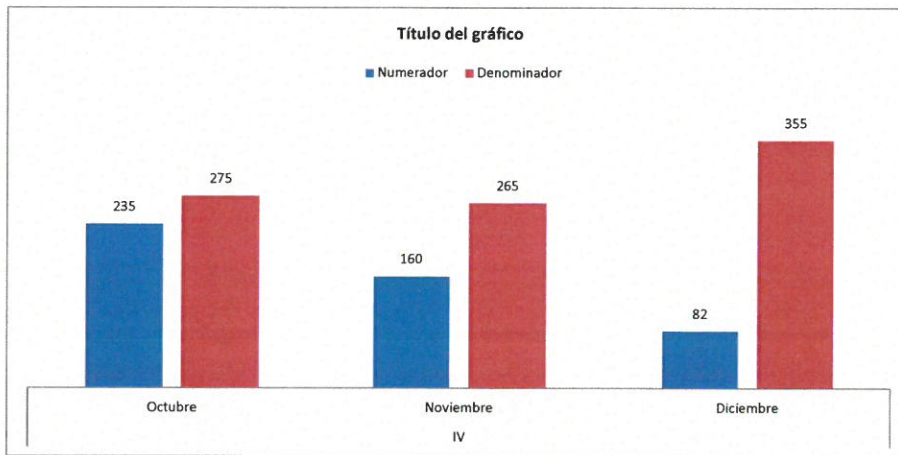



Programa Presupuestario:	E005 Programa centro de rehabilitación integral municipal			
Denominación de la MIR:	Programa de rehabilitación integral municipal			
Actividad:	1.1.1.2 Terapias psicológicas clínica y educativa			
<b>FICHA TÉCNICA DEL INDICADOR</b>				
Nombre del Indicador:	Porcentaje de terapias psicológicas brindadas			
Método de Cálculo	(Número de terapias psicológicas otorgadas/Número de terapias psicológicas programadas)*100			
Unidad de Medida:	Porcentaje			
Categoría:	Gestión			
Dimensión:	Eficiencia			
Frecuencia de Medición:	Mensual			
Definición del Indicador:	Expresa el número de terapias de psicológicas otorgadas por el CRIM			
Desagregación Geográfica:	Municipal			
Comportamiento hacia la Meta:	Ascendente			
Medios de Verificación:	coordinación CRIM, y equinoterapia página oficial dif			
Serie de Información Disponible:	2019			
Valor de Línea Base:	0%			
Año de Línea Base:	2019			
Periodo de Línea Base:	Enero - Diciembre			
Tipo de Método	Porcentaje			
Tipo de Meta	Acumulativa			
Responsable de la Medición:	Por definir			
<b>INFORMACIÓN DE VARIABLES</b>				
Variable (Numerador)				
Nombre de la Variable:	Número de terapias psicológicas otorgadas			
Descripción:	Mide el número de terapias psicológicas otorgadas por el CRIM			
Unidad de Medida:	Terapias			
Variable (Denominador)				
Nombre de la Variable:	Número de terapias psicológicas programadas			
Descripción:	Mide el número de terapias psicológicas programadas por el CRIM			
Unidad de Medida:	Terapias			
<b>DETERMINACIÓN DE METAS (SemafORIZACIÓN)</b>				
Año Meta:	2019			
Valor Esperado de Meta:	1369.00			
Rango para Semáforo Verde:	De: 91%		Hasta: 100%	
Rango para Semáforo Amarillo:	De: 71%		Hasta: 90%	
Rango para Semáforo Rojo:	De: 0%		Hasta: 70%	
Fecha de Medición del Indicador:	31 de Diciembre de 2019			
<b>CALENDARIZACIÓN DE LAS METAS</b>				
Trimestre	Mes	Numerador	Denominador	Logro
I	Enero	8	138	5.80%
	Febrero	6	227	2.64%
	Marzo	0	169	0.00%
	Total del Trimestre	14	534	2.62%
II	Abril	37	101	36.63%
	Mayo	66	110	60.00%
	Junio	62	51	121.57%
	Total del Trimestre	165	262	62.98%
III	Julio	60	70	85.71%
	Agosto	11	82	13.41%
	Septiembre	11	98	11.22%
	Total del Trimestre	82	250	32.80%
IV	Octubre	0	121	0.00%
	Noviembre	0	96	0.00%
	Diciembre	0	106	0.00%
	Total del Trimestre	0	323	0.00%
Total		261	1369	19.07%

Ficha Técnica del Indicador					
Objetivo	Actividad				
Nombre	Porcentaje de terapias psicológicas brindadas				
Método de Cálculo	Numerador	Número de terapias psicológicas otorgadas	Meta Numerador (Anual)	261	19%
	Denominador	Número de terapias psicológicas programadas	Meta Denominador (Anual)	1369	
Tipo de Método	Unidad de Medida		Categoría	Dimensión	
Porcentaje	Porcentaje		Gestión		Eficiencia
comportamiento hacia la meta	Frecuencia de Medición		Línea Base		
Ascendente	Mensual				
Calendarización de las Metas					
Trimestre	Mes	Numerador	Denominador	Logro	Variación
IV	Octubre	0	121	0.00%	0%
	Noviembre	0	96	0.00%	0%
	Diciembre	0	106	0.00%	0%
Total		0	323	0.00%	0%

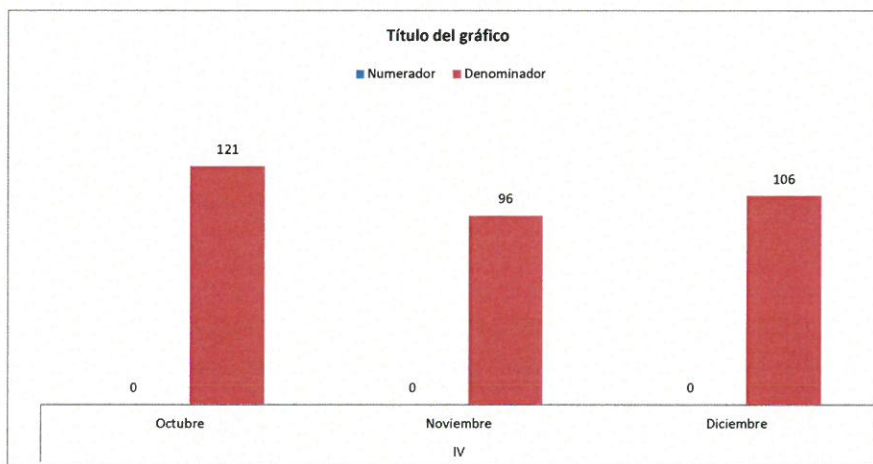

Programa Presupuestario:	E005 Programa centro de rehabilitación integral municipal			
Denominación de la MIR:	Programa de rehabilitación integral municipal			
Actividad:	1.1.1.3 Terapia de lenguaje			
<b>FICHA TÉCNICA DEL INDICADOR</b>				
Nombre del Indicador:	Porcentaje de terapias de lenguaje			
Método de Cálculo	(Número de terapias de lenguaje otorgadas/Número de terapias de lenguaje programadas)*100			
Unidad de Medida:	Porcentaje			
Categoría:	Gestión			
Dimensión:	Eficiencia			
Frecuencia de Medición:	Mensual			
Definición del Indicador:	Expresa el número de terapias de lenguaje otorgadas por el CRIM y Equino Terapia			
Desagregación Geográfica:	Municipal			
Comportamiento hacia la Meta:	Ascendente			
Medios de Verificación:	coordinación CRIM, y equinoterapia página oficial dif			
Serie de Información Disponible:	2019			
Valor de Línea Base:	0%			
Año de Línea Base:	2019			
Periodo de Línea Base:	Enero - Diciembre			
Tipo de Método	Porcentaje			
Tipo de Meta	Acumulativa			
Responsable de la Medición:	Por definir			
<b>INFORMACIÓN DE VARIABLES</b>				
Variable (Numerador)				
Nombre de la Variable:	Número de terapias de lenguaje otorgadas			
Descripción:	Mide el número de terapias de lenguaje otorgadas por el CRIM			
Unidad de Medida:	Terapia			
Variable (Denominador)				
Nombre de la Variable:	Número de terapias de lenguaje programadas			
Descripción:	Mide el número de terapias de lenguaje programadas por el CRIM			
Unidad de Medida:	Terapia			
<b>DETERMINACIÓN DE METAS (SemafORIZACIÓN)</b>				
Año Meta:	2019			
Valor Esperado de Meta:	667.00			
Rango para Semáforo Verde:	De: 91%	Hasta: 100%		
Rango para Semáforo Amarillo:	De: 71%	Hasta: 90%		
Rango para Semáforo Rojo:	De: 0%	Hasta: 70%		
Fecha de Medición del Indicador:	31 de Diciembre de 2019			
<b>CALENDARIZACIÓN DE LAS METAS</b>				
Trimestre	Mes	Numerador	Denominador	Logro
I	Enero	28	81	34.57%
	Febrero	20	87	22.99%
	Marzo	38	82	46.34%
	Total del Trimestre	86	250	34.40%
II	Abril	60	61	98.36%
	Mayo	34	15	226.67%
	Junio	53	6	883.33%
	Total del Trimestre	147	82	179.27%
III	Julio	54	65	83.08%
	Agosto	0	48	0.00%
	Septiembre	0	50	0.00%
	Total del Trimestre	54	163	33.13%
IV	Octubre	0	67	0.00%
	Noviembre	0	50	0.00%
	Diciembre	0	55	0.00%
	Total del Trimestre	0	172	0.00%
	Total	287	667	43.03%

Ficha Técnica del Indicador					
Objetivo	Actividad				
Nombre	Porcentaje de terapias de lenguaje				
Método de Cálculo	Numerador	Número de terapias de lenguaje otorgadas	Meta Numerador (Anual)	287	43%
	Denominador	Número de terapias de lenguaje programadas	Meta Denominador (Anual)	667	
Tipo de Método	Unidad de Medida		Categoría		Dimensión
Porcentaje	Porcentaje		Gestión		Eficiencia
comportamiento hacia la meta	Frecuencia de Medición		Línea Base		
Ascendente	Mensual				
Calendarización de las Metas					
Trimestre	Mes	Numerador	Denominador	Logro	Variación
IV	Octubre	0	67	0.00%	0%
	Noviembre	0	50	0.00%	0%
	Diciembre	0	55	0.00%	0%
Total		0	172	0.00%	0%

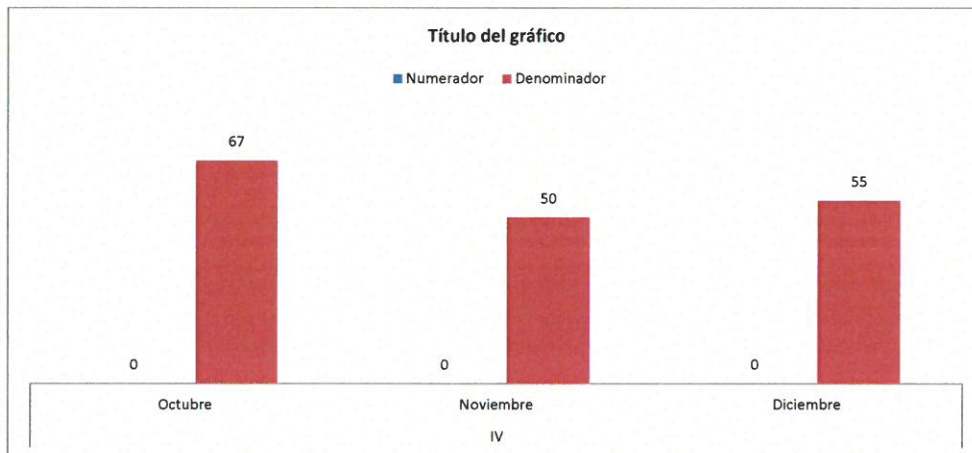

Programa Presupuestario:	E005 Programa centro de rehabilitación integral municipal			
Denominación de la MIR:	Programa de rehabilitación integral municipal			
Actividad:	1.1.1.4 Terapia psicopedagógica			
<b>FICHA TÉCNICA DEL INDICADOR</b>				
Nombre del Indicador:	Porcentaje de terapias psicopedagógicas			
Método de Cálculo	(Número de terapias psicopedagógicas otorgadas/Número de terapias psicopedagógicas programadas)*100			
Unidad de Medida:	Porcentaje			
Categoría:	Gestión			
Dimensión:	Eficiencia			
Frecuencia de Medición:	Mensual			
Definición del Indicador:	Expresa el número de terapias psicopedagógicas otorgadas por el CRIM			
Desagregación Geográfica:	Municipal			
Comportamiento hacia la Meta:	Ascendente			
Medios de Verificación:	coordinación CRIM, y equinoterapia página oficial dif			
Serie de Información Disponible:	2019			
Valor de Línea Base:	0%			
Año de Línea Base:	2019			
Periodo de Línea Base:	Enero - Diciembre			
Tipo de Método	Porcentaje			
Tipo de Meta	Acumulativa			
Responsable de la Medición:	Por definir			
<b>INFORMACIÓN DE VARIABLES</b>				
Variable (Numerador)				
Nombre de la Variable:	Número de terapias psicopedagógicas otorgadas			
Descripción:	Mide el número de terapias psicopedagógicas otorgadas por el CRIM			
Unidad de Medida:	Terapia			
Variable (Denominador)				
Nombre de la Variable:	Número de terapias psicopedagógicas programadas			
Descripción:	Mide el número de terapias psicopedagógicas programadas por el CRIM			
Unidad de Medida:	Terapia			
<b>DETERMINACIÓN DE METAS (Semaforización)</b>				
Año Meta:	2019			
Valor Esperado de Meta:	842.00			
Rango para Semáforo Verde:	De: 91%		Hasta: 100%	
Rango para Semáforo Amarillo:	De: 71%		Hasta: 90%	
Rango para Semáforo Rojo:	De: 0%		Hasta: 70%	
Fecha de Medición del Indicador:	31 de Diciembre de 2019			
<b>CALENDARIZACIÓN DE LAS METAS</b>				
Trimestre	Mes	Numerador	Denominador	Logro
I	Enero	64	77	83.12%
	Febrero	61	81	75.31%
	Marzo	52	75	69.33%
	Total del Trimestre	177	233	75.97%
II	Abril	0	33	0.00%
	Mayo	71	85	83.53%
	Junio	79	55	143.64%
	Total del Trimestre	150	173	86.71%
III	Julio	80	60	133.33%
	Agosto	55	80	68.75%
	Septiembre	55	70	78.57%
	Total del Trimestre	190	210	90.48%
IV	Octubre	62	55	112.73%
	Noviembre	57	60	95.00%
	Diciembre	50	111	45.05%
	Total del Trimestre	169	226	74.78%
	Total	686	842	81.47%

Ficha Técnica del Indicador					
Objetivo	Actividad				
Nombre	Porcentaje de terapias psicopedagógicas				
Método de Cálculo	Numerador	Número de terapias psicopedagógicas otorgadas	Meta Numerador (Anual)	686	81%
	Denominador	Número de terapias psicopedagógicas programadas	Meta Denominador (Anual)	842	
Tipo de Método	Unidad de Medida		Categoría		Dimensión
Porcentaje	Porcentaje		Gestión		Eficiencia
comportamiento hacia la meta	Frecuencia de Medición		Línea Base		
Ascendente	Mensual				
Calendarización de las Metas					
Trimestre	Mes	Numerador	Denominador	Logro	Variación
IV	Octubre	62	55	112.73%	0%
	Noviembre	57	60	95.00%	0%
	Diciembre	50	111	45.05%	0%
Total		169	226	74.78%	0%

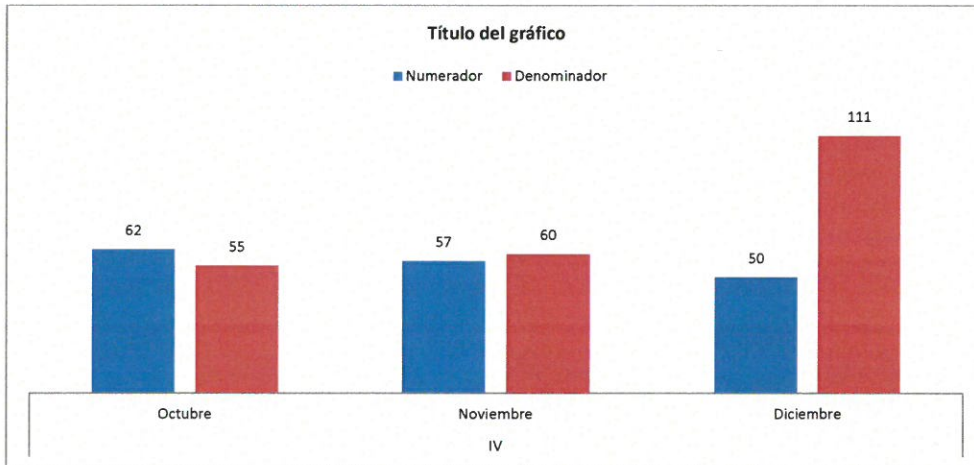

Programa Presupuestario:	E005 Programa centro de rehabilitación integral municipal			
Denominación de la MIR:	Programa de rehabilitación integral municipal			
Actividad:	1.1.1.5 Terapia ocupacional			
<b>FICHA TÉCNICA DEL INDICADOR</b>				
Nombre del Indicador:	Porcentaje de terapias ocupacional			
Método de Calculo	(Número de terapias ocupacional otorgadas/Número de terapias ocupacional programadas)*100			
Unidad de Medida:	Porcentaje			
Categoría:	Gestión			
Dimensión:	Eficiencia			
Frecuencia de Medición:	Mensual			
Definición del Indicador:	Expresa el número de terapias ocupacionales otorgadas por el CRIM y Equino Terapia			
Desagregación Geográfica:	Municipal			
Comportamiento hacia la Meta:	Ascendente			
Medios de Verificación:	coordinación CRIM, y equinoterapia página oficial dif			
Serie de Información Disponible:	2019			
Valor de Línea Base:	0%			
Año de Línea Base:	2019			
Periodo de Línea Base:	Enero - Diciembre			
Tipo de Método	Porcentaje			
Tipo de Meta	Acumulativa			
Responsable de la Medición:	Por definir			
<b>INFORMACIÓN DE VARIABLES</b>				
<b>Variable (Numerador)</b>				
Nombre de la Variable:	Número de terapias ocupacionales otorgadas			
Descripción:	Mide el número de terapias ocupacionales otorgadas por el CRIM y Equino Terapia			
Unidad de Medida:	Terapia			
<b>Variable (Denominador)</b>				
Nombre de la Variable:	Número de terapias ocupacionales programadas			
Descripción:	Mide el número de terapias ocupacionales programadas por el CRIM y Equino Terapia			
Unidad de Medida:	Terapia			
<b>DETERMINACIÓN DE METAS (Semaforización)</b>				
Año Meta:	2019			
Valor Esperado de Meta:	1280.00			
Rango para Semáforo Verde:	De: 91%		Hasta: 100%	
Rango para Semáforo Amarillo:	De: 71%		Hasta: 90%	
Rango para Semáforo Rojo:	De: 0%		Hasta: 70%	
Fecha de Medición del Indicador:	31 de Marzo de 2019.			
<b>CALENDARIZACIÓN DE LAS METAS</b>				
Trimestre	Mes	Numerador	Denominador	Logro
I	Enero	23	134	17.16%
	Febrero	43	125	34.40%
	Marzo	46	138	33.33%
	Total del Trimestre	112	397	28.21%
II	Abril	55	105	52.38%
	Mayo	55	126	43.65%
	Junio	56	60	93.33%
	Total del Trimestre	166	291	57.04%
III	Julio	68	92	73.91%
	Agosto	21	85	24.71%
	Septiembre	21	160	13.13%
	Total del Trimestre	110	337	32.64%
IV	Octubre	56	88	63.64%
	Noviembre	0	100	0.00%
	Diciembre	21	67	31.34%
	Total del Trimestre	77	255	30.20%
Total		465	1280	36.33%

Ficha Técnica del Indicador					
Objetivo	Actividad				
Nombre	Porcentaje de terapias ocupacional				
Método de Cálculo	Numerador	Número de terapias ocupacionales otorgadas	Meta Numerador (Anual)	465	36%
	Denominador	Número de terapias ocupacionales programadas	Meta Denominador (Anual)	1280	
Tipo de Método	Unidad de Medida		Categoría		Dimensión
Porcentaje	Porcentaje		Gestión		Eficiencia
comportamiento hacia la meta	Frecuencia de Medición		Línea Base		
Ascendente	Mensual				
Calendarización de las Metas					
Trimestre	Mes	Numerador	Denominador	Logro	Variación
IV	Octubre	56	88	63.64%	0%
	Noviembre	0	100	0.00%	0%
	Diciembre	21	67	31.34%	0%
Total		77	255	30.20%	0%

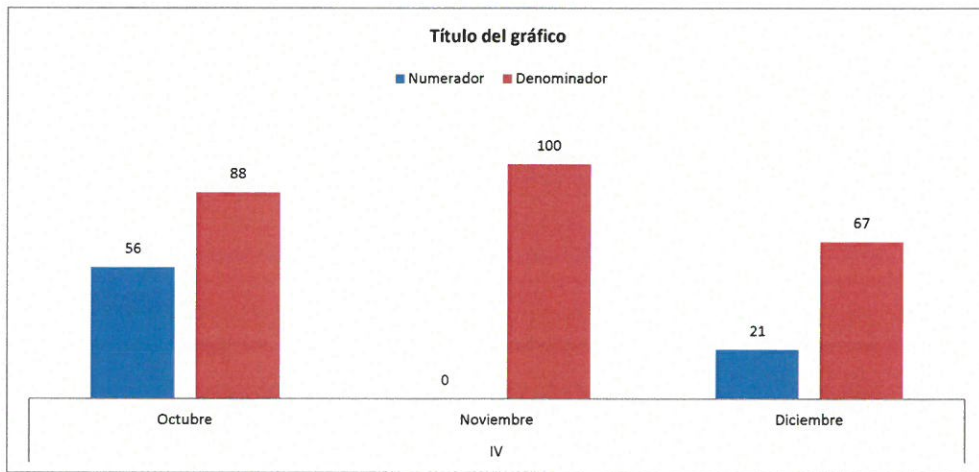



Programa Presupuestario:	E005 Programa centro de rehabilitación integral municipal			
Denominación de la MIR:	Programa de rehabilitación integral municipal			
Actividad:	1.1.1.8 Rehabilitación con equinoterapia			
<b>FICHA TÉCNICA DEL INDICADOR</b>				
Nombre del Indicador:	Porcentaje de terapias de rehabilitación de equinoterapia			
Método de Cálculo	(Número de personas atendidas con rehabilitación de equinoterapia / Número de personas programadas con rehabilitación de equinoterapia ) * 100.			
Unidad de Medida:	Porcentaje			
Categoría:	Gestión			
Dimensión:	Eficiencia			
Frecuencia de Medición:	Mensual			
Definición del Indicador:	Expresa el número de número de personas atendidas con rehabilitación de equinoterapia por el CRIM			
Desagregación Geográfica:	Municipal			
Comportamiento hacia la Meta:	Ascendente			
Medios de Verificación:	Página oficial dif			
Serie de Información Disponible:	2019			
Valor de Línea Base:	0%			
Año de Línea Base:	2019			
Periodo de Línea Base:	Enero - Diciembre			
Tipo de Método	Porcentaje			
Tipo de Meta	Acumulativa			
Responsable de la Medición:	Por definir			
<b>INFORMACIÓN DE VARIABLES</b>				
<b>Variable (Numerador)</b>				
Nombre de la Variable:	Número de personas atendidas con rehabilitación de equinoterapia			
Descripción:	Mide el número de personas atendidas con rehabilitación de equinoterapia por el CRIM			
Unidad de Medida:	Persona			
<b>Variable (Denominador)</b>				
Nombre de la Variable:	Número de personas programadas con rehabilitación de equinoterapia			
Descripción:	Mide el número personas programadas con rehabilitación de equinoterapia por el CRIM			
Unidad de Medida:	Persona			
<b>DETERMINACIÓN DE METAS (SemafORIZACIÓN)</b>				
Año Meta:	2019			
Valor Esperado de Meta:	1676.00			
Rango para Semáforo Verde:	De: 91%	Hasta: 100%		
Rango para Semáforo Amarillo:	De: 71%	Hasta: 90%		
Rango para Semáforo Rojo:	De: 0%	Hasta: 70%		
Fecha de Medición del Indicador:	31 de Diciembre de 2019.			
<b>CALENDARIZACIÓN DE LAS METAS</b>				
Trimestre	Mes	Numerador	Denominador	Logro
I	Enero	77	153	50.33%
	Febrero	181	90	201.11%
	Marzo	113	121	93.39%
	Total del Trimestre	371	364	101.92%
II	Abril	87	160	54.38%
	Mayo	110	120	91.67%
	Junio	101	150	67.33%
	Total del Trimestre	298	430	69.30%
III	Julio	95	120	79.17%
	Agosto	0	90	0.00%
	Septiembre	65	68	95.59%
	Total del Trimestre	160	278	57.55%
IV	Octubre	78	164	47.56%
	Noviembre	68	180	37.78%
	Diciembre	19	179	10.61%
	Total del Trimestre	165	523	31.55%
Total		994	1595	62.32%

Ficha Técnica del Indicador					
Objetivo	Actividad				
Nombre	Porcentaje de terapias de rehabilitación de equinoterapia				
Método de Cálculo	Numerador	Número de personas atendidas con rehabilitación de equinoterapia	Meta Numerador (Anual)	994	62%
	Denominador	Número de personas programadas con rehabilitación de equinoterapia	Meta Denominador (Anual)	1595	
Tipo de Método	Unidad de Medida			}	Dimensión
Porcentaje	Porcentaje			Gestión	Eficiencia
comportamiento hacia la meta	Frecuencia de Medición			Línea Base	
Ascendente	Mensual				
Calendarización de las Metas					
Trimestre	Mes	Numerador	Denominador	Logro	Variación
IV	Octubre	78	164	47.56%	0%
	Noviembre	68	180	37.78%	0%
	Diciembre	19	179	10.61%	0%
Total		165	523	31.55%	0%

