REPORTE TRIMESTRAL

DE LOS MESES ENERO, FEBRERO Y MARZO DEL 2026

DE LA DIRECCIÓN DE CALLES, PARQUES Y JARDINES DE SERVICIOS PÚBLICOS

"DEPARTAMENTO DE PARQUES Y JARDINES"

ACTIVIDAD

La realización de recolección de ramas y cacharros se realiza con el fin de mantener el municipio de Tulum con buena imagen urbana con ello la necesidad de brindar esta actividad para así coadyuvar a la higiene en materia de salud para la ciudadanía de Tulum.

REPORTE CORRESPONDIENTE AL MES DE ENERO DEL 2026

H. AYUNTAMIENTO DE TULUM
ADMINISTRACIÓN 2024-2027
DIRECCIÓN GENERAL DE SERVICIOS PÚBLICOS MUNICIPALES
DIRECCIÓN DE CALLES, PARQUES Y JARDINES

ACTIVIDAD DEL MES DE ENERO DEL 2026

ACTIVIDADES REALIZADAS	DIRECCIÓN	ÁREA DE TRABAJO EN JARDINERÍA	ÁREA DE TRABAJO EN PEPENA	TOTAL, ÁRBOLES PODADOS	TOTAL, DE SERVICIOS
Podad de césped	1.-Av. Tulum entre calle saturno sur y calle sol poniente, camellón central; colonia maya. 2.-Av. Tulum entre calle sol poniente y calle acuario sur, camellón central; colonia maya. 3.-Av. Tulum entre calle acuario sur y calle júpiter sur, camellón central; colonia maya. 4.-Av. Tulum oriente entre calle júpiter sur y calle alfa sur, camellón central; colonia centro. 5.-Av. Tulum oriente entre calle alfa sur y av. osiris sur, camellón central; colonia centro. 6.-Av. Tulum oriente entre av. osiris sur y calle beta sur, camellón central; colonia centro. 7.-Av. Tulum oriente entre calle orión sur y calle centauro sur, camellón central; colonia centro. 8.-Av. Tulum oriente entre calle centauro sur y av. satélite sur, camellón central. 9.-Av. Tulum oriente entre av. satélite sur y calle géminis sur, camellón central; colonia centro. 10.-Av. Tulum oriente entre calle géminis sur y calle libra sur, camellón central; colonia centro. 11.-Av. kukulkán entre calle júpiter norte, unidad deportiva de Tulum; colonia luna. 12.-Av. kukulkán entre calle júpiter norte, unidad deportiva de Tulum; colonia luna. 13.-Calle tun-k´ul entre calle osiris norte, Biblioteca Pública Municipal Jacinto Pat; colonia mayapax. 14.-Av. kukulkán entre calle júpiter norte, unidad deportiva de Tulum; colonia luna. 15.-Calle tun-k´ul entre calle beta norte y calle osiris norte, Centro Asistencial de Desarrollo Infantil (CADI)¸ colonia mayapax. 16.-Av. kukulkán entre calle júpiter norte, unidad deportiva de Tulum; colonia luna. 17.-Av. kukulkán entre calle júpiter norte, unidad deportiva de Tulum; colonia luna. 18.-Av. osiris sur entre av. Tulum oriente, museo de la cultura maya; colonia centro. 19.-Calle alfa sur entre calle sol oriente, parque dos aguas; colonia centro.	70656	0	0	19
Poda de maleza	1.-Av. Tulum oriente entre av. cobá sur hasta boxito Tulum, ciclovía; fraccionamiento villas Tulum. 2.-Av. Tulum oriente entre boxito Tulum hasta pintura premier Tulum, ciclovía. 3.-Av. Tulum oriente entre pintura premier Tulum hasta gasolinera mobil Tulum, ciclovía. 4.-Av. cobá norte entre calle tulipán (entrada de Riviera Tulum residencial). 5.-Av. cobá norte, fiscalía general del estado de quintana roo. 6.-Av. Tulum oriente entre gasolinera mobil Tulum hasta gasolinera pemex 2944, ciclovía. 7.-Av. Tulum oriente entre gasolinera pemex 2944 hasta zona arqueológica (entrada), ciclovía. 8.-Av. 10 norte entre calle palma reina y calle 2 norte bis, (entrada); fraccionamiento palmas l. 9.-Av. 10 norte entre calle palma reina y calle 2 norte bis; fraccionamiento palmas l.	175,951.40	0	0	98

ACTIVIDADES REALIZADAS	DIRECCIÓN	ÁREA DE TRABAJO EN JARDINERÍA	ÁREA DE TRABAJO EN PEPENA	TOTAL, ÁRBOLES PODADOS	TOTAL, DE SERVICIOS
	10.-Calle 2 norte bis entre av. 10 norte y av. 10 norte bis; fraccionamiento palmas I. 11.-Av. 10 norte bis entre calle 2 norte bis, (entrada); fraccionamiento palmas II. 12.-Av. Tulum entre calle acuario norte y calle júpiter norte, lateral norte; colonia luna. 13.-Av. Tulum entre calle acuario sur y calle júpiter sur, lateral sur; colonia maya. 14.-Av. Tulum oriente entre calle júpiter norte y calle alfa norte, lateral norte; colonia centro. 15.-Av. Tulum oriente entre calle júpiter sur y calle alfa sur, lateral sur; colonia centro. 16.-Av. Tulum oriente entre calle alfa norte y calle osiris norte, lateral norte; colonia centro. 17.-Av. Tulum oriente entre calle beta norte y calle orión norte, lateral norte; colonia centro. 18.-Av. Tulum oriente entre calle beta sur y calle orión sur, lateral sur; colonia centro. 19.-Av. Tulum oriente entre calle orión norte y calle centauro norte, lateral norte; colonia centro. 20.-Av. Tulum oriente entre calle centauro norte y av. satélite norte, lateral norte; colonia centro. 21.-Av. Tulum entre calle acuario sur y calle sol poniente, lateral sur; colonia maya. 22.-Av. Tulum entre calle acuario norte y calle luna norte, lateral norte; colonia luna. 23.-Av. Tulum entre calle luna sur y calle saturno poniente, lateral sur; colonia maya. 24.-Av. Tulum entre calle luna norte y calle saturno norte, lateral norte; colonia luna. 25.-Av. Tulum entre calle saturno poniente y av. kukulkán, lateral sur; colonia maya. 26.-Av. Tulum entre calle saturno norte y av. kukulkán, lateral norte; colonia luna. 27.-Av. Tulum entre av. kukulkán y calle palenque, lateral sur; colonia la veleta. 28.-Av. Tulum entre calle palenque y calle asunción, lateral sur; colonia la veleta. 29.-Av. Tulum entre calle chemuyil y calle chichen Itzá, lateral norte; colonia ejido norte. 30.-Av. Quintana roo nuevo Durango- cobá, camellón central; poblado cobá. 31.-Av. Quintana roo nuevo Durango- cobá, lateral izquierdo; poblado cobá. 32.-Av. Quintana roo nuevo Durango- cobá, lateral derecho; poblado cobá. 33.-Av. Quintana roo nuevo Durango- cobá, domo deportivo; poblado cobá. 34.-Av. Quintana roo nuevo Durango- cobá, centro de salud de cobá; poblado cobá. 35.-Av. Tulum entre calle sagitario oriente, sendero verde; fraccionamiento villas Tulum. 36.-Av. osiris sur entre av. Tulum y calle andrómeda oriente; colonia centro. 37.-Av. osiris sur entre calle andrómeda oriente y calle sol oriente; colonia centro. 38.-Av. osiris sur entre calle sol oriente y calle venus oriente; colonia lak´iin.				

ACTIVIDADES REALIZADAS	DIRECCIÓN	ÁREA DE TRABAJO EN JARDINERÍA	ÁREA DE TRABAJO EN PEPENA	TOTAL, ÁRBOLES PODADOS	TOTAL, DE SERVICIOS
	39.-Av. osiris sur entre calle venus oriente y calle neptuno oriente; colonia lak´iin. 40.-Av. osiris sur entre calle neptuno oriente y calle gama oriente; colonia lak´iin. 41.-Av. osiris sur entre calle g ama oriente y calle asteroide oriente; colonia lak´iin. 42.-Av. osiris sur entre calle asteroide oriente y calle mercurio oriente; colonia lak´iin. 43.-Calle mercurio oriente entre calle alfa sur y av. osiris sur; colonia lak´iin. 44.-Calle mercurio oriente entre calle alfa sur y av. osiris sur, unidad de salud bienestar Tulum; colonia lak´iin. 45.-Av. osiris sur entre calle gama oriente y calle mercurio oriente, unidad de salud bienestar Tulum; colonia lak´iin. 46.-Calle gama oriente entre av. osiris sur y calle alfa sur, polideportivo pokta pok; colonia lak´iin. 47.-Calle alfa sur entre calle gama oriente y calle mercurio oriente, centro de desarrollo comunitario; colonia lak´iin. 48.-Av. satélite norte entre av. ook-k´ot y calle tun-k´ul, camellón central; colonia mayapax. 49.-Av. satélite norte entre calle tun-k´ul y calle kii´s, camellón central; colonia mayapax. 50.-Av. satélite norte entre calle tun-k´ul y calle kii´s; colonia mayapax. 51.-Av. satélite norte entre calle kii´s y calle bubul-lek, camellón central; colonia mayapax. 52.-Av. satélite norte entre calle bubul-lek y calle 4 oriente, camellón central; colonia mayapax. 53.-Av. satélite norte entre calle 4 oriente y calle 2 oriente, camellón central; colonia mayapax. 54.-Av. satélite norte entre calle 2 oriente y calle sagitario oriente, camellón central; colonia mayapax. 55.-Av. satélite norte entre calle sagitario oriente y calle polar oriente, camellón central; colonia centro. 56.-Av. satélite norte entre calle polar oriente y av. Tulum oriente, camellón central; colonia centro. 57.-Av. satélite sur entre av. Tulum oriente y calle andrómeda oriente, camellón central; colonia centro. 58.-Av. satélite sur entre calle andrómeda oriente y calle sol oriente, camellón central; colonia centro. 59.-Av. satélite sur entre calle sol oriente y calle venus oriente, camellón central; colonia lak´iin. 60.-Calle 2 oriente entre calle geminis norte y andador tihosuco; fraccionamiento guerra de castas. 61.-Andador tihosuco entre calle 2 oriente y calle sagitario oriente; fraccionamiento guerra de castas. 62.-Andador tepich entre calle 2 oriente; fraccionamiento guerra de castas. 63.-Calle 26 entre calle 19 y calle 23, parque de la colonia tumben kaa. 64.-Calle 4 oriente entre calle alfa norte y calle júpiter norte; colonia mayapax. 65.-Calle 4 oriente entre calle alfa norte y calle júpiter norte, Colegio de Estudios Científicos y Tecnológicos (CECYTE); colonia mayapax. 66.-Calle acuario sur entre calle mercurio poniente y calle sol poniente, cancha maya; colonia maya.				

ACTIVIDADES REALIZADAS	DIRECCIÓN	ÁREA DE TRABAJO EN JARDINERÍA	ÁREA DE TRABAJO EN PEPENA	TOTAL, ÁRBOLES PODADOS	TOTAL, DE SERVICIOS
	67.-Calle 4 oriente entre calle alfa norte y calle júpiter norte, Colegio de Estudios Científicos y Tecnológicos (CECYTE); colonia mayapax. 68.-Av. satélite sur entre calle venus oriente y calle neptuno oriente, camellón central; colonia lak´iin. 69.-Av. satélite sur entre calle neptuno oriente y calle gama oriente, camellón central; colonia lak´iin. 70.-Boulevard palmas Tulum entre calle palma chat y calle palma abanico, parque del fraccionamiento las palmas I. 71.-Av. cobá norte entre av. Tulum oriente y calle bubul-lek, camellón central; fraccionamiento guerra de castas. 72.-Av. cobá norte entre calle bubul-lek y av. ook-k´ot, camellón central; fraccionamiento guerra de castas. 73.-Av. cobá norte entre av. ook-k´ot y calle bubul-lek; fraccionamiento villas Tulum. 74.-Av. cobá norte entre calle ook-k´ot y calle bubul-lek, lateral oriente; fraccionamiento guerra de castas. 75.-Av. cobá norte entre calle bubul-lek y calle 4 oriente, lateral oriente; fraccionamiento guerra de castas. 76.-Av. cobá norte entre calle 4 oriente y calle 2 oriente, lateral oriente; fraccionamiento guerra de castas. 77.-Av. cobá norte entre calle sagitario oriente y calle polar oriente, lateral oriente; colonia centro. 78.-Av. cobá norte entre calle polar oriente y av. Tulum oriente, lateral oriente; colonia centro. 79.-Calle 2 oriente entre calle géminis norte y calle libra norte; fraccionamiento guerra de castas. 80.-Calle libra norte entre calle 2 oriente y calle 4 oriente; fraccionamiento guerra de castas. 81.-Calle libra norte entre calle 4 oriente y calle bubul-lek; fraccionamiento guerra de castas. 82.-Calle 4 oriente entre calle libra norte y calle escorpión norte; fraccionamiento guerra de castas. 83.-Calle escorpión norte entre calle 4 oriente y calle bubul-lek; fraccionamiento guerra de castas. 84.-Calle cecilio chi entre calle libra norte y calle escorpión norte; fraccionamiento guerra de castas. 85.-Calle escorpión norte entre calle cecilio chi y calle 2 oriente; fraccionamiento guerra de castas. 86.-Calle escorpión norte entre calle 2 oriente y calle sagitario oriente; fraccionamiento guerra de castas. 87.-Calle géminis norte entre calle 2 oriente y calle sagitario oriente; fraccionamiento guerra de castas. 88.-Calle sagitario oriente entre calle géminis norte y calle libra norte; fraccionamiento guerra de castas. 89.-Calle sagitario oriente entre calle libra norte y calle escorpión norte; fraccionamiento guerra de castas. 90.-Calle sagitario oriente entre calle escorpión norte y av. cobá norte; fraccionamiento guerra de castas. 91.-Av. cobá sur entre av. Tulum oriente y calle andrómeda oriente; colonia centro. 92.-Av. cobá sur entre calle andrómeda oriente y calle sol oriente; colonia centro. 93.-Av. cobá sur entre calle venus oriente y calle asteroides oriente; colonia sac be. 94.-Av. cobá sur entre calle asteroide oriente y calle mercurio oriente; colonia sac be.				

ACTIVIDADES REALIZADAS	DIRECCIÓN	ÁREA DE TRABAJO EN JARDINERÍA	ÁREA DE TRABAJO EN PEPENA	TOTAL, ÁRBOLES PODADOS	TOTAL, DE SERVICIOS
	95.-Av. cobá sur entre calle mercurio oriente y calle 1 oriente; colonia sac be. 96.-Av. cobá sur entre calle 1 oriente y calle 3 oriente; colonia sac be. 97.-Av. cobá sur entre calle 3 oriente y calle 5 oriente; colonia sac be. 98.-Av. cobá sur entre calle 5 oriente y calle 7 oriente; colonia sac be.				
Chapeo	1.-Av. 10 norte entre calle palma reina y calle 2 norte bis, (entrada); fraccionamiento palmas I. 2.-Av. 10 norte entre calle palma reina y calle 2 norte bis; fraccionamiento palmas I. 3.-Av. Quintana roo nuevo Durango- cobá, centro de salud de cobá; poblado cobá. 4.-Calle tun-k´ul entre calle beta norte y calle osiris norte, Centro Asistencial de Desarrollo Infantil (CADI)¸ colonia mayapax. 5.-Av. cobá norte entre calle ook-k´ot y calle bubul-lek, lateral oriente; fraccionamiento guerra de castas. 6.-Calle 2 oriente entre calle géminis norte y calle libra norte; fraccionamiento guerra de castas.	11,550.00	0	0	6
Poda de plantas	1.-Av. 10 norte entre calle palma reina y calle 2 norte bis; fraccionamiento palmas I. 2.-Calle tun-k´ul entre calle osiris norte, Biblioteca Pública Municipal Jacinto Pat; colonia mayapax. 3.-Av. kukulkán entre calle júpiter norte, unidad deportiva de Tulum; colonia luna. 4.-Calle tun-k´ul entre calle beta norte y calle osiris norte, Centro Asistencial de Desarrollo Infantil (CADI)¸ colonia mayapax.	6,840	0	0	4
Poda DE árboles	1.-Calle acuario sur entre calle mercurio poniente y calle sol poniente, cancha maya; colonia maya.	0	0	5	1
Pepena de basura y plástico	1.-Av. Tulum oriente entre av. cobá sur hasta boxito Tulum, ciclovía; fraccionamiento villas Tulum. 2.-Av. Tulum oriente entre boxito Tulum hasta pintura premier Tulum, ciclovía. 3.-Av. Tulum oriente entre pintura premier Tulum hasta gasolinera mobil Tulum, ciclovía. 4.-Av. cobá norte entre calle tulipán (entrada de Riviera Tulum residencial). 5.-Av. cobá norte, fiscalía general del estado de quintana roo. 6.-Av. Tulum oriente entre gasolinera mobil Tulum hasta gasolinera pemex 2944, ciclovía. 7.-Av. Tulum oriente entre gasolinera pemex 2944 hasta zona arqueológica (entrada), ciclovía. 8.-Av. 10 norte entre calle palma reina y calle 2 norte bis, (entrada); fraccionamiento palmas I. 9.-Av. 10 norte entre calle palma reina y calle 2 norte bis; fraccionamiento palmas I. 10.-Calle 2 norte bis entre av. 10 norte y av. 10 norte bis; fraccionamiento palmas I. 11.-Av. 10 norte bis entre calle 2 norte bis, (entrada); fraccionamiento palmas II.	0	235,725.	0	114

ACTIVIDADES REALIZADAS	DIRECCIÓN	ÁREA DE TRABAJO EN JARDINERÍA	ÁREA DE TRABAJO EN PEPENA	TOTAL, ÁRBOLES PODADOS	TOTAL, DE SERVICIOS
	12.-Av. Tulum entre calle saturno sur y calle sol poniente, camellón central; colonia maya. 13.-Av. Tulum entre calle sol poniente y calle acuario sur, camellón central; colonia maya. 14.-Av. Tulum entre calle acuario sur y calle júpiter sur, camellón central; colonia maya. 15.-Av. Tulum oriente entre calle júpiter sur y calle alfa sur, camellón central; colonia centro. 16.-Av. Tulum oriente entre calle alfa sur y av. osiris sur, camellón central; colonia centro. 17.-Av. Tulum oriente entre av. osiris sur y calle beta sur, camellón central; colonia centro. 18.-Av. Tulum oriente entre calle orión sur y calle centauro sur, camellón central; colonia centro. 19.-Av. Tulum oriente entre calle centauro sur y av. satélite sur, camellón central. 20.-Av. Tulum oriente entre av. satélite sur y calle geminis sur, camellón central; colonia centro. 21.-Av. Tulum oriente entre calle geminis sur y calle libra sur, camellón central; colonia centro. 22.-Av. Tulum entre calle acuario norte y calle júpiter norte, lateral norte; colonia luna. 23.-Av. Tulum entre calle acuario sur y calle júpiter sur, lateral sur; colonia maya. 24.-Av. Tulum oriente entre calle júpiter norte y calle alfa norte, lateral norte; colonia centro. 25.-Av. Tulum oriente entre calle júpiter sur y calle alfa sur, lateral sur; colonia centro. 26.-Av. Tulum oriente entre calle alfa norte y calle osiris norte, lateral norte; colonia centro. 27.-Av. Tulum oriente entre calle beta norte y calle orión norte, lateral norte; colonia centro. 28.-Av. Tulum oriente entre calle beta sur y calle orión sur, lateral sur; colonia centro. 29.-Av. Tulum oriente entre calle orión norte y calle centauro norte, lateral norte; colonia centro. 30.-Av. Tulum oriente entre calle centauro norte y av. satélite norte, lateral norte; colonia centro. 31.-Av. Tulum entre calle acuario sur y calle sol poniente, lateral sur; colonia maya. 32.-Av. Tulum entre calle acuario norte y calle luna norte, lateral norte; colonia luna. 33.-Av. Tulum entre calle luna sur y calle saturno poniente, lateral sur; colonia maya. 34.-Av. Tulum entre calle luna norte y calle saturno norte, lateral norte; colonia luna. 35.-Av. Tulum entre calle saturno poniente y av. kukulkán, lateral sur; colonia maya. 36.-Av. Tulum entre calle saturno norte y av. kukulkán, lateral norte; colonia luna. 37.-Av. Tulum entre calle palenque y calle asunción, lateral sur; colonia la veleta. 38.-Av. Quintana roo nuevo Durango- cobá, camellón central; poblado cobá. 39.-Av. Quintana roo nuevo Durango- cobá, lateral izquierdo; poblado cobá. 40.-Av. Quintana roo nuevo Durango- cobá, lateral derecho; poblado cobá. 41.-Av. Quintana roo nuevo Durango- cobá, domo deportivo; poblado cobá.				

ACTIVIDADES REALIZADAS	DIRECCIÓN	ÁREA DE TRABAJO EN JARDINERÍA	ÁREA DE TRABAJO EN PEPENA	TOTAL, ÁRBOLES PODADOS	TOTAL, DE SERVICIOS
	42.-Av. Quintana roo nuevo Durango- cobá, centro de salud de cobá; poblado cobá. 43.-Av. Tulum entre calle sagitario oriente, sendero verde; fraccionamiento villas Tulum. 44.-Av. osiris sur entre av. Tulum y calle andrómeda oriente; colonia centro. 45.-Av. osiris sur entre calle andrómeda oriente y calle sol oriente; colonia centro. 46.-Av. osiris sur entre calle sol oriente y calle venus oriente; colonia lak´iin. 47.-Av. osiris sur entre calle venus oriente y calle neptuno oriente; colonia lak´iin. 48.-Av. osiris sur entre calle neptuno oriente y calle gama oriente; colonia lak´iin. 49.-Av. osiris sur entre calle gama oriente y calle asteroide oriente; colonia lak´iin. 50.-Av. osiris sur entre calle asteroide oriente y calle mercurio oriente; colonia lak´iin. 51.-Calle mercurio oriente entre calle alfa sur y av. osiris sur; colonia lak´iin. 52.-Calle mercurio oriente entre calle alfa sur y av. osiris sur, unidad de salud bienestar Tulum; colonia lak´iin. 53.-Av. osiris sur entre calle gama oriente y calle mercurio oriente, unidad de salud bienestar Tulum; colonia lak´iin. 54.-Calle gama oriente entre av. osiris sur y calle alfa sur, polideportivo pokta pok; colonia lak´iin. 55.-Calle alfa sur entre calle gama oriente y calle mercurio oriente, centro de desarrollo comunitario; colonia lak´iin. 56.-Av. kukulkán entre calle júpiter norte, unidad deportiva de Tulum; colonia luna. 57.-Av. satélite norte entre av. ook-k´ot y calle tun-k´ul, camellón central; colonia mayapax. 58.-Av. satélite norte entre calle tun-k´ul y calle kii´s, camellón central; colonia mayapax. 59.-Av. satélite norte entre calle kii´s y calle bubul-lek; colonia mayapax. 60.-Av. satélite norte entre calle kii´s y calle bubul-lek, camellón central; colonia mayapax. 61.-Av. satélite norte entre calle bubul-lek y calle 4 oriente, camellón central; colonia mayapax. 62.-Av. satélite norte entre calle 4 oriente y calle 2 oriente, camellón central; colonia mayapax. 63.-Av. satélite norte entre calle 2 oriente y calle sagitario oriente, camellón central; colonia mayapax. 64.-Av. satélite norte entre calle sagitario oriente y calle polar oriente, camellón central; colonia centro. 65.-Av. satélite norte entre calle polar oriente y av. Tulum oriente, camellón central; colonia centro. 66.-Av. satélite sur entre av. Tulum oriente y calle andrómeda oriente, camellón central; colonia centro. 67.-Av. satélite sur entre calle andrómeda oriente y calle sol oriente, camellón central; colonia centro. 68.-Av. satélite sur entre calle sol oriente y calle venus oriente, camellón central; colonia lak´iin. 69.-Av. kukulkán entre calle júpiter norte, unidad deportiva de Tulum; colonia luna				

ACTIVIDADES REALIZADAS	DIRECCIÓN	ÁREA DE TRABAJO EN JARDINERÍA	ÁREA DE TRABAJO EN PEPENA	TOTAL, ÁRBOLES PODADOS	TOTAL, DE SERVICIOS
	70.-Calle tun-k´ul entre calle osiris norte, Biblioteca Pública Municipal Jacinto Pat; colonia mayapax. 71.-Av. kukulkán entre calle júpiter norte, unidad deportiva de Tulum; colonia luna. 72.-Av. kukulkán entre calle júpiter norte, unidad deportiva de Tulum; colonia luna. 73.-Calle 2 oriente entre calle geminis norte y andador tihosuco; fraccionamiento guerra de castas. 74.-Andador tepich entre calle 2 oriente; fraccionamiento guerra de castas. 75.-Calle 26 entre calle 19 y calle 23, parque de la colonia tumben kaa. 76.-Calle tun-k´ul entre calle beta norte y calle osiris norte, Centro Asistencial de Desarrollo Infantil (CADI)¸ colonia mayapax. 77.-Calle 4 oriente entre calle alfa norte y calle júpiter norte; colonia mayapax. 78.-Calle 4 oriente entre calle alfa norte y calle júpiter norte, Colegio de Estudios Científicos y Tecnológicos (CECYTE); colonia mayapax. 79.-Calle acuario sur entre calle mercurio poniente y calle sol poniente, cancha maya; colonia maya. 80.-Calle 4 oriente entre calle alfa norte y calle júpiter norte, Colegio de Estudios Científicos y Tecnológicos (CECYTE); colonia mayapax. 81.-Av. kukulkán entre calle júpiter norte, unidad deportiva de Tulum; colonia luna. 82.-Av. kukulkán entre calle júpiter norte, unidad deportiva de Tulum; colonia luna. 83.-Av. satélite sur entre calle venus oriente y calle neptuno oriente, camellón central; colonia lak´iin. 84.-Av. satélite sur entre calle neptuno oriente y calle gama oriente, camellón central; colonia lak´iin. 85.-Boulevard palmas Tulum entre calle palma chat y calle palma abanico, parque del fraccionamiento las palmas I. 86.-Av. cobá norte entre av. Tulum oriente y calle bubul-lek, camellón central; fraccionamiento guerra de castas. 87.-Av. cobá norte entre calle bubul-lek y av. ook-k´ot, camellón central; fraccionamiento guerra de castas. 88.-Av. cobá norte entre av. ook-k´ot y calle bubul-lek; fraccionamiento villas Tulum. 89.-Av. cobá norte entre calle ook-k´ot y calle bubul-lek, lateral oriente; fraccionamiento guerra de castas. 90.-Av. cobá norte entre calle bubul-lek y calle 4 oriente, lateral oriente; fraccionamiento guerra de castas. 91.-Av. cobá norte entre calle 4 oriente y calle 2 oriente, lateral oriente; fraccionamiento guerra de castas. 92.-Av. cobá norte entre calle sagitario oriente y calle polar oriente, lateral oriente; colonia centro. 93.-Av. cobá norte entre calle polar oriente y av. Tulum oriente, lateral oriente; colonia centro. 94.-Calle 2 oriente entre calle géminis norte y calle libra norte; fraccionamiento guerra de castas. 95.-Calle libra norte entre calle 2 oriente y calle 4 oriente; fraccionamiento guerra de castas. 96.-Calle libra norte entre calle 4 oriente y calle bubul-lek; fraccionamiento guerra de castas. 97.-Calle 4 oriente entre calle libra norte y calle escorpión norte; fraccionamiento guerra de castas.				

ACTIVIDADES REALIZADAS	DIRECCIÓN	ÁREA DE TRABAJO EN JARDINERÍA	ÁREA DE TRABAJO EN PEPENA	TOTAL, ÁRBOLES PODADOS	TOTAL, DE SERVICIOS
	98.-Calle escorpión norte entre calle 4 oriente y calle bubul-lek; fraccionamiento guerra de castas. 99.-Calle cecilio chi entre calle libra norte y calle escorpión norte; fraccionamiento guerra de castas. 100.-Calle escorpión norte entre calle cecilio chi y calle 2 oriente; fraccionamiento guerra de castas. 101.-Calle escorpión norte entre calle 2 oriente y calle sagitario oriente; fraccionamiento guerra de castas. 102.-Calle géminis norte entre calle 2 oriente y calle sagitario oriente; fraccionamiento guerra de castas. 103.-Calle sagitario oriente entre calle géminis norte y calle libra norte; fraccionamiento guerra de castas. 104.-Calle sagitario oriente entre calle libra norte y calle escorpión norte; fraccionamiento guerra de castas. 105.-Calle sagitario oriente entre calle escorpión norte y av. cobá norte; fraccionamiento guerra de castas. 106.-Av. cobá sur entre av. Tulum oriente y calle andrómeda oriente; colonia centro. 107.-Av. cobá sur entre calle andrómeda oriente y calle sol oriente; colonia centro. 108.-Av. cobá sur entre calle venus oriente y calle asteroides oriente; colonia sac be. 109.-Av. cobá sur entre calle asteroide oriente y calle mercurio oriente; colonia sac be. 110.-Av. cobá sur entre calle mercurio oriente y calle 1 oriente; colonia sac be. 111.-Av. cobá sur entre calle 1 oriente y calle 3 oriente; colonia sac be. 112.-Av. cobá sur entre calle 3 oriente y calle 5 oriente; colonia sac be. 113.-Av. cobá sur entre calle 5 oriente y calle 7 oriente; colonia sac be. 114.-Av. osiris sur entre av. Tulum oriente, museo de la cultura maya; colonia centro.				
TOTAL		264,997.40	235,725.00	5	242

JUEVES 01 DE ENERO (DÍA INHÁBIL)
VIERNES 02 DE ENERO

Poda de maleza:
Av. Tulum oriente entre av. cobá sur hasta boxito Tulum, ciclovía; fraccionamiento villas Tulum.

Poda de maleza:
Av. Tulum oriente entre boxito Tulum hasta pintura premier Tulum, ciclovía.

Poda de maleza:
Av. Tulum oriente entre pintura premier Tulum hasta gasolinera mobil Tulum, ciclovía.

VIERNES 02 DE ENERO

Pepena de basura y plástico:
Av. Tulum oriente entre av. cobá sur hasta boxito Tulum, ciclovía; fraccionamiento villas Tulum.

Pepena de basura y plástico:
Av. Tulum oriente entre boxito Tulum hasta pintura premier Tulum, ciclovía.

Pepena de basura y plástico:
Av. Tulum oriente entre pintura premier Tulum hasta gasolinera mobil Tulum, ciclovía.

SÁBADO 03 DE ENERO

Poda de maleza:
Av. cobá norte entre calle tulipán (entrada de Riviera Tulum residencial).

Poda de maleza:
Av. cobá norte, fiscalía general del estado de quintana roo.

SÁBADO 03 DE ENERO

Pepena de basura y plástico:
Av. cobá norte entre calle tulipán (entrada de Riviera Tulum residencial).

Pepena de basura y plástico:
Av. cobá norte, fiscalía general del estado de quintana roo.

LUNES 05 DE ENERO

Poda de maleza:
Av. Tulum oriente entre gasolinera mobil Tulum hasta gasolinera pemex 2944, ciclovía.

Poda de maleza:
Av. Tulum oriente entre gasolinera pemex 2944 hasta zona arqueológica (entrada), ciclovía.

Poda de maleza:
Av. 10 norte entre calle palma reina y calle 2 norte bis, (entrada); fraccionamiento palmas l.

LUNES 05 DE ENERO

Chapeo:
Av. 10 norte entre calle palma reina y calle 2 norte bis, (entrada); fraccionamiento palmas I.

LUNES 05 DE ENERO

Pepena de basura y plástico:
Av. Tulum oriente entre gasolinera mobil Tulum hasta gasolinera pemex 2944, ciclovía.

Pepena de basura y plástico:
Av. Tulum oriente entre gasolinera pemex 2944 hasta zona arqueológica (entrada), ciclovía.

Pepena de basura y plástico:
Av. 10 norte entre calle palma reina y calle 2 norte bis, (entrada); fraccionamiento palmas I.

MARTES 06 DE ENERO

Poda de maleza:
Av. 10 norte entre calle palma reina y calle 2 norte bis; fraccionamiento palmas I.

Poda de maleza:
Calle 2 norte bis entre av. 10 norte y av. 10 norte bis; fraccionamiento palmas I.

MARTES 06 DE ENERO

Chapeo:
Av. 10 norte entre calle palma reina y calle 2 norte bis; fraccionamiento palmas I.

MARTES 06 DE ENERO

Poda de plantas:
Av. 10 norte entre calle palma reina y calle 2 norte bis; fraccionamiento palmas I.

MARTES 06 DE ENERO

Pepena de basura y plástico:
Av. 10 norte entre calle palma reina y calle 2 norte bis; fraccionamiento palmas I.

Pepena de basura y plástico:
Calle 2 norte bis entre av. 10 norte y av. 10 norte bis; fraccionamiento palmas I.

MIÉRCOLES 07 DE ENERO

Poda de césped:
Av. Tulum entre calle saturno sur y calle sol poniente, camellón central; colonia maya.

Poda de césped:
Av. Tulum entre calle sol poniente y calle acuario sur, camellón central; colonia maya.

Poda de césped:
Av. Tulum entre calle acuario sur y calle júpiter sur, camellón central; colonia maya.

Poda de césped:
Av. Tulum oriente entre calle júpiter sur y calle alfa sur, camellón central; colonia centro.

MIÉRCOLES 07 DE ENERO

Poda de césped:
Av. Tulum oriente entre calle alfa sur y av. osiris sur, camellón central; colonia centro.

Poda de césped:
Av. Tulum oriente entre av. osiris sur y calle beta sur, camellón central; colonia centro.

Poda de césped:
Av. Tulum oriente entre calle orión sur y calle centauro sur, camellón central; colonia centro.

Poda de césped:
Av. Tulum oriente entre calle centauro sur y av. satélite sur, camellón central.

MIÉRCOLES 07 DE ENERO

Poda de césped:
Av. Tulum oriente entre av. satélite sur y calle géminis sur, camellón central; colonia centro.

Poda de césped:
Av. Tulum oriente entre calle géminis sur y calle libra sur, camellón central; colonia centro.

MIÉRCOLES 07 DE ENERO

Poda de maleza:
Av. 10 norte bis entre calle 2 norte bis, (entrada); fraccionamiento palmas ll.

MIÉRCOLES 07 DE ENERO

Pepena de basura y plástico:
Av. 10 norte bis entre calle 2 norte bis, (entrada); fraccionamiento palmas ll.

Pepena de basura y plástico:
Av. Tulum entre calle saturno sur y calle sol poniente, camellón central; colonia maya.

Pepena de basura y plástico:
Av. Tulum entre calle sol poniente y calle acuario sur, camellón central; colonia maya.

Pepena de basura y plástico:
Av. Tulum entre calle acuario sur y calle júpiter sur, camellón central; colonia maya.

MIÉRCOLES 07 DE ENERO

Pepena de basura y plástico:
Av. Tulum oriente entre calle júpiter sur y calle alfa sur, camellón central; colonia centro.

Pepena de basura y plástico:
Av. Tulum oriente entre calle alfa sur y av. osiris sur, camellón central; colonia centro.

Pepena de basura y plástico:
Av. Tulum oriente entre av. osiris sur y calle beta sur, camellón central; colonia centro.

Pepena de basura y plástico:
Av. Tulum oriente entre calle orión sur y calle centauro sur, camellón central; colonia centro.

MIÉRCOLES 07 DE ENERO

Pepena de basura y plástico:
Av. Tulum oriente entre calle centauro sur y av. satélite sur, camellón central.

Pepena de basura y plástico:
Av. Tulum oriente entre av. satélite sur y calle géminis sur, camellón central; colonia centro.

Pepena de basura y plástico:
Av. Tulum oriente entre calle géminis sur y calle libra sur, camellón central; colonia centro.

JUEVES 08 DE ENERO

Poda de maleza:
Av. Tulum entre calle acuario norte y calle júpiter norte, lateral norte; colonia luna.

Poda de maleza:
Av. Tulum entre calle acuario sur y calle júpiter sur, lateral sur; colonia maya.

Poda de maleza:
Av. Tulum oriente entre calle júpiter norte y calle alfa norte, lateral norte; colonia centro.

Poda de maleza:
Av. Tulum oriente entre calle júpiter sur y calle alfa sur, lateral sur; colonia centro.

JUEVES 08 DE ENERO

Poda de maleza:
Av. Tulum oriente entre calle alfa norte y calle osiris norte, lateral norte; colonia centro.

Poda de maleza:
Av. Tulum oriente entre calle beta norte y calle orión norte, lateral norte; colonia centro.

Poda de maleza:
Av. Tulum oriente entre calle beta sur y calle orión sur, lateral sur; colonia centro.

Poda de maleza:
Av. Tulum oriente entre calle orión norte y calle centauro norte, lateral norte; colonia centro.

JUEVES 08 DE ENERO

Poda de maleza:
Av. Tulum oriente entre calle centauro norte y av. satélite norte, lateral norte; colonia centro.

Poda de maleza:
Av. Tulum entre calle acuario sur y calle sol poniente, lateral sur; colonia maya.

Poda de maleza:
Av. Tulum entre calle acuario norte y calle luna norte, lateral norte; colonia luna.

Poda de maleza:
Av. Tulum entre calle luna sur y calle saturno poniente, lateral sur; colonia maya.

JUEVES 08 DE ENERO

Poda de maleza:
Av. Tulum entre calle luna norte y calle saturno norte, lateral norte; colonia luna.

Poda de maleza:
Av. Tulum entre calle saturno poniente y av. kukulkán, lateral sur; colonia maya.

Poda de maleza:
Av. Tulum entre calle saturno norte y av. kukulkán, lateral norte; colonia luna.

Poda de maleza:
Av. Tulum entre av. kukulkán y calle palenque, lateral sur; colonia la veleta.

JUEVES 08 DE ENERO

Poda de maleza:
Av. Tulum entre calle palenque y calle asunción, lateral sur; colonia la veleta.

Poda de maleza:
Av. Tulum entre calle chemuyil y calle chichen Itzá, lateral norte; colonia ejido norte.

JUEVES 08 DE ENERO

Pepena de basura y plástico:
Av. Tulum entre calle acuario norte y calle júpiter norte, lateral norte; colonia luna.

Pepena de basura y plástico:
Av. Tulum entre calle acuario sur y calle júpiter sur, lateral sur; colonia maya.

Pepena de basura y plástico:
Av. Tulum oriente entre calle júpiter norte y calle alfa norte, lateral norte; colonia centro.

Pepena de basura y plástico:
Av. Tulum oriente entre calle júpiter sur y calle alfa sur, lateral sur; colonia centro.

JUEVES 08 DE ENERO

Pepena de basura y plástico:
Av. Tulum oriente entre calle alfa norte y calle osiris norte, lateral norte; colonia centro.

Pepena de basura y plástico:
Av. Tulum oriente entre calle beta norte y calle orión norte, lateral norte; colonia centro.

Pepena de basura y plástico:
Av. Tulum oriente entre calle beta sur y calle orión sur, lateral sur; colonia centro.

Pepena de basura y plástico:
Av. Tulum oriente entre calle orión norte y calle centauro norte, lateral norte; colonia centro.

JUEVES 08 DE ENERO

Pepena de basura y plástico:
Av. Tulum oriente entre calle centauro norte y av. satélite norte, lateral norte; colonia centro.

Pepena de basura y plástico:
Av. Tulum entre calle acuario sur y calle sol poniente, lateral sur; colonia maya.

Pepena de basura y plástico:
Av. Tulum entre calle acuario norte y calle luna norte, lateral norte; colonia luna.

Pepena de basura y plástico:
Av. Tulum entre calle luna sur y calle saturno poniente, lateral sur; colonia maya.

JUEVES 08 DE ENERO

Pepena de basura y plástico:
Av. Tulum entre calle luna norte y calle saturno norte, lateral norte; colonia luna.

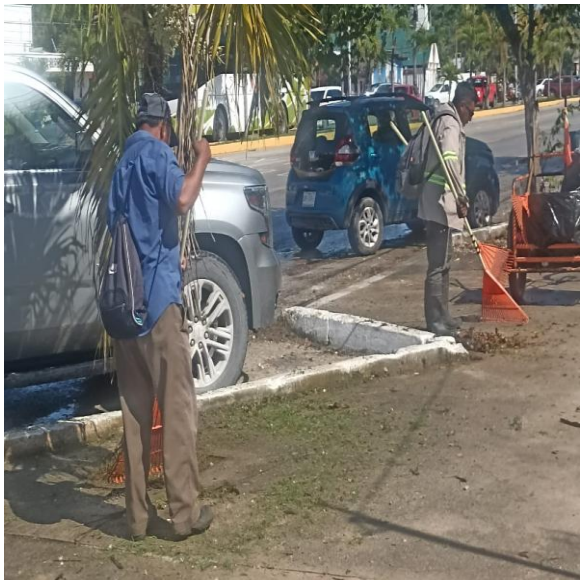

Pepena de basura y plástico:
Av. Tulum entre calle saturno poniente y av. kukulkán, lateral sur; colonia maya.

Pepena de basura y plástico:
Av. Tulum entre calle saturno norte y av. kukulkán, lateral norte; colonia luna.

Pepena de basura y plástico:
Av. Tulum entre calle palenque y calle asunción, lateral sur; colonia la veleta.

VIERNES 09 DE ENERO

Poda de maleza:
Av. Quintana roo nuevo Durango- cobá, camellón central; poblado cobá.

Poda de maleza:
Av. Quintana roo nuevo Durango- cobá, lateral izquierdo; poblado cobá.

Poda de maleza:
Av. Quintana roo nuevo Durango- cobá, lateral derecho; poblado cobá.

Poda de maleza:
Av. Quintana roo nuevo Durango- cobá, domo deportivo; poblado cobá.

VIERNES 09 DE ENERO

Poda de maleza:
Av. Quintana roo nuevo Durango- cobá, centro de salud de cobá; poblado cobá.

VIERNES 09 DE ENERO

Chapeo:
Av. Quintana roo nuevo Durango- cobá, centro de salud de cobá; poblado cobá.

VIERNES 09 DE ENERO

Pepena de basura y plástico:
Av. Quintana roo nuevo Durango- cobá, camellón central; poblado cobá.

Pepena de basura y plástico:
Av. Quintana roo nuevo Durango- cobá, lateral izquierdo; poblado cobá.

Pepena de basura y plástico:
Av. Quintana roo nuevo Durango- cobá, lateral derecho; poblado cobá.

Pepena de basura y plástico:
Av. Quintana roo nuevo Durango- cobá, domo deportivo; poblado cobá.

VIERNES 09 DE ENERO

Pepena de basura y plástico:
Av. Quintana roo nuevo Durango- cobá, centro de salud de cobá; poblado cobá.

SÁBADO 10 DE ENERO

Poda de maleza:
Av. Tulum entre calle sagitario oriente, sendero verde; fraccionamiento villas Tulum.

SÁBADO 10 DE ENERO

Pepena de basura y plástico:
Av. Tulum entre calle sagitario oriente, sendero verde; fraccionamiento villas Tulum.

LUNES 12 DE ENERO

Poda de maleza:
Av. osiris sur entre av. Tulum y calle andrómeda oriente; colonia centro.

Poda de maleza:
Av. osiris sur entre calle andrómeda oriente y calle sol oriente; colonia centro.

Poda de maleza:
Av. osiris sur entre calle sol oriente y calle venus oriente; colonia lak´iin.

Poda de maleza:
Av. osiris sur entre calle venus oriente y calle neptuno oriente; colonia lak´iin.

LUNES 12 DE ENERO

Poda de maleza:
Av. osiris sur entre calle neptuno oriente y calle gama oriente; colonia lak´iin.

Poda de maleza:
Av. osiris sur entre calle gama oriente y calle asteroide oriente; colonia lak´iin.

Poda de maleza:
Av. osiris sur entre calle asteroide oriente y calle mercurio oriente; colonia lak´iin.

Poda de maleza:
Calle mercurio oriente entre calle alfa sur y av. osiris sur; colonia lak´iin.

LUNES 12 DE ENERO

Poda de maleza:
Calle mercurio oriente entre calle alfa sur y av. osiris sur, unidad de salud bienestar Tulum; colonia lak´iin.

LUNES 12 DE ENERO

Pepena de basura y plástico:
Av. osiris sur entre av. Tulum y calle andrómeda oriente; colonia centro.

Pepena de basura y plástico:
Av. osiris sur entre calle andrómeda oriente y calle sol oriente; colonia centro.

Pepena de basura y plástico:
Av. osiris sur entre calle sol oriente y calle venus oriente; colonia lak´iin.

Pepena de basura y plástico:
Av. osiris sur entre calle venus oriente y calle neptuno oriente; colonia lak´iin.

LUNES 12 DE ENERO

Pepena de basura y plástico:
Av. osiris sur entre calle neptuno oriente y calle gama oriente; colonia lak´iin.

Pepena de basura y plástico:
Av. osiris sur entre calle gama oriente y calle asteroide oriente; colonia lak´iin.

Pepena de basura y plástico:
Av. osiris sur entre calle asteroide oriente y calle mercurio oriente; colonia lak´iin.

Pepena de basura y plástico:
Calle mercurio oriente entre calle alfa sur y av. osiris sur; colonia lak´iin.

LUNES 12 DE ENERO

Pepena de basura y plástico:
Calle mercurio oriente entre calle alfa sur y av. osiris sur, unidad de salud bienestar Tulum; colonia lak´iin.

MARTES 13 DE ENERO

Poda de maleza:
Av. osiris sur entre calle gama oriente y calle mercurio oriente, unidad de salud bienestar Tulum; colonia lak´iin.

Poda de maleza:
Calle gama oriente entre av. osiris sur y calle alfa sur, polideportivo pokta pok; colonia lak´iin.

MARTES 13 DE ENERO

Pepena de basura y plástico:
Av. osiris sur entre calle gama oriente y calle mercurio oriente, unidad de salud bienestar Tulum; colonia lak´iin.

Pepena de basura y plástico:
Calle gama oriente entre av. osiris sur y calle alfa sur, polideportivo pokta pok; colonia lak´iin.

MIÉRCOLES 14 DE ENERO

Poda de césped:
Av. kukulkán entre calle júpiter norte, unidad deportiva de Tulum; colonia luna.

MIÉRCOLES 14 DE ENERO

Poda de maleza:
Calle alfa sur entre calle gama oriente y calle mercurio oriente, centro de desarrollo comunitario; colonia lak´iin.

MIÉRCOLES 14 DE ENERO

Pepena de basura y plástico:
Calle alfa sur entre calle gama oriente y calle mercurio oriente, centro de desarrollo comunitario; colonia lak´iin.

Pepena de basura y plástico:
Av. kukulkán entre calle júpiter norte, unidad deportiva de Tulum; colonia luna.

JUEVES 15 DE ENERO

Poda de césped:
Av. kukulkán entre calle júpiter norte, unidad deportiva de Tulum; colonia luna.

JUEVES 15 DE ENERO

Poda de maleza:
Av. satélite norte entre av. ook-k´ot y calle tun-k´ul, camellón central; colonia mayapax.

Poda de maleza:
Av. satélite norte entre calle tun-k´ul y calle kii´s, camellón central; colonia mayapax.

Poda de maleza:
Av. satélite norte entre calle tun-k´ul y calle kii´s; colonia mayapax.

Poda de maleza:
Av. satélite norte entre calle kii´s y calle bubul-lek, camellón central; colonia mayapax.

JUEVES 15 DE ENERO

Poda de maleza:
Av. satélite norte entre calle bubul-lek y calle 4 oriente, camellón central; colonia mayapax.

Poda de maleza:
Av. satélite norte entre calle 4 oriente y calle 2 oriente, camellón central; colonia mayapax.

Poda de maleza:
Av. satélite norte entre calle 2 oriente y calle sagitario oriente, camellón central; colonia mayapax.

Poda de maleza:
Av. satélite norte entre calle sagitario oriente y calle polar oriente, camellón central; colonia centro.

JUEVES 15 DE ENERO

Poda de maleza:
Av. satélite norte entre calle polar oriente y av. Tulum oriente, camellón central; colonia centro.

Poda de maleza:
Av. satélite sur entre av. Tulum oriente y calle andrómeda oriente, camellón central; colonia centro.

Poda de maleza:
Av. satélite sur entre calle andrómeda oriente y calle sol oriente, camellón central; colonia centro.

Poda de maleza:
Av. satélite sur entre calle sol oriente y calle venus oriente, camellón central; colonia lak´iin.

JUEVES 15 DE ENERO

Pepena de basura y plástico:
Av. satélite norte entre av. ook-k´ot y calle tun-k´ul, camellón central; colonia mayapax.

Pepena de basura y plástico:
Av. satélite norte entre calle tun-k´ul y calle kii´s, camellón central; colonia mayapax.

Pepena de basura y plástico:
Av. satélite norte entre calle kii´s y calle bubul-lek; colonia mayapax.

Pepena de basura y plástico:
Av. satélite norte entre calle kii´s y calle bubul-lek, camellón central; colonia mayapax.

JUEVES 15 DE ENERO

Pepena de basura y plástico:
Av. satélite norte entre calle bubul-lek y calle 4 oriente, camellón central; colonia mayapax.

Pepena de basura y plástico:
Av. satélite norte entre calle 4 oriente y calle 2 oriente, camellón central; colonia mayapax.

Pepena de basura y plástico:
Av. satélite norte entre calle 2 oriente y calle sagitario oriente, camellón central; colonia mayapax.

Pepena de basura y plástico:
Av. satélite norte entre calle sagitario oriente y calle polar oriente, camellón central; colonia centro.

JUEVES 15 DE ENERO

Pepena de basura y plástico:
Av. satélite norte entre calle polar oriente y av. Tulum oriente, camellón central; colonia centro.

Pepena de basura y plástico:
Av. satélite sur entre av. Tulum oriente y calle andrómeda oriente, camellón central; colonia centro.

Pepena de basura y plástico:
Av. satélite sur entre calle andrómeda oriente y calle sol oriente, camellón central; colonia centro.

Pepena de basura y plástico:
Av. satélite sur entre calle sol oriente y calle venus oriente, camellón central; colonia lak´iin.

JUEVES 15 DE ENERO

Pepena de basura y plástico:
Av. kukulkán entre calle júpiter norte, unidad deportiva de Tulum; colonia luna.

VIERNES 16 DE ENERO

Poda de césped:
Calle tun-k´ul entre calle osiris norte, Biblioteca Pública Municipal Jacinto Pat; colonia mayapax.

Poda de césped:
Av. kukulkán entre calle júpiter norte, unidad deportiva de Tulum; colonia luna.

VIERNES 16 DE ENERO

Poda de plantas:
Calle tun-k´ul entre calle osiris norte, Biblioteca Pública Municipal Jacinto Pat; colonia mayapax.

VIERNES 16 DE ENERO

Pepena de basura y plástico:
Calle tun-k´ul entre calle osiris norte, Biblioteca Pública Municipal Jacinto Pat; colonia mayapax.

Pepena de basura y plástico:
Av. kukulkán entre calle júpiter norte, unidad deportiva de Tulum; colonia luna.

SÁBADO 17 DE ENERO

Poda de plantas:
Av. kukulkán entre calle júpiter norte, unidad deportiva de Tulum; colonia luna.

SÁBADO 17 DE ENERO

Pepena de basura y plástico:
Av. kukulkán entre calle júpiter norte, unidad deportiva de Tulum; colonia luna.

LUNES 19 DE ENERO

Poda de maleza:
Calle 2 oriente entre calle géminis norte y andador tihosuco; fraccionamiento guerra de castas.

Poda de maleza:
Andador tihosuco entre calle 2 oriente y calle sagitario oriente; fraccionamiento guerra de castas.

Poda de maleza:
Andador tepich entre calle 2 oriente; fraccionamiento guerra de castas.

Poda de maleza:
Calle 26 entre calle 19 y calle 23, parque de la colonia tumben kaa.

LUNES 19 DE ENERO

Pepena de basura y plástico:
Calle 2 oriente entre calle géminis norte y andador tihosuco; fraccionamiento guerra de castas.

Pepena de basura y plástico:
Andador tepich entre calle 2 oriente; fraccionamiento guerra de castas.

Pepena de basura y plástico:
Calle 26 entre calle 19 y calle 23, parque de la colonia tumben kaa.

MARTES 20 DE ENERO

Poda de césped:
Calle tun-k´ul entre calle beta norte y calle osiris norte, Centro Asistencial de Desarrollo Infantil (CADI)¸ colonia mayapax.

MARTES 20 DE ENERO

Poda de maleza:
Calle 4 oriente entre calle alfa norte y calle júpiter norte; colonia mayapax.

Poda de maleza:
Calle 4 oriente entre calle alfa norte y calle júpiter norte, Colegio de Estudios Científicos y Tecnológicos (CECYTE); colonia mayapax.

MARTES 20 DE ENERO

Chapeo:
Calle tun-k´ul entre calle beta norte y calle osiris norte, Centro Asistencial de Desarrollo Infantil (CADI)¸ colonia mayapax.

MARTES 20 DE ENERO

Poda de plantas:
Calle tun-k´ul entre calle beta norte y calle osiris norte, Centro Asistencial de Desarrollo Infantil (CADI)¸ colonia mayapax.

MARTES 20 DE ENERO

Pepena de basura y plástico:
Calle tun-k´ul entre calle beta norte y calle osiris norte, Centro Asistencial de Desarrollo Infantil (CADI)¸ colonia mayapax.

Pepena de basura y plástico:
Calle 4 oriente entre calle alfa norte y calle júpiter norte; colonia mayapax.

Pepena de basura y plástico:
Calle 4 oriente entre calle alfa norte y calle júpiter norte, Colegio de Estudios Científicos y Tecnológicos (CECYTE); colonia mayapax.

MIÉRCOLES 21 DE ENERO

Poda de maleza:
Calle acuario sur entre calle mercurio poniente y calle sol poniente, cancha maya; colonia maya.

Poda de maleza:
Calle 4 oriente entre calle alfa norte y calle júpiter norte, Colegio de Estudios Científicos y Tecnológicos (CECYTE); colonia mayapax.

MIÉRCOLES 21 DE ENERO

Poda de árboles:
Calle acuario sur entre calle mercurio poniente y calle sol poniente, cancha maya; colonia maya.

MIÉRCOLES 21 DE ENERO

Pepena de basura y plástico:
Calle acuario sur entre calle mercurio poniente y calle sol poniente, cancha maya; colonia maya.

Pepena de basura y plástico:
Calle 4 oriente entre calle alfa norte y calle júpiter norte, Colegio de Estudios Científicos y Tecnológicos (CECYTE); colonia mayapax.

JUEVES 22 DE ENERO

Poda de césped:
Av. kukulkán entre calle júpiter norte, unidad deportiva de Tulum; colonia luna.

JUEVES 22 DE ENERO

Pepena de basura y plástico:
Av. kukulkán entre calle júpiter norte, unidad deportiva de Tulum; colonia luna.

VIERNES 23 DE ENERO

Poda de césped:
Av. kukulkán entre calle júpiter norte, unidad deportiva de Tulum; colonia luna.

VIERNES 23 DE ENERO

Pepena de basura y plástico:
Av. kukulkán entre calle júpiter norte, unidad deportiva de Tulum; colonia luna.

SÁBADO 24 DE ENERO

Poda de maleza:
Av. satélite sur entre calle venus oriente y calle neptuno oriente, camellón central; colonia lak´iin.

Poda de maleza:
Av. satélite sur entre calle neptuno oriente y calle gama oriente, camellón central; colonia lak´iin.

SÁBADO 24 DE ENERO

Pepena de basura y plástico:
Av. satélite sur entre calle venus oriente y calle neptuno oriente, camellón central; colonia lak´iin.

Pepena de basura y plástico:
Av. satélite sur entre calle neptuno oriente y calle gama oriente, camellón central; colonia lak´iin.

LUNES 26 DE ENERO

Poda de maleza:
Boulevard palmas Tulum entre calle palma chat y calle palma abanico, parque del fraccionamiento las palmas l.

LUNES 26 DE ENERO

Pepena de basura y plástico:
Boulevard palmas Tulum entre calle palma chat y calle palma abanico, parque del fraccionamiento las palmas l.

MARTES 27 DE ENERO

Poda de maleza:
Av. cobá norte entre av. Tulum oriente y calle bubul-lek, camellón central; fraccionamiento guerra de castas.

Poda de maleza:
Av. cobá norte entre calle bubul-lek y av. ook-k´ot, camellón central; fraccionamiento guerra de castas.

Poda de maleza:
Av. cobá norte entre av. ook-k´ot y calle bubul-lek; fraccionamiento villas Tulum.

MARTES 27 DE ENERO

Pepena de basura y plástico:
Av. cobá norte entre av. Tulum oriente y calle bubul-lek, camellón central; fraccionamiento guerra de castas.

Pepena de basura y plástico:
Av. cobá norte entre calle bubul-lek y av. ook-k´ot, camellón central; fraccionamiento guerra de castas.

Pepena de basura y plástico:
Av. cobá norte entre av. ook-k´ot y calle bubul-lek; fraccionamiento villas Tulum.

MIÉRCOLES 28 DE ENERO

Poda de maleza:
Av. cobá norte entre calle ook-k´ot y calle bubul-lek, lateral oriente; fraccionamiento guerra de castas.

Poda de maleza:
Av. cobá norte entre calle bubul-lek y calle 4 oriente, lateral oriente; fraccionamiento guerra de castas.

Poda de maleza:
Av. cobá norte entre calle 4 oriente y calle 2 oriente, lateral oriente; fraccionamiento guerra de castas.

Poda de maleza:
Av. cobá norte entre calle sagitario oriente y calle polar oriente, lateral oriente; colonia centro.

MIÉRCOLES 28 DE ENERO

Poda de maleza:
Av. cobá norte entre calle polar oriente y av. Tulum oriente, lateral oriente; colonia centro.

Poda de maleza:
Calle 2 oriente entre calle géminis norte y calle libra norte; fraccionamiento guerra de castas.

Poda de maleza:
Calle libra norte entre calle 2 oriente y calle 4 oriente; fraccionamiento guerra de castas.

Poda de maleza:
Calle libra norte entre calle 4 oriente y calle bubul-lek; fraccionamiento guerra de castas.

MIÉRCOLES 28 DE ENERO

Chapeo:
Av. cobá norte entre calle ook-k´ot y calle bubul-lek, lateral oriente; fraccionamiento guerra de castas.

Chapeo:
Calle 2 oriente entre calle géminis norte y calle libra norte; fraccionamiento guerra de castas.

MIÉRCOLES 28 DE ENERO

Pepena de basura y plástico:
Av. cobá norte entre calle ook-k´ot y calle bubul-lek, lateral oriente; fraccionamiento guerra de castas.

Pepena de basura y plástico:
Av. cobá norte entre calle bubul-lek y calle 4 oriente, lateral oriente; fraccionamiento guerra de castas.

Pepena de basura y plástico:
Av. cobá norte entre calle 4 oriente y calle 2 oriente, lateral oriente; fraccionamiento guerra de castas.

Pepena de basura y plástico:
Av. cobá norte entre calle sagitario oriente y calle polar oriente, lateral oriente; colonia centro.

MIÉRCOLES 28 DE ENERO

 Pepena de basura y plástico: Av. cobá norte entre calle polar oriente y av. Tulum oriente, lateral oriente; colonia centro.	 Pepena de basura y plástico: Calle 2 oriente entre calle géminis norte y calle libra norte; fraccionamiento guerra de castas.
 Pepena de basura y plástico: Calle libra norte entre calle 2 oriente y calle 4 oriente; fraccionamiento guerra de castas.	 Pepena de basura y plástico: Calle libra norte entre calle 4 oriente y calle bubul-lek; fraccionamiento guerra de castas.

JUEVES 29 DE ENERO

 Poda de maleza: Calle 4 oriente entre calle libra norte y calle escorpión norte; fraccionamiento guerra de castas.	 Poda de maleza: Calle escorpión norte entre calle 4 oriente y calle bubul-lek; fraccionamiento guerra de castas.
 Poda de maleza: Calle cecilio chi entre calle libra norte y calle escorpión norte; fraccionamiento guerra de castas.	 Poda de maleza: Calle escorpión norte entre calle cecilio chi y calle 2 oriente; fraccionamiento guerra de castas.

JUEVES 29 DE ENERO

Poda de maleza:
Calle escorpión norte entre calle 2 oriente y calle sagitario oriente; fraccionamiento guerra de castas.

Poda de maleza:
Calle géminis norte entre calle 2 oriente y calle sagitario oriente; fraccionamiento guerra de castas.

Poda de maleza:
Calle sagitario oriente entre calle géminis norte y calle libra norte; fraccionamiento guerra de castas.

Poda de maleza:
Calle sagitario oriente entre calle libra norte y calle escorpión norte; fraccionamiento guerra de castas.

JUEVES 29 DE ENERO

Poda de maleza:
Calle sagitario oriente entre calle escorpión norte y av. cobá norte; fraccionamiento guerra de castas.

JUEVES 29 DE ENERO

Pepena de basura y plástico:
Calle 4 oriente entre calle libra norte y calle escorpión norte; fraccionamiento guerra de castas.

Pepena de basura y plástico:
Calle escorpión norte entre calle 4 oriente y calle bubul-lek; fraccionamiento guerra de castas.

Pepena de basura y plástico:
Calle cecilio chi entre calle libra norte y calle escorpión norte; fraccionamiento guerra de castas.

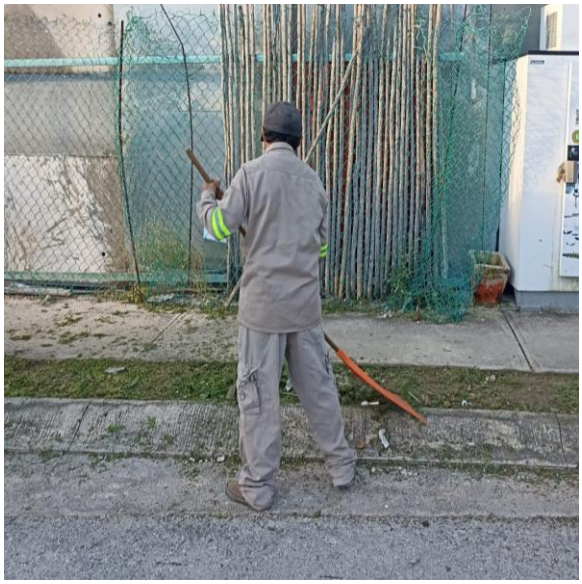

Pepena de basura y plástico:
Calle escorpión norte entre calle cecilio chi y calle 2 oriente; fraccionamiento guerra de castas.

JUEVES 29 DE ENERO

Pepena de basura y plástico:
Calle escorpión norte entre calle 2 oriente y calle sagitario oriente; fraccionamiento guerra de castas.

Pepena de basura y plástico:
Calle géminis norte entre calle 2 oriente y calle sagitario oriente; fraccionamiento guerra de castas.

Pepena de basura y plástico:
Calle sagitario oriente entre calle géminis norte y calle libra norte; fraccionamiento guerra de castas.

Pepena de basura y plástico:
Calle sagitario oriente entre calle libra norte y calle escorpión norte; fraccionamiento guerra de castas.

JUEVES 29 DE ENERO

Pepena de basura y plástico:
Calle sagitario oriente entre calle escorpión norte y av. cobá norte; fraccionamiento guerra de castas.

VIERNES 30 DE ENERO

Poda de maleza:
Av. cobá sur entre av. Tulum oriente y calle andrómeda oriente; colonia centro.

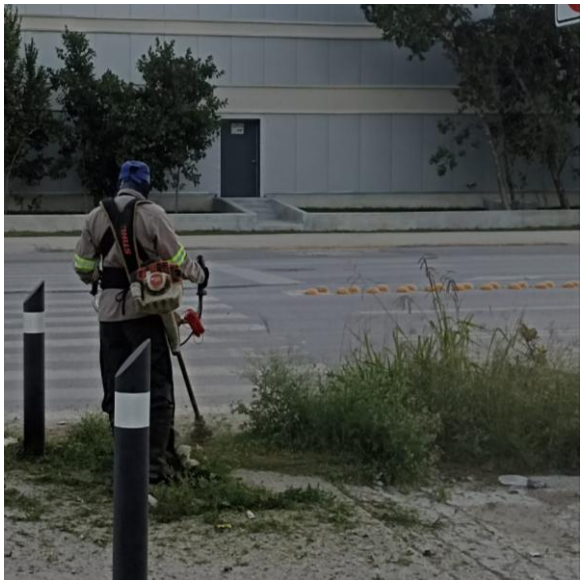

Poda de maleza:
Av. cobá sur entre calle andrómeda oriente y calle sol oriente; colonia centro.

Poda de maleza:
Av. cobá sur entre calle venus oriente y calle asteroides oriente; colonia sac be.

Poda de maleza:
Av. cobá sur entre calle asteroide oriente y calle mercurio oriente; colonia sac be.

VIERNES 30 DE ENERO

Poda de maleza:
Av. cobá sur entre calle mercurio oriente y calle 1 oriente; colonia sac be.

Poda de maleza:
Av. cobá sur entre calle 1 oriente y calle 3 oriente; colonia sac be.

Poda de maleza:
Av. cobá sur entre calle 3 oriente y calle 5 oriente; colonia sac be.

Poda de maleza:
Av. cobá sur entre calle 5 oriente y calle 7 oriente; colonia sac be.

VIERNES 30 DE ENERO

Pepena de basura y plástico:
Av. cobá sur entre av. Tulum oriente y calle andrómeda oriente; colonia centro.

Pepena de basura y plástico:
Av. cobá sur entre calle andrómeda oriente y calle sol oriente; colonia centro.

Pepena de basura y plástico:
Av. cobá sur entre calle venus oriente y calle asteroides oriente; colonia sac be.

Pepena de basura y plástico:
Av. cobá sur entre calle asteroide oriente y calle mercurio oriente; colonia sac be.

VIERNES 30 DE ENERO

Pepena de basura y plástico:
Av. cobá sur entre calle mercurio oriente y calle 1 oriente; colonia sac be.

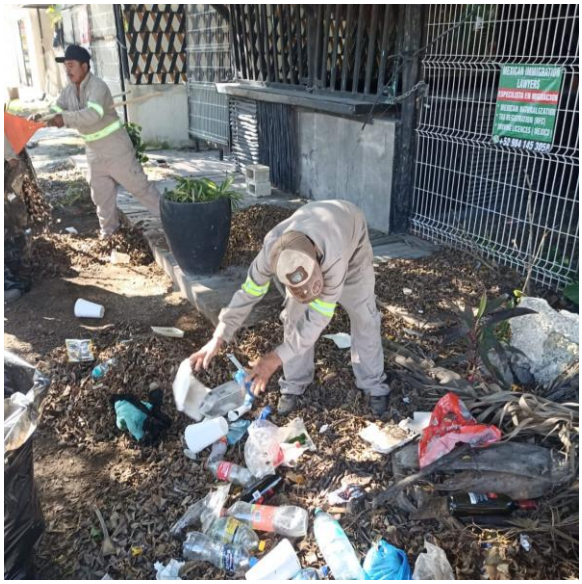

Pepena de basura y plástico:
Av. cobá sur entre calle 1 oriente y calle 3 oriente; colonia sac be.

Pepena de basura y plástico:
Av. cobá sur entre calle 3 oriente y calle 5 oriente; colonia sac be.

Pepena de basura y plástico:
Av. cobá sur entre calle 5 oriente y calle 7 oriente; colonia sac be.

SÁBADO 31 DE ENERO

Poda de césped:
Av. osiris sur entre av. Tulum oriente, museo de la cultura maya; colonia centro.

Poda de césped:
Calle alfa sur entre calle sol oriente, parque dos aguas; colonia centro.

SÁBADO 31 DE ENERO

Pepena de basura y plástico:
Av. osiris sur entre av. Tulum oriente, museo de la cultura maya; colonia centro.

RECOLECCIÓN DE RAMAS Y CACHARROS

REPORTE CORRESPONDIENTE AL MES DE ENERO DEL 2026

ACTIVIDAD DE PARQUES Y JARDINES		
MES DE ENERO DEL 2026		
ACTIVIDADES REALIZADAS	DIRECCIÓN	TOTAL, DE SERVICIOS
Recolección de ramas y cacharros	1.-Av. Tulum entre calle 17 y calle 3 sur, ciclovía; fraccionamiento villas Tulum. 2.-Calle sagitario poniente entre calle cáncer norte y calle acuario norte; colonia luna. 3.-Calle venus oriente entre calle centauro sur y av. satélite sur; colonia lak´iin. 4.-Av. osiris sur entre av. Tulum, museo de la cultura maya; colonia centro. 5.-Av. Tulum oriente entre calle centauro sur y av. satélite sur; colonia centro. 6.-Calle alfa norte entre calle tun-k´ul y calle 4 oriente; colonia mayapax. 7.-Calle neptuno oriente entre calle centauro sur y calle orión sur; colonia lak´iin. 8.-Calle neptuno oriente entre calle orión sur y calle beta sur; colonia lak´iin. 9.-Calle mercurio poniente entre calle luna sur y calle acuario sur; colonia maya. 10.-Av. siankán entre calle faisán y calle tepezcuintle; colonia ejido norte. 11.-Calle neptuno oriente entre av. satélite sur y calle centauro sur; colonia lak´iin. 12.-Calle beta sur entre calle venus oriente y calle neptuno oriente; colonia lak´iin. 13.-Av. cobá sur entre calle sol oriente y calle venus oriente; colonia sac be. 14.-Av. cobá sur entre calle venus oriente y calle gama oriente; colonia sac be. 15.-Av. cobá sur entre calle 9 oriente y av. juanek; colonia sac be. 16.-Av. coba (antes del parque del jaguar). 17.-Av. satélite norte entre calle kii´s y calle bubul-lek, camellón central; colonia mayapax. 8.-Calle 4 oriente entre calle alfa norte y calle júpiter norte, Colegio de Estudios Científicos y Tecnológicos (CECYTE); colonia mayapax. 19.-Calle mercurio poniente entre calle acuario sur y calle júpiter sur; colonia maya. 20.-Calle júpiter sur entre calle sol poniente y calle mercurio poniente; colonia maya. 21.-Calle 4 oriente entre calle alfa norte y calle júpiter norte, Colegio de Estudios Científicos y Tecnológicos (CECYTE); colonia mayapax. 22.-Calle 2 oriente entre calle géminis norte y calle libra norte; fraccionamiento guerra de castas.	26

ACTIVIDADES REALIZADAS	DIRECCIÓN	TOTAL, DE SERVICIOS
	23.-Calle sagitario oriente entre andador tihosuco y calle géminis norte; fraccionamiento guerra de castas. 24.-Calle 4 oriente entre av. cobá norte y calle jacinto Pat; fraccionamiento guerra de castas. 25.-Av. Tulum oriente entre calle osiris norte y calle alfa norte; colonia centro. 26.-Av. osiris sur entre av. Tulum oriente, museo de la cultura maya; colonia centro.	
TOTAL		26

VIERNES 02 DE ENERO

Recolección de ramas y cacharros:
Av. Tulum entre calle 17 y calle 3 sur, ciclovía; fraccionamiento villas Tulum.

MARTES 06 DE ENERO

Recolección de ramas y cacharros:
Calle sagitario poniente entre calle cáncer norte y calle acuario norte; colonia luna.

Recolección de ramas y cacharros:
Calle venus oriente entre calle centauro sur y av. satélite sur; colonia lak´iin.

MIÉRCOLES 07 DE ENERO

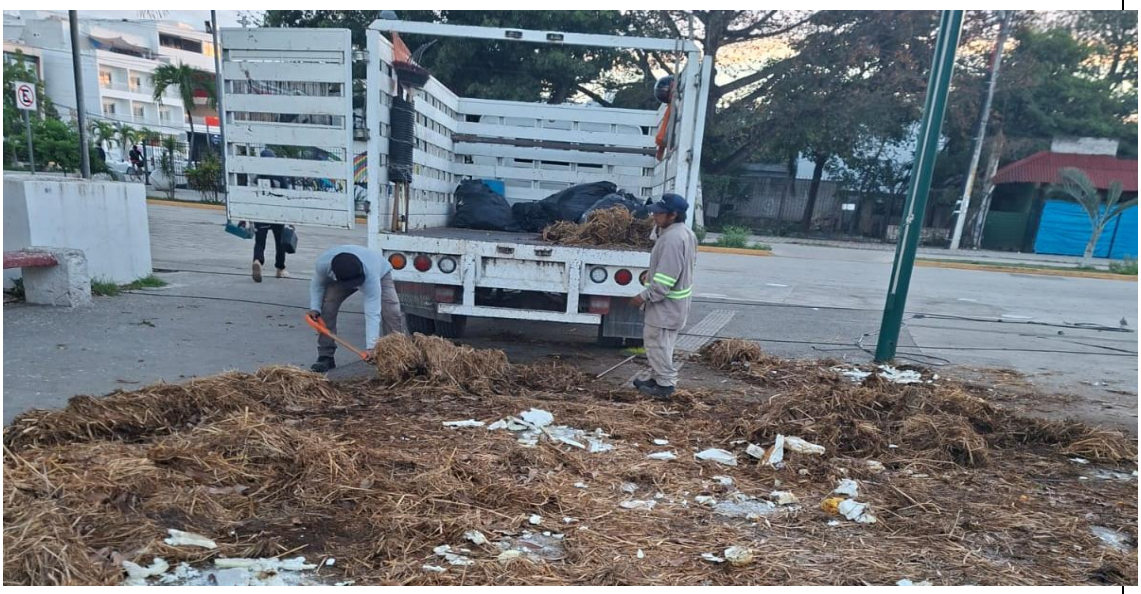

Recolección de ramas y cacharros:
Av. osiris sur entre av. Tulum, museo de la cultura maya; colonia centro.

JUEVES 08 DE ENERO

Recolección de ramas y cacharros:
Av. Tulum oriente entre calle centauro sur y av. satélite sur; colonia centro.

Recolección de ramas y cacharros:
Calle alfa norte entre calle tun-k´ul y calle 4 oriente; colonia mayapax.

Recolección de ramas y cacharros:
Calle neptuno oriente entre calle centauro sur y calle orión sur; colonia lak´iin.

LUNES 12 DE ENERO

Recolección de ramas y cacharros:
Calle neptuno oriente entre calle orión sur y calle beta sur; colonia lak´iin.

MARTES 13 DE ENERO

Recolección de ramas y cacharros:
Calle mercurio poniente entre calle luna sur y calle acuario sur; colonia maya.

JUEVES 15 DE ENERO

Recolección de ramas y cacharros:
Av. siankán entre calle faisán y calle tepezcuintle; colonia ejido norte.

VIERNES 16 DE ENERO

Recolección de ramas y cacharros:
Calle neptuno oriente entre av. satélite sur y calle centauro sur; colonia lak´iin.

Recolección de ramas y cacharros:
Calle beta sur entre calle venus oriente y calle neptuno oriente; colonia lak´iin.

LUNES 19 DE ENERO

Recolección de ramas y cacharros:
Av. cobá sur entre calle sol oriente y calle venus oriente; colonia sac be.

Recolección de ramas y cacharros:
Av. cobá sur entre calle venus oriente y calle gama oriente; colonia sac be.

Recolección de ramas y cacharros:
Av. cobá sur entre calle 9 oriente y av. juanek; colonia sac be.

Recolección de ramas y cacharros:
Av. coba (antes del parque del jaguar).

LUNES 19 DE ENERO

Recolección de ramas y cacharros:
Av. satélite norte entre calle kii´s y calle bubul-lek, camellón central; colonia mayapax.

MARTES 20 DE ENERO

Recolección de ramas y cacharros:
Calle 4 oriente entre calle alfa norte y calle júpiter norte, Colegio de Estudios Científicos y Tecnológicos (CECYTE); colonia mayapax.

MIÉRCOLES 21 DE ENERO

Recolección de ramas y cacharros:
Calle mercurio poniente entre calle acuario sur y calle júpiter sur; colonia maya.

Recolección de ramas y cacharros:
Calle júpiter sur entre calle sol poniente y calle mercurio poniente; colonia maya.

Recolección de ramas y cacharros:
Calle 4 oriente entre calle alfa norte y calle júpiter norte, Colegio de Estudios Científicos y Tecnológicos (CECYTE); colonia mayapax.

JUEVES 29 DE ENERO

Recolección de ramas y cacharros:
Calle 2 oriente entre calle géminis norte y calle libra norte; fraccionamiento guerra de castas.

Recolección de ramas y cacharros:
Calle sagitario oriente entre andador tihosuco y calle géminis norte; fraccionamiento guerra de castas.

Recolección de ramas y cacharros:
Calle 4 oriente entre av. cobá norte y calle jacinto pat; fraccionamiento guerra de castas.

VIERNES 30 DE ENERO

Recolección de ramas y cacharros:
Av. Tulum oriente entre calle osiris norte y calle alfa norte; colonia centro.

Recolección de ramas y cacharros:
Av. osiris sur entre av. Tulum oriente, museo de la cultura maya; colonia centro.

REPORTE CORRESPONDIENTE AL MES DE FEBRERO DEL 2026

H. AYUNTAMIENTO DE TULUM
ADMINISTRACIÓN 2024-2027
DIRECCIÓN GENERAL DE SERVICIOS PÚBLICOS MUNICIPALES
DIRECCIÓN DE CALLES, PARQUES Y JARDINES

ACTIVIDAD DEL MES DE FEBRERO DEL 2026

ACTIVIDADES REALIZADAS	DIRECCIÓN	ÁREA DE TRABAJO EN JARDINERÍA	ÁREA DE TRABAJO EN PEPENA	TOTAL, ÁRBOLES PODADOS	TOTAL, DE SERVICIOS
Poda de césped	1.-Av. kukulkán entre calle júpiter norte, unidad deportiva de Tulum; colonia luna. 2.-Av. kukulkán entre calle júpiter norte, unidad deportiva de Tulum; colonia luna. 3.-Av. Tulum entre calle palenque y av. kukulkán, camellón central; colonia la veleta. 4.-Av. Tulum entre calle acuario sur y calle júpiter sur, camellón central; colonia maya. 5.-Av. Tulum oriente entre calle alfa sur y av. osiris sur, camellón central; colonia centro. 6.-Av. Tulum entre av. kukulkán y calle saturno poniente, camellón central; colonia maya. 7.-Av. Tulum entre calle saturno poniente y calle sol poniente; colonia maya. 8.-Av. Tulum entre calle sol poniente y calle acuario sur, camellón central; colonia maya.	15,550.00	0	0	8
Poda de maleza	1.-Av. cobá sur entre av. juanek y calle labnah; fraccionamiento aldea zama. 2.-Av. cobá sur entre calle labnah y av. aldea zama; fraccionamiento aldea zama. 3.-Av. cobá sur entre av. aldea zama; fraccionamiento aldea zama. 4.-Av. cobá sur entre av. aldea zama hasta la costera. 5.-La costera entre av. cobá sur hasta mirador by azulik. 6.-Calle asteroide oriente entre av. cobá sur y calle escorpión sur; colonia sac be. 7.-Calle 7 sur entre calle palenque y calle asunción; colonia la veleta. 8.-Calle 7 sur entre calle 8 sur y calle 6 sur; colonia la veleta. 9.-Av. ook-k´ot entre av. kukulkán y calle omega norte; colonia mayapax. 10.-Av. ook-k´ot entre calle omega norte y calle alfa norte; colonia mayapax. 11.-Av. ook-k´ot entre calle osiris norte y calle beta norte; colonia mayapax. 12.-Calle chikil entre av. ook-k´ot y calle tun-k´ul; colonia mayapax. 13.-Av. ook-k´ot entre calle chikil y calle orión norte; colonia mayapax. 14.-Av. ook-k´ot entre calle orión norte y calle centauro norte; colonia mayapax. 15.-Av. ook-k´ot entre calle centauro norte y av. satélite norte; colonia mayapax. 16.-Av. ook-k´ot entre av. satélite norte y calle géminis norte; colonia mayapax. 17.-Av. ook-k´ot entre calle géminis norte y av. cobá; fraccionamiento guerra de castas. 18.-Av. osiris sur entre av. Tulum y calle andrómeda oriente; colonia centro. 19.-Av. osiris sur entre calle andrómeda oriente y calle sol oriente; colonia centro. 20.-Av. osiris sur entre calle sol oriente y calle venus oriente; colonia lak´iin. 21.-Av. osiris sur entre calle venus oriente y calle neptuno oriente; colonia lak´iin.	133,495,50	0	0	107

ACTIVIDADES REALIZADAS	DIRECCIÓN	ÁREA DE TRABAJO EN JARDINERÍA	ÁREA DE TRABAJO EN PEPENA	TOTAL, ÁRBOLES PODADOS	TOTAL, DE SERVICIOS
	22.-Av. osiris sur entre calle neptuno oriente y calle gama oriente; colonia lak´iin. 23.-Av. osiris sur entre calle gama oriente y calle asteroide oriente; colonia lak´iin. 24.-Av. osiris sur entre calle asteroide oriente y calle mercurio oriente; colonia lak´iin. 25.-Calle jaaleeb entre calle sacxikin y calle cha´ab, parque del fraccionamiento xul-ka´a. 26.-Av. Tulum oriente entre calle alfa sur y av. osiris sur; colonia centro. 27.-Av. Tulum oriente entre av. osiris sur y calle beta sur; colonia centro. 28.-Av. Tulum entre calle acuario norte y calle júpiter norte, lateral norte; colonia luna. 29.-Av. Tulum entre calle acuario sur y calle júpiter sur, lateral sur; colonia maya. 30.-Av. Tulum oriente entre calle júpiter norte y calle alfa norte, lateral norte; colonia centro. 31.-Av. Tulum oriente entre calle júpiter sur y calle alfa sur, lateral sur; colonia centro. 32.-Av. Tulum oriente entre calle alfa norte y calle osiris norte, lateral norte; colonia centro. 33.-Av. Tulum oriente entre calle osiris norte y calle beta norte, lateral norte; colonia centro. 34.-Av. Tulum oriente entre calle beta norte y calle orión norte, lateral norte; colonia centro. 35.-Av. Tulum oriente entre calle orión norte y calle centauro norte, lateral norte; colonia centro. 36.-Av. satélite sur entre av. Tulum oriente y calle andrómeda oriente, camellón central; colonia centro. 37.-Av. satélite sur entre calle andrómeda oriente y calle sol oriente, camellón central; colonia centro. 38.-Av. satélite sur entre calle sol oriente y calle venus oriente, camellón central; colonia lak´iin. 39.-Av. satélite sur entre calle venus oriente y calle neptuno oriente, camellón central; colonia lak´iin. 40.-Av. satélite sur entre calle neptuno oriente y calle gama oriente, camellón central; colonia lak´iin. 41.-Av. satélite sur entre calle gama oriente y calle asteroide oriente, camellón central; colonia lak´iin. 42.-Calle 2 poniente entre calle cáncer norte y calle acuario norte; colonia luna. 43.-Calle acuario norte entre calle 2 poniente y calle 4 poniente; colonia luna. 44.-Calle cáncer norte entre calle sagitario poniente y calle 2 poniente; colonia luna. 45.-Calle sacxikin entre calle jaaleeb y calle kitam; fraccionamiento xul-ka´a. 46.-Calle sacxikin entre calle kitam y calle chacmool; fraccionamiento xul-ka´a. 47.-Calle sacxikin entre calle jaaleeb y calle chacmool, escuela primaria Tulum; fraccionamiento xul-ka´a.				

ACTIVIDADES REALIZADAS	DIRECCIÓN	ÁREA DE TRABAJO EN JARDINERÍA	ÁREA DE TRABAJO EN PEPENA	TOTAL, ÁRBOLES PODADOS	TOTAL, DE SERVICIOS
	48.-Av. 10 norte entre av. Tulum y calle 2 norte bis, ciclovía; fraccionamiento palmas I. 49.-Av. 10 norte entre av. Tulum y calle 2 norte bis; fraccionamiento palmas I. 50.-Calle polar poniente entre calle alfa norte y calle osiris norte; colonia centro. 51.-Av. satélite norte entre calle polar poniente y av. Tulum oriente, camellón central; colonia centro. 52.-Calle polar poniente entre calle acuario norte y calle júpiter norte; colonia luna. 53.-Calle 6 oriente entre av. cobá norte, dirección general de bienestar Tulum; fraccionamiento villas Tulum. 54.-Av. osiris sur entre calle gama oriente y calle mercurio oriente, unidad de salud bienestar Tulum; colonia lak´iin. 55.-Calle gama oriente entre av. osiris sur y calle alfa sur, polideportivo pokta pok; colonia lak´iin. 56.-Calle mercurio oriente entre calle alfa sur, centro de desarrollo comunitario; colonia lak´iin. 57.-Calle mercurio oriente entre calle alfa sur y av. osiris sur; colonia lak´iin. 58.-Calle alfa sur entre calle gama oriente y calle mercurio oriente; colonia lak´iin. 59.-Calle gama oriente entre av. osiris sur y calle alfa sur; colonia lak´iin. 60.-Av. osiris sur entre calle gama oriente y calle asteroide oriente; colonia lak´iin. 61.-Calle 2 norte bis entre av. 10 norte, rotonda; fraccionamiento palmas I. 62.-Calle 2 norte bis entre av. 10 norte y av. 5 bis norte; fraccionamiento xul-ka´a. 63.-Calle osiris norte entre calle 2 oriente y calle 4 oriente; colonia centro. 64.-Calle 4 oriente entre calle beta norte y calle osiris norte; colonia centro. 65.-Calle 2 oriente entre calle osiris norte y calle beta norte; colonia centro. 66.-Calle beta norte entre calle 4 oriente y calle 2 oriente; colonia centro. 67.-Calle 2 norte bis entre av. 5 bis norte y av. 10 norte, camellón central; fraccionamiento xul-ka´a. 68.-Calle 2 norte bis entre av. 5 bis norte y av. 5, camellón central; fraccionamiento xul-ka´a. 69.-Av. la selva entre av. 5 y calle rio caliente, camellón central; colonia tumben kaa. 70.-Av. la selva entre calle rio caliente y calle rio la concordia, camellón central; colonia tumben kaa. 71.-Av. la selva entre calle rio la concordia y calle rio la venta, camellón central; colonia tumben kaa. 72.-Calle 2 norte bis entre calle ku´uk y calle sacxikin; fraccionamiento xul-ka´a. 73.-Calle 2 norte bis entre calle sacxikin y av. 5 bis norte; fraccionamiento xul-ka´a. 74.-Calle 2 norte bis entre av. 5 bis norte y av. 5, lateral izquierdo; fraccionamiento xul-ka´a				

ACTIVIDADES REALIZADAS	DIRECCIÓN	ÁREA DE TRABAJO EN JARDINERÍA	ÁREA DE TRABAJO EN PEPENA	TOTAL, ÁRBOLES PODADOS	TOTAL, DE SERVICIOS
	75.-Calle 2 norte bis entre av. 5 bis norte y av. 5, lateral derecho; fraccionamiento xul-ka´a. 76.-Av. la selva entre av. 5 y calle rio caliente, lateral izquierdo; colonia tumben kaa. 77.-Av. la selva entre av. 5 y calle maya balam, lateral derecho; colonia ejido norte. 78.-Av. la selva entre calle rio la concordia y calle rio el playon, lateral izquierdo; colonia tumben kaa. 79.-Av. la selva entre calle maya balam y calle 6, lateral derecho; colonia ejido norte. 80.-Av. la selva entre calle 6 y calle 8, lateral derecho; colonia ejido norte. 81.-Av. la selva entre calle rio otate y calle xcaret, lateral izquierdo; colonia ejido norte. 82.-Av. la selva entre calle rio de la venta y calle rio otate, camellón central; colonia tumben kaa. 83.-Av. la selva entre calle rio otate y calle xcaret, camellón central; colonia tumben kaa. 84.-Av. la selva entre calle xcaret y av. 2, camellón central; colonia tumben kaa. 85.-Av. la selva entre av. 2 y calle zacil ha, camellón central; colonia tumben kaa. 86.-Av. la selva entre calle zacil ha y calle cocodrilo, camellón central; colonia tumbenkaa. 87.-Av. la selva entre calle cocodriloy calle 31, camellón central; colonia tumben kaa. 88.-Av. la selva entre calle xcaret y av. 2, lateral izquierdo; colonia tumben kaa. 89.-Av. la selva entre av. 2 y calle 31, lateral izquierdo; colonia tumben kaa. 90.-Av. la selva entre calle 31 y av. tepezcuintle, lateral izquierdo; colonia tumben kaa. 91.-Av. la selva entre calle 27 y calle 25, lateral izquierdo; colonia tumben kaa. 92.-Av. la selva entre calle 23 y calle 19, lateral izquierdo; colonia tumben kaa. 93.-Av. la selva entre calle 19 y calle 17, lateral izquierdo; colonia tumben kaa. 94.-Av. la selva entre calle xcaret y calle tauro, lateral derecho; colonia ejido norte. 95.-Av. la selva entre calle tauro y calle zacil ha, lateral derecho; colonia ejido norte. 96.-Av. la selva entre calle zacil ha y calle cocodrilo, lateral derecho; colonia ejido norte. 97.-Av. la selva entre calle cocodrilo y calle león, lateral derecho; colonia ejido norte. 98.-Av. la selva entre calle león y calle jaguar, lateral derecho; colonia ejido norte. 99.-Av. la selva entre av. tepezcuintle y calle faisán, lateral derecho; colonia ejido norte. 100.-Av. la selva entre calle faisán y calle quetzal, lateral derecho; colonia ejido norte. 101.-Av. la selva entre calle quetzal y calle jabalí, lateral derecho; colonia ejido norte. 102.-Av. la selva entre calle jabalí y calle venado, lateral derecho; colonia ejido norte. 103.-Av. la selva entre calle venado y calle tejón, lateral derecho; colonia ejido norte.				

H. AYUNTAMIENTO DE TULUM
ADMINISTRACIÓN 2024-2027
DIRECCIÓN GENERAL DE SERVICIOS PÚBLICOS MUNICIPALES
DIRECCIÓN DE CALLES, PARQUES Y JARDINES

ACTIVIDADES REALIZADAS	DIRECCIÓN	ÁREA DE TRABAJO EN JARDINERÍA	ÁREA DE TRABAJO EN PEPENA	TOTAL, ÁRBOLES PODADOS	TOTAL, DE SERVICIOS
Chapeo	1.-Av. ook-k´ot entre av. kukulkán y calle omega norte; colonia mayapax. 2.-Av. ook-k´ot entre calle omega norte y calle alfa norte; colonia mayapax.	570	0	0	2
Poda de plantas	1.-Av. kukulkán entre calle júpiter norte, unidad deportiva de Tulum; colonia luna. 2.-Av. Tulum entre calle acuario sur y calle júpiter sur, camellón central; colonia maya. 3.-Av. Tulum oriente entre calle júpiter sur y calle alfa sur, camellón central; colonia centro. 4.-Av. Tulum oriente entre calle alfa sur y av. osiris sur, camellón central; colonia centro. 5.-Av. Tulum oriente entre calle alfa sur y av. osiris sur; colonia centro.	8,820	0	2	0
Poda de árboles	1.-Av. Tulum oriente entre calle osiris norte y calle alfa norte; colonia centro. 2.-Calle alfa sur entre av. Tulum, parque dos aguas; colonia centro.	0		9	2
Pepe de basura y plásticos	1.-Av. cobá sur entre av. juanek y calle labnah; fraccionamiento aldea zama. 2.-Av. cobá sur entre calle labnah y av. aldea zama; fraccionamiento aldea zama. 3.-Av. cobá sur entre av. aldea zama; fraccionamiento aldea zama. 4.-Av. cobá sur entre av. aldea zama hasta la costera. 5.-La costera entre av. cobá sur hasta mirador by azulik. 6.-Calle asteroide oriente entre av. cobá sur y calle escorpión sur; colonia sac be. 7.-Av. kukulkán entre calle júpiter norte, unidad deportiva de Tulum; colonia luna. 8.-Av. kukulkán entre calle júpiter norte, unidad deportiva de Tulum; colonia luna. 9.-Calle 7 sur entre calle palenque y calle asunción; colonia la veleta. 10.-Calle 7 sur entre calle 8 sur y calle 6 sur; colonia la veleta. 11.-Av. ook-k´ot entre av. kukulkán y calle omega norte; colonia mayapax. 12.-Av. ook-k´ot entre calle omega norte y calle alfa norte; colonia mayapax. 13.-Av. ook-k´ot entre calle osiris norte y calle beta norte; colonia mayapax. 14.-Calle chikil entre av. ook-k´ot y calle tun-k´ul; colonia mayapax. 15.-Av. ook-k´ot entre calle chikil y calle orión norte; colonia mayapax. 16.-Av. ook-k´ot entre calle orión norte y calle centauro norte; colonia mayapax. 17.-Av. ook-k´ot entre calle centauro norte y av. satélite norte; colonia mayapax. 18.-Av. ook-k´ot entre av. satélite norte y calle géminis norte; colonia mayapax. 19.-Av. ook-k´ot entre calle géminis norte y av. cobá; fraccionamiento guerra de castas. 20.-Av. osiris sur entre av. Tulum y calle andrómeda oriente; colonia centro. 21.-Av. osiris sur entre calle andrómeda oriente y calle sol oriente; colonia centro		146,310.50	0	112

ACTIVIDADES REALIZADAS	DIRECCIÓN	ÁREA DE TRABAJO EN JARDINERÍA	ÁREA DE TRABAJO EN PEPENA	TOTAL, ÁRBOLES PODADOS	TOTAL, DE SERVICIOS
	22.-Av. osiris sur entre calle sol oriente y calle venus oriente; colonia lak´iin. 23.-Av. osiris sur entre calle venus oriente y calle neptuno oriente; colonia lak´iin. 24.-Av. osiris sur entre calle neptuno oriente y calle gama oriente; colonia lak´iin. 25.-Av. osiris sur entre calle gama oriente y calle asteroide oriente; colonia lak´iin. 26.-Av. osiris sur entre calle asteroide oriente y calle mercurio oriente; colonia lak´iin. 27.-Calle jaaleeb entre calle sacxikin y calle cha´ab, parque del fraccionamiento xul-ka´a. 28.-Av. Tulum entre calle palenque y av. kukulkán, camellón central; colonia la veleta. 29.-Av. Tulum entre calle acuario sur y calle júpiter sur, camellón central; colonia maya. 30.-Av. Tulum oriente entre calle júpiter sur y calle alfa sur, camellón central; colonia centro. 31.-Av. Tulum oriente entre calle alfa sur y av. osiris sur, camellón central; colonia centro. 32.-Av. Tulum entre calle acuario norte y calle júpiter norte, lateral norte; colonia luna. 33.-Av. Tulum entre calle acuario sur y calle júpiter sur, lateral sur; colonia maya. 34.-Av. Tulum oriente entre calle júpiter norte y calle alfa norte, lateral norte; colonia centro. 35.-Av. Tulum oriente entre calle júpiter sur y calle alfa sur, lateral sur; colonia centro. 36.-Av. Tulum oriente entre calle alfa norte y calle osiris norte, lateral norte; colonia centro. 37.-Av. Tulum oriente entre calle osiris norte y calle beta norte, lateral norte; colonia centro. 38.-Av. Tulum oriente entre calle beta norte y calle orión norte, lateral norte; colonia centro. 39.-Av. Tulum oriente entre calle orión norte y calle centauro norte, lateral norte; colonia centro. 40.-Av. satélite sur entre av. Tulum oriente y calle andrómeda oriente, camellón central; colonia centro. 41.-Av. satélite sur entre calle andrómeda oriente y calle sol oriente, camellón central; colonia centro. 42.-Av. satélite sur entre calle sol oriente y calle venus oriente, camellón central; colonia lak´iin. 43.-Av. satélite sur entre calle venus oriente y calle neptuno oriente, camellón central; colonia lak´iin. 44.-Av. satélite sur entre calle neptuno oriente y calle gama oriente, camellón central; colonia lak´iin. 45.-Calle 2 poniente entre calle cáncer norte y calle acuario norte; colonia luna. 46.-Calle acuario norte entre calle 2 poniente y calle 4 poniente; colonia luna. 47.-Calle cáncer norte entre calle sagitario poniente y calle 2 poniente; colonia luna. 48.-Calle sacxikin entre calle jaaleeb y calle kitam; fraccionamiento xul-ka´a. 49.-Calle sacxikin entre calle jaaleeb y calle chacmool, escuela primaria Tulum; fraccionamiento xul-ka´a.				

ACTIVIDADES REALIZADAS	DIRECCIÓN	ÁREA DE TRABAJO EN JARDINERÍA	ÁREA DE TRABAJO EN PEPENA	TOTAL, ÁRBOLES PODADOS	TOTAL, DE SERVICIOS
	50.-Av. Tulum entre av. kukulkán y calle saturno poniente, camellón central; colonia maya. 51.-Av. Tulum entre calle saturno poniente y calle sol poniente; colonia maya. 52.-Av. Tulum entre calle sol poniente y calle acuario sur, camellón central; colonia maya. 53.-Av. 10 norte entre av. Tulum y calle 2 norte bis, ciclovía; fraccionamiento palmas l. 54.-Av. 10 norte entre av. Tulum y calle 2 norte bis; fraccionamiento palmas l. 55.-Calle polar poniente entre calle alfa norte y calle osiris norte; colonia centro. 56.-Av. satélite norte entre calle polar poniente y av. Tulum oriente, camellón central; colonia centro. 57.-Calle polar poniente entre calle acuario norte y calle júpiter norte; colonia luna. 58.-Calle 6 oriente entre av. cobá norte, dirección general de bienestar Tulum; fraccionamiento villas Tulum. 59.-Av. osiris sur entre calle gama oriente y calle mercurio oriente, unidad de salud bienestar Tulum; colonia lak´iin. 60.-Calle gama oriente entre av. osiris sur y calle alfa sur, polideportivo pokta pok; colonia lak´iin. 61.-Calle mercurio oriente entre calle alfa sur, centro de desarrollo comunitario; colonia lak´iin. 62.-Calle mercurio oriente entre calle alfa sur y av. osiris sur; colonia lak´iin. 63.-Calle alfa sur entre calle gama oriente y calle mercurio oriente; colonia lak´iin. 64.-Calle gama oriente entre av. osiris sur y calle alfa sur; colonia lak´iin. 65.-Av. osiris sur entre calle gama oriente y calle asteroide oriente; colonia lak´iin. 66.-Calle 2 norte bis entre av. 10 norte, rotonda; fraccionamiento palmas l. 67.-Calle 2 norte bis entre av. 10 norte y av. 5 bis norte; fraccionamiento xul-ka´a. 68.-Calle osiris norte entre calle 2 oriente y calle 4 oriente; colonia centro. 69.-Calle 4 oriente entre calle beta norte y calle osiris norte; colonia centro. 70.-Calle 2 oriente entre calle osiris norte y calle beta norte; colonia centro. 71.-Calle beta norte entre calle 4 oriente y calle 2 oriente; colonia centro. 72.-Calle 2 norte bis entre av. 5 bis norte y av. 10 norte, camellón central; fraccionamiento xul-ka´a. 73.-Calle 2 norte bis entre av. 5 bis norte y av. 5, camellón central; fraccionamiento xul-ka´a. 74.-Av. la selva entre av. 5 y calle rio caliente, camellón central; colonia tumben kaa. 75.-Av. la selva entre calle rio caliente y calle rio la concordia, camellón central; colonia tumben kaa. 76.-Av. la selva entre calle rio la concordia y calle rio la venta, camellón central; colonia tumben kaa77.-Calle 2 norte bis entre calle ku´uk y calle sacxikin; fraccionamiento xul-ka´a. 78.-Calle 2 norte bis entre calle sacxikin y av. 5 bis norte; fraccionamiento xul-ka´a.				

ACTIVIDADES REALIZADAS	DIRECCIÓN	ÁREA DE TRABAJO EN JARDINERÍA	ÁREA DE TRABAJO EN PEPENA	TOTAL, ÁRBOLES PODADOS	TOTAL, DE SERVICIOS
	79.-Calle 2 norte bis entre av. 5 bis norte y av. 5, lateral izquierdo; fraccionamiento xul-ka´a. 80.-Calle 2 norte bis entre av. 5 bis norte y av. 5, lateral derecho; fraccionamiento xul-ka´a. 81.-Av. la selva entre av. 5 y calle rio caliente, lateral izquierdo; colonia tumben kaa. 82.-Av. la selva entre av. 5 y calle maya balam lateral derecho; colonia ejido norte. 83.-Av. la selva entre calle rio la concordia y calle rio el playon, lateral izquierdo; colonia tumben kaa. 84.-Av. la selva entre calle maya balam y calle 6, lateral derecho; colonia ejido norte. 85.-Av. la selva entre calle 6 y calle 8, lateral derecho; colonia ejido norte. 86.-Av. la selva entre calle rio otate y calle xcaret, lateral izquierdo; colonia ejido norte. 87.-Av. la selva entre calle rio de la venta y calle rio otate, camellón central; colonia tumben kaa. 88.-Av. la selva entre calle rio otate y calle xcaret, camellón central; colonia tumben kaa. 89.-Av. la selva entre calle xcaret y av. 2, camellón central; colonia tumben kaa. 90.-Av. la selva entre av. 2 y calle zacil ha, camellón central; colonia tumben kaa. 91.-Av. la selva entre calle zacil ha y calle cocodrilo, camellón central; colonia tumben kaa. 92.-Av. la selva entre calle cocodrilo y calle 31, camellón central; colonia tumben kaa. 93.-Av. la selva entre calle xcaret y av. 2, lateral izquierdo; colonia tumben kaa. 94.-Av. la selva entre av. 2 y calle 31, lateral izquierdo; colonia tumben kaa. 95.-Av. la selva entre calle 31 y av. tepezcuintle, lateral izquierdo; colonia tumben kaa. 96.-Av. la selva entre calle 27 y calle 25, lateral izquierdo; colonia tumben kaa. 97.-Av. la selva entre calle 23 y calle 19, lateral izquierdo; colonia tumben kaa. 98.-Av. la selva entre calle 19 y calle 17, lateral izquierdo; colonia tumben kaa. 99.-Av. la selva entre calle xcaret y calle tauro, lateral derecho; colonia ejido norte. 100.-Av. la selva entre calle tauro y calle zacil ha, lateral derecho; colonia ejido norte. 101.-Av. la selva entre calle zacil ha y calle cocodrilo, lateral derecho; colonia ejido norte. 102.-Av. la selva entre calle cocodrilo y calle león, lateral derecho; colonia ejido norte. 103.-Av. la selva entre calle león y calle jaguar, lateral derecho; colonia ejido norte. 104.-Av. la selva entre av. tepezcuintle y calle faisán, lateral derecho; colonia ejido norte. 105.-Av. la selva entre calle faisán y calle quetzal, lateral derecho; colonia ejido norte. 106.-Av. la selva entre calle quetzal y calle jabalí, lateral derecho; colonia ejido norte.				

ACTIVIDADES REALIZADAS	DIRECCIÓN	ÁREA DE TRABAJO EN JARDINERÍA	ÁREA DE TRABAJO EN PEPENA	TOTAL, ÁRBOLES PODADOS	TOTAL, DE SERVICIOS
	107.-Av. la selva entre calle jabalí y calle venado, lateral derecho; colonia ejido norte. 108.-Av. la selva entre calle venado y calle tejón, lateral derecho; colonia ejido norte. 109.-Av. la selva entre calle tejón y calle golondrinas, lateral derecho, colonia ejido norte. 110.-Av. la selva entre calle golondrinas y calle gallinolas, lateral derecho; colonia ejido norte. 111.-Av. la selva entre calle gallinolas y calle gavilanes, lateral derecho; colonia ejido norte. 112.-Av. Tulum oriente entre calle sagitario oriente, sendero verde; fraccionamiento villas Tulum.				
		158,435.50	146,310.50	9	236

LUNES 02 DE FEBRERO (DIA INHÁBIL)
MARTES 03 DE FEBRERO

Poda de maleza:
Av. cobá sur entre av. juanek y calle labnah; fraccionamiento aldea zama.

Poda de maleza:
Av. cobá sur entre calle labnah y av. aldea zama; fraccionamiento aldea zama.

Poda de maleza:
Av. cobá sur entre av. aldea zama; fraccionamiento aldea zama.

MARTES 03 DE FEBRERO

Pepena de basura y plástico:
Av. cobá sur entre av. juanek y calle labnah; fraccionamiento aldea zama.

Pepena de basura y plástico:
Av. cobá sur entre calle labnah y av. aldea zama; fraccionamiento aldea zama.

Pepena de basura y plástico:
Av. cobá sur entre av. aldea zama; fraccionamiento aldea zama.

MIÉRCOLES 04 DE FEBRERO

Poda de maleza:
Av. cobá sur entre av. aldea zama hasta la costera.

Poda de maleza:
La costera entre av. cobá sur hasta mirador by azulik.

MIÉRCOLES 04 DE FEBRERO

Pepena de basura y plástico:
Av. cobá sur entre av. aldea zama hasta la costera.

Pepena de basura y plástico:
La costera entre av. cobá sur hasta mirador by azulik.

JUEVES 05 DE FEBRERO

Poda de césped:
Av. kukulkán entre calle júpiter norte, unidad deportiva de Tulum; colonia luna.

JUEVES 05 DE FEBRERO

Poda de maleza:
Calle asteroide oriente entre av. cobá sur y calle escorpión sur; colonia sac be.

JUEVES 05 DE FEBRERO

Pepena de basura y plástico:
Calle asteroide oriente entre av. cobá sur y calle escorpión sur; colonia sac be.

Pepena de basura y plástico:
Av. kukulkán entre calle júpiter norte, unidad deportiva de Tulum; colonia luna.

VIERNES 06 DE FEBRERO

Poda de césped:
Av. kukulkán entre calle júpiter norte, unidad deportiva de Tulum; colonia luna.

VIERNES 06 DE FEBRERO

Poda de plantas:
Av. kukulkán entre calle júpiter norte, unidad deportiva de Tulum; colonia luna.

VIERNES 06 DE FEBRERO

Pepena de basura y plástico:
Av. kukulkán entre calle júpiter norte, unidad deportiva de Tulum; colonia luna.

SÁBADO 07 DE FEBRERO

Poda de maleza:
Calle 7 sur entre calle palenque y calle asunción; colonia la veleta.

Poda de maleza:
Calle 7 sur entre calle 8 sur y calle 6 sur; colonia la veleta.

SÁBADO 07 DE FEBRERO

Pepena de basura y plástico:
Calle 7 sur entre calle palenque y calle asunción; colonia la veleta.

Pepena de basura y plástico:
Calle 7 sur entre calle 8 sur y calle 6 sur; colonia la veleta.

LUNES 09 DE FEBRERO

Poda de maleza:
Av. ook-k´ot entre av. kukulkán y calle omega norte; colonia mayapax.

Poda de maleza:
Av. ook-k´ot entre calle omega norte y calle alfa norte; colonia mayapax.

Poda de maleza:
Av. ook-k´ot entre calle osiris norte y calle beta norte; colonia mayapax.

Poda de maleza:
Calle chikil entre av. ook-k´ot y calle tun-k´ul; colonia mayapax.

LUNES 09 DE FEBRERO

Poda de maleza:
Av. ook-k´ot entre calle chikil y calle orión norte; colonia mayapax.

Poda de maleza:
Av. ook-k´ot entre calle orión norte y calle centauro norte; colonia mayapax.

Poda de maleza:
Av. ook-k´ot entre calle centauro norte y av. satélite norte; colonia mayapax.

Poda de maleza:
Av. ook-k´ot entre av. satélite norte y calle géminis norte; colonia mayapax.

LUNES 09 DE FEBRERO

Poda de maleza:
Av. ook-k´ot entre calle géminis norte y av. cobá; fraccionamiento guerra de castas.

LUNES 09 DE FEBRERO

Chapeo:
Av. ook-k´ot entre av. kukulkán y calle omega norte; colonia mayapax.

Chapeo:
Av. ook-k´ot entre calle omega norte y calle alfa norte; colonia mayapax.

LUNES 09 DE FEBRERO

Pepena de basura y plástico:
Av. ook-k´ot entre av. kukulkán y calle omega norte; colonia mayapax.

Pepena de basura y plástico:
Av. ook-k´ot entre calle omega norte y calle alfa norte; colonia mayapax.

Pepena de basura y plástico:
Av. ook-k´ot entre calle osiris norte y calle beta norte; colonia mayapax.

Pepena de basura y plástico:
Calle chikil entre av. ook-k´ot y calle tun-k´ul; colonia mayapax.

LUNES 09 DE FEBRERO

Pepena de basura y plástico:
Av. ook-k´ot entre calle chikil y calle orión norte; colonia mayapax.

Pepena de basura y plástico:
Av. ook-k´ot entre calle orión norte y calle centauro norte; colonia mayapax.

Pepena de basura y plástico:
Av. ook-k´ot entre calle centauro norte y av. satélite norte; colonia mayapax.

Pepena de basura y plástico:
Av. ook-k´ot entre av. satélite norte y calle géminis norte; colonia mayapax.

LUNES 09 DE FEBRERO

Pepena de basura y plástico:
Av. ook-k´ot entre calle géminis norte y av. cobá; fraccionamiento guerra de castas.

MARTES 10 DE FEBRERO

Poda de maleza:
Av. osiris sur entre av. Tulum y calle andrómeda oriente; colonia centro.

Poda de maleza:
Av. osiris sur entre calle andrómeda oriente y calle sol oriente; colonia centro.

Poda de maleza:
Av. osiris sur entre calle sol oriente y calle venus oriente; colonia lak´iin.

Poda de maleza:
Av. osiris sur entre calle venus oriente y calle neptuno oriente; colonia lak´iin.

MARTES 10 DE FEBRERO

Poda de maleza:
Av. osiris sur entre calle neptuno oriente y calle gama oriente; colonia lak´iin.

Poda de maleza:
Av. osiris sur entre calle gama oriente y calle asteroide oriente; colonia lak´iin.

Poda de maleza:
Av. osiris sur entre calle asteroide oriente y calle mercurio oriente; colonia lak´iin.

Poda de maleza:
Calle jaaleeb entre calle sacxikin y calle cha´ab, parque del fraccionamiento xul-ka´a.

MARTES 10 DE FEBRERO

Pepena de basura y plástico:
Av. osiris sur entre av. Tulum y calle andrómeda oriente; colonia centro.

Pepena de basura y plástico:
Av. osiris sur entre calle andrómeda oriente y calle sol oriente; colonia centro.

Pepena de basura y plástico:
Av. osiris sur entre calle sol oriente y calle venus oriente; colonia lak´iin.

Pepena de basura y plástico:
Av. osiris sur entre calle venus oriente y calle neptuno oriente; colonia lak´iin.

MARTES 10 DE FEBRERO

Pepena de basura y plástico:
Av. osiris sur entre calle neptuno oriente y calle gama oriente; colonia lak´iin.

Pepena de basura y plástico:
Av. osiris sur entre calle gama oriente y calle asteroide oriente; colonia lak´iin.

Pepena de basura y plástico:
Av. osiris sur entre calle asteroide oriente y calle mercurio oriente; colonia lak´iin.

Pepena de basura y plástico:
Calle jaaleeb entre calle sacxikin y calle cha´ab, parque del fraccionamiento xul-ka´a.

MIÉRCOLES 11 DE FEBRERO

Poda de césped:
Av. Tulum entre calle palenque y av. kukulkán, camellón central; colonia la veleta.

MIÉRCOLES 11 DE FEBRERO

Pepena de basura y plástico:
Av. Tulum entre calle palenque y av. kukulkán, camellón central; colonia la veleta.

JUEVES 12 DE FEBRERO

Poda de césped:
Av. Tulum entre calle acuario sur y calle júpiter sur, camellón central; colonia maya.

Poda de césped:
Av. Tulum oriente entre calle alfa sur y av. osiris sur, camellón central; colonia centro.

JUEVES 12 DE FEBRERO

Poda de maleza:
Av. Tulum oriente entre calle alfa sur y av. osiris sur; colonia centro.

Poda de maleza:
Av. Tulum oriente entre av. osiris sur y calle beta sur; colonia centro.

JUEVES 12 DE FEBRERO

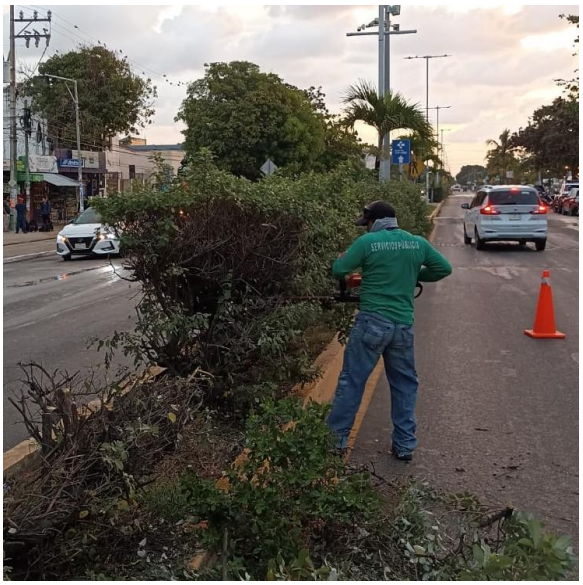 Poda de plantas: Av. Tulum entre calle acuario sur y calle júpiter sur, camellón central; colonia maya.	 Poda de plantas: Av. Tulum oriente entre calle júpiter sur y calle alfa sur, camellón central; colonia centro.
 Poda de plantas: Av. Tulum oriente entre calle alfa sur y av. osiris sur, camellón central; colonia centro.	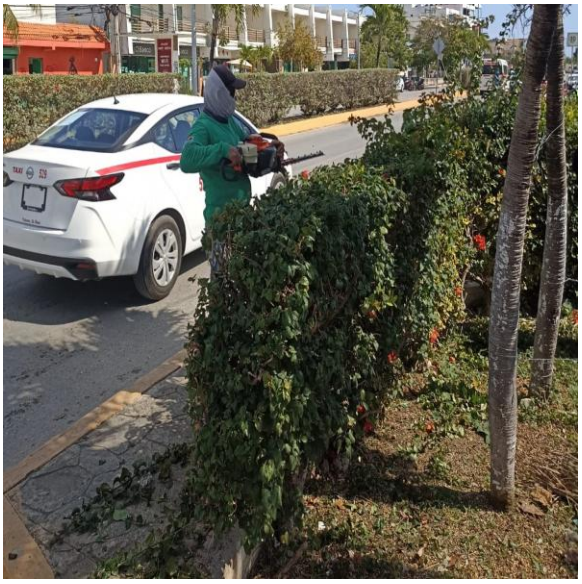 Poda de plantas: Av. Tulum oriente entre calle alfa sur y av. osiris sur; colonia centro.

JUEVES 12 DE FEBRERO

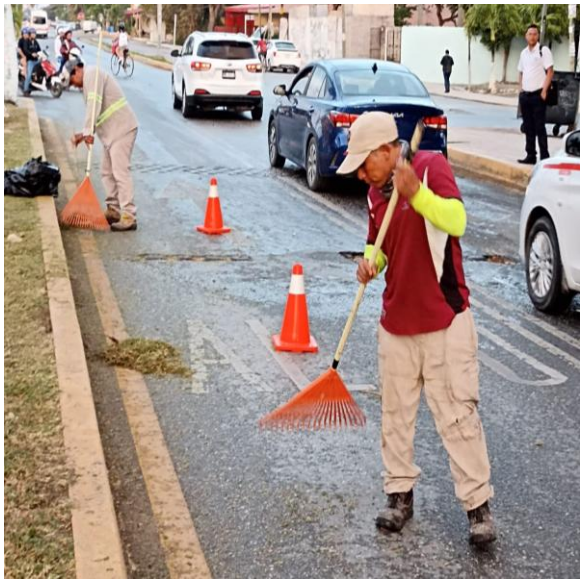

Pepena de basura y plástico:
Av. Tulum entre calle acuario sur y calle júpiter sur, camellón central; colonia maya.

Pepena de basura y plástico:
Av. Tulum oriente entre calle júpiter sur y calle alfa sur, camellón central; colonia centro.

Pepena de basura y plástico:
Av. Tulum oriente entre calle alfa sur y av. osiris sur, camellón central; colonia centro.

VIERNES 13 DE FEBRERO

Poda de maleza:
Av. Tulum entre calle acuario norte y calle júpiter norte, lateral norte; colonia luna.

Poda de maleza:
Av. Tulum entre calle acuario sur y calle júpiter sur, lateral sur; colonia maya.

Poda de maleza:
Av. Tulum oriente entre calle júpiter norte y calle alfa norte, lateral norte; colonia centro.

Poda de maleza:
Av. Tulum oriente entre calle júpiter sur y calle alfa sur, lateral sur; colonia centro.

VIERNES 13 DE FEBRERO

Poda de maleza:
Av. Tulum oriente entre calle alfa norte y calle osiris norte, lateral norte; colonia centro.

Poda de maleza:
Av. Tulum oriente entre calle osiris norte y calle beta norte, lateral norte; colonia centro.

Poda de maleza:
Av. Tulum oriente entre calle beta norte y calle orión norte, lateral norte; colonia centro.

Poda de maleza:
Av. Tulum oriente entre calle orión norte y calle centauro norte, lateral norte; colonia centro.

VIERNES 13 DE FEBRERO

Poda de maleza:
Av. satélite sur entre av. Tulum oriente y calle andrómeda oriente, camellón central; colonia centro.

Poda de maleza:
Av. satélite sur entre calle andrómeda oriente y calle sol oriente, camellón central; colonia centro.

Poda de maleza:
Av. satélite sur entre calle sol oriente y calle venus oriente, camellón central; colonia lak´iin.

Poda de maleza:
Av. satélite sur entre calle venus oriente y calle neptuno oriente, camellón central; colonia lak´iin.

VIERNES 13 DE FEBRERO

Poda de maleza:
Av. satélite sur entre calle neptuno oriente y calle gama oriente, camellón central; colonia lak´iin.

Poda de maleza:
Av. satélite sur entre calle gama oriente y calle asteroide oriente, camellón central; colonia lak´iin.

VIERNES 13 DE FEBRERO

Pepena de basura y plástico:
Av. Tulum entre calle acuario norte y calle júpiter norte, lateral norte; colonia luna.

Pepena de basura y plástico:
Av. Tulum entre calle acuario sur y calle júpiter sur, lateral sur; colonia maya.

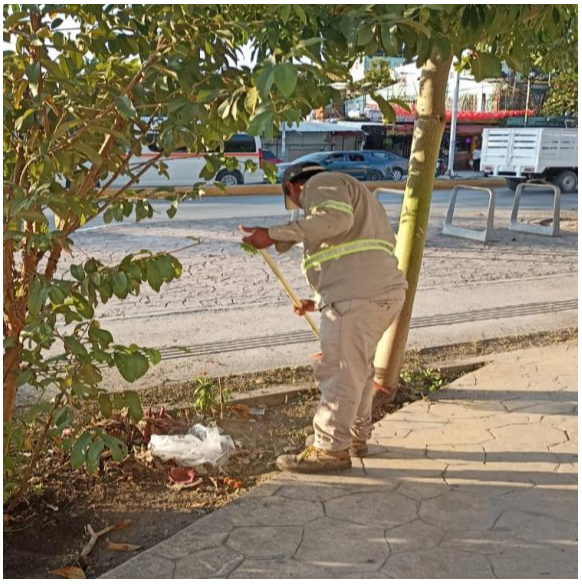

Pepena de basura y plástico:
Av. Tulum oriente entre calle júpiter norte y calle alfa norte, lateral norte; colonia centro.

Pepena de basura y plástico:
Av. Tulum oriente entre calle júpiter sur y calle alfa sur, lateral sur; colonia centro.

VIERNES 13 DE FEBRERO

Pepena de basura y plástico:
Av. Tulum oriente entre calle alfa norte y calle osiris norte, lateral norte; colonia centro.

Pepena de basura y plástico:
Av. Tulum oriente entre calle osiris norte y calle beta norte, lateral norte; colonia centro.

Pepena de basura y plástico:
Av. Tulum oriente entre calle beta norte y calle orión norte, lateral norte; colonia centro.

Pepena de basura y plástico:
Av. Tulum oriente entre calle orión norte y calle centauro norte, lateral norte; colonia centro.

VIERNES 13 DE FEBRERO

Pepena de basura y plástico:
Av. satélite sur entre av. Tulum oriente y calle andrómeda oriente, camellón central; colonia centro.

Pepena de basura y plástico:
Av. satélite sur entre calle andrómeda oriente y calle sol oriente, camellón central; colonia centro.

Pepena de basura y plástico:
Av. satélite sur entre calle sol oriente y calle venus oriente, camellón central; colonia lak´iin.

Pepena de basura y plástico:
Av. satélite sur entre calle venus oriente y calle neptuno oriente, camellón central; colonia lak´iin.

VIERNES 13 DE FEBRERO

Pepena de basura y plástico:
Av. satélite sur entre calle neptuno oriente y calle gama oriente, camellón central; colonia lak´iin.

SÁBADO 14 DE FEBRERO

Poda de maleza:
Calle 2 poniente entre calle cáncer norte y calle acuario norte; colonia luna.

Poda de maleza:
Calle acuario norte entre calle 2 poniente y calle 4 poniente; colonia luna.

Poda de maleza:
Calle cáncer norte entre calle sagitario poniente y calle 2 poniente; colonia luna.

SÁBADO 14 DE FEBRERO

Pepena de basura y plástico:
Calle 2 poniente entre calle cáncer norte y calle acuario norte; colonia luna.

Pepena de basura y plástico:
Calle acuario norte entre calle 2 poniente y calle 4 poniente; colonia luna.

Pepena de basura y plástico:
Calle cáncer norte entre calle sagitario poniente y calle 2 poniente; colonia luna.

LUNES 16 Y MARTES 17 DE FEBRERO (DÍAS INHÁBILES)
MIÉRCOLES 18 DE FEBRERO

Poda de césped:
Av. Tulum entre av. kukulkán y calle saturno poniente, camellón central; colonia maya.

Poda de césped:
Av. Tulum entre calle saturno poniente y calle sol poniente; colonia maya.

Poda de césped:
Av. Tulum entre calle sol poniente y calle acuario sur, camellón central; colonia maya.

MIÉRCOLES 18 DE FEBRERO

Poda de maleza:
Calle sacxikin entre calle jaaleeb y calle kitam; fraccionamiento xul-ka´a.

Poda de maleza:
Calle sacxikin entre calle kitam y calle chacmool; fraccionamiento xul-ka´a.

Poda de maleza:
Calle sacxikin entre calle jaaleeb y calle chacmool, escuela primaria Tulum; fraccionamiento xul-ka´a.

MIÉRCOLES 18 DE FEBRERO

Pepena de basura y plástico:
Calle sacxikin entre calle jaaleeb y calle kitam; fraccionamiento xul-ka´a.

Pepena de basura y plástico:
Calle sacxikin entre calle jaaleeb y calle chacmool, escuela primaria Tulum; fraccionamiento xul-ka´a.

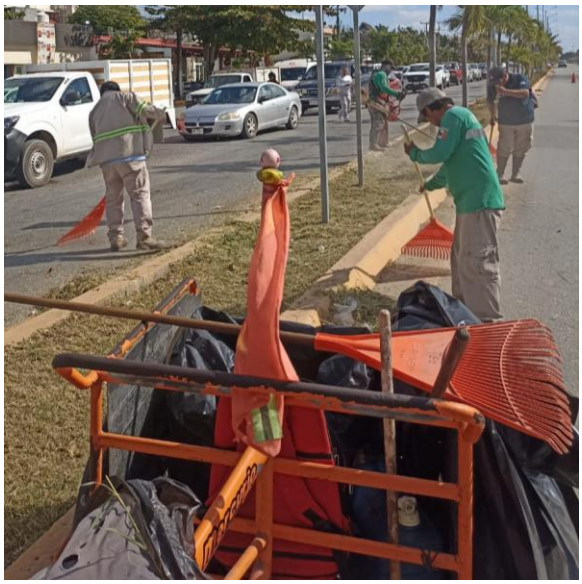

Pepena de basura y plástico:
Av. Tulum entre av. kukulkán y calle saturno poniente, camellón central; colonia maya.

Pepena de basura y plástico:
Av. Tulum entre calle saturno poniente y calle sol poniente; colonia maya.

MIÉRCOLES 18 DE FEBRERO

Pepena de basura y plástico:
Av. Tulum entre calle sol poniente y calle acuario sur, camellón central; colonia maya.

JUEVES 19 DE FEBRERO

Poda de maleza:
Av. 10 norte entre av. Tulum y calle 2 norte bis, ciclovía; fraccionamiento palmas I.

JUEVES 19 DE FEBRERO

Pepena de basura y plástico:
Av. 10 norte entre av. Tulum y calle 2 norte bis, ciclovía; fraccionamiento palmas I.

VIERNES 20 DE FEBRERO

Poda de maleza:
Av. 10 norte entre av. Tulum y calle 2 norte bis; fraccionamiento palmas I.

Poda de maleza:
Calle polar poniente entre calle alfa norte y calle osiris norte; colonia centro.

Poda de maleza:
Av. satélite norte entre calle polar poniente y av. Tulum oriente, camellón central; colonia centro.

Poda de maleza:
Calle polar poniente entre calle acuario norte y calle júpiter norte; colonia luna.

VIERNES 20 DE FEBRERO

Poda de maleza:
Calle 6 oriente entre av. cobá norte, dirección general de bienestar Tulum; fraccionamiento villas Tulum.

VIERNES 20 DE FEBRERO

Poda de árboles:
Av. Tulum oriente entre calle osiris norte y calle alfa norte; colonia centro.

VIERNES 20 DE FEBRERO

Pepena de basura y plástico:
Av. 10 norte entre av. Tulum y calle 2 norte bis; fraccionamiento palmas I.

Pepena de basura y plástico:
Calle polar poniente entre calle alfa norte y calle osiris norte; colonia centro.

Pepena de basura y plástico:
Av. satélite norte entre calle polar poniente y av. Tulum oriente, camellón central; colonia centro.

Pepena de basura y plástico:
Calle polar poniente entre calle acuario norte y calle júpiter norte; colonia luna.

VIERNES 20 DE FEBRERO

Pepena de basura y plástico:
Calle 6 oriente entre av. cobá norte, dirección general de bienestar Tulum; fraccionamiento villas Tulum.

SÁBADO 21 DE FEBRERO

Poda de árboles:
Calle alfa sur entre av. Tulum, parque dos aguas; colonia centro.

LUNES 23 DE FEBRERO

Poda de maleza:
Av. osiris sur entre calle gama oriente y calle mercurio oriente, unidad de salud bienestar Tulum; colonia lak´iin.

Poda de maleza:
Calle gama oriente entre av. osiris sur y calle alfa sur, polideportivo pokta pok; colonia lak´iin.

LUNES 23 DE FEBRERO

Pepena de basura y plástico:
Av. osiris sur entre calle gama oriente y calle mercurio oriente, unidad de salud bienestar Tulum; colonia lak´iin.

Pepena de basura y plástico:
Calle gama oriente entre av. osiris sur y calle alfa sur, polideportivo pokta pok; colonia lak´iin.

MARTES 24 DE FEBRERO

Poda de maleza:
Calle mercurio oriente entre calle alfa sur, centro de desarrollo comunitario; colonia lak´iin.

Poda de maleza:
Calle mercurio oriente entre calle alfa sur y av. osiris sur; colonia lak´iin.

Poda de maleza:
Calle alfa sur entre calle gama oriente y calle mercurio oriente; colonia lak´iin.

Poda de maleza:
Calle gama oriente entre av. osiris sur y calle alfa sur; colonia lak´iin.

MARTES 24 DE FEBRERO

Poda de maleza:
Av. osiris sur entre calle gama oriente y calle asteroide oriente; colonia lak´iin.

Poda de maleza:
Calle 2 norte bis entre av. 10 norte, rotonda; fraccionamiento palmas I.

Poda de maleza:
Calle 2 norte bis entre av. 10 norte y av. 5 bis norte; fraccionamiento xul-ka´a.

MARTES 24 DE FEBRERO

Pepena de basura y plástico:
Calle mercurio oriente entre calle alfa sur, centro de desarrollo comunitario; colonia lak´iin.

Pepena de basura y plástico:
Calle mercurio oriente entre calle alfa sur y av. osiris sur; colonia lak´iin.

Pepena de basura y plástico:
Calle alfa sur entre calle gama oriente y calle mercurio oriente; colonia lak´iin.

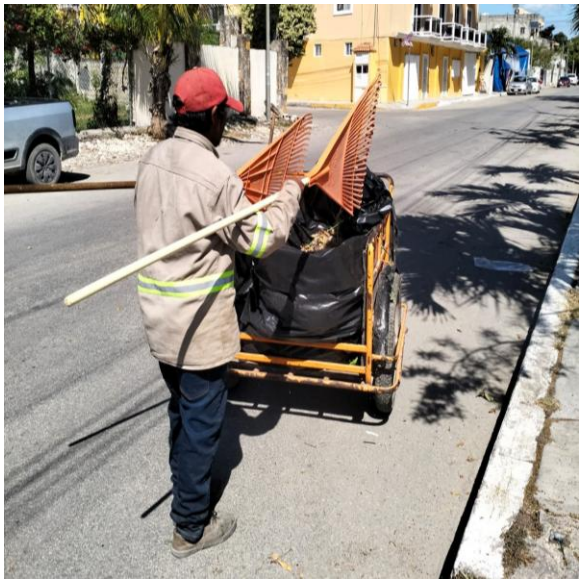

Pepena de basura y plástico:
Calle gama oriente entre av. osiris sur y calle alfa sur; colonia lak´iin.

MARTES 24 DE FEBRERO

Pepena de basura y plástico:
Av. osiris sur entre calle gama oriente y calle asteroide oriente; colonia lak´iin.

Pepena de basura y plástico:
Calle 2 norte bis entre av. 10 norte, rotonda; fraccionamiento palmas l.

Pepena de basura y plástico:
Calle 2 norte bis entre av. 10 norte y av. 5 bis norte; fraccionamiento xul-ka´a.

MIÉRCOLES 25 DE FEBRERO

Poda de maleza:
Calle osiris norte entre calle 2 oriente y calle 4 oriente; colonia centro.

Poda de maleza:
Calle 4 oriente entre calle beta norte y calle osiris norte; colonia centro.

Poda de maleza:
Calle 2 oriente entre calle osiris norte y calle beta norte; colonia centro.

Poda de maleza:
Calle beta norte entre calle 4 oriente y calle 2 oriente; colonia centro.

MIÉRCOLES 25 DE FEBRERO

Poda de maleza:
Calle 2 norte bis entre av. 5 bis norte y av. 10 norte, camellón central; fraccionamiento xul-ka´a.

Poda de maleza:
Calle 2 norte bis entre av. 5 bis norte y av. 5, camellón central; fraccionamiento xul-ka´a.

Poda de maleza:
Av. la selva entre av. 5 y calle rio caliente, camellón central; colonia tumben kaa.

Poda de maleza:
Av. la selva entre calle rio caliente y calle rio la concordia, camellón central; colonia tumben kaa.

MIÉRCOLES 25 DE FEBRERO

Poda de maleza:
Av. la selva entre calle rio la concordia y calle rio la venta, camellón central; colonia tumben kaa.

MIÉRCOLES 25 DE FEBRERO

Pepena de basura y plástico:
Calle osiris norte entre calle 2 oriente y calle 4 oriente; colonia centro.

Pepena de basura y plástico:
Calle 4 oriente entre calle beta norte y calle osiris norte; colonia centro.

Pepena de basura y plástico:
Calle 2 oriente entre calle osiris norte y calle beta norte; colonia centro.

Pepena de basura y plástico:
Calle beta norte entre calle 4 oriente y calle 2 oriente; colonia centro.

MIÉRCOLES 25 DE FEBRERO

Pepena de basura y plástico:
Calle 2 norte bis entre av. 5 bis norte y av. 10 norte, camellón central; fraccionamiento xul-ka´a.

Pepena de basura y plástico:
Calle 2 norte bis entre av. 5 bis norte y av. 5, camellón central; fraccionamiento xul-ka´a.

Pepena de basura y plástico:
Av. la selva entre av. 5 y calle rio caliente, camellón central; colonia tumben kaa.

Pepena de basura y plástico:
Av. la selva entre calle rio caliente y calle rio la concordia, camellón central; colonia tumben kaa.

MIÉRCOLES 25 DE FEBRERO

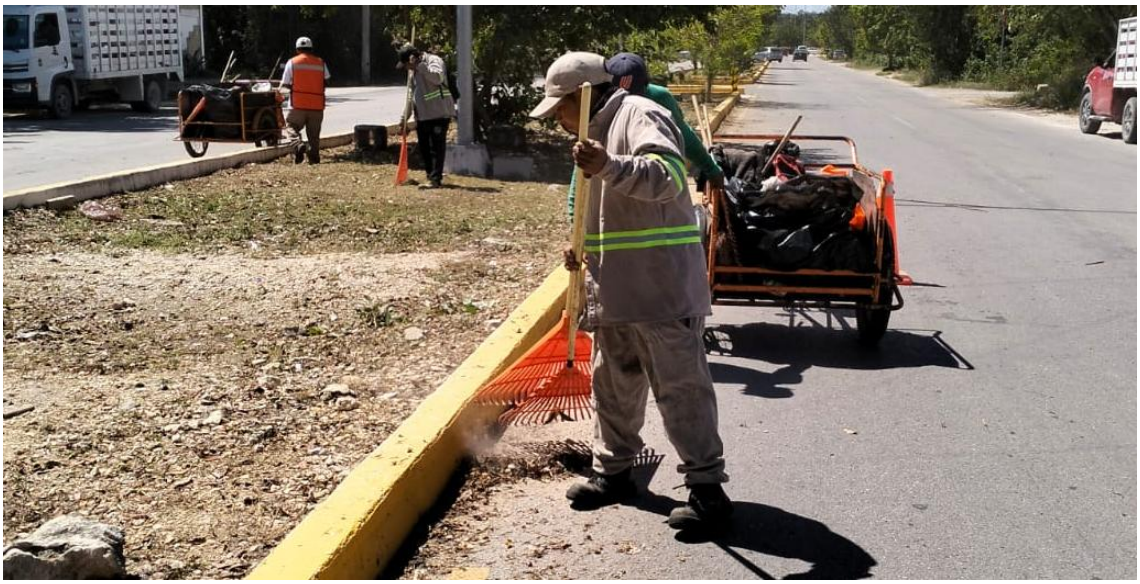

Pepena de basura y plástico:
Av. la selva entre calle rio la concordia y calle rio la venta, camellón central; colonia tumben kaa.

JUEVES 26 DE FEBRERO

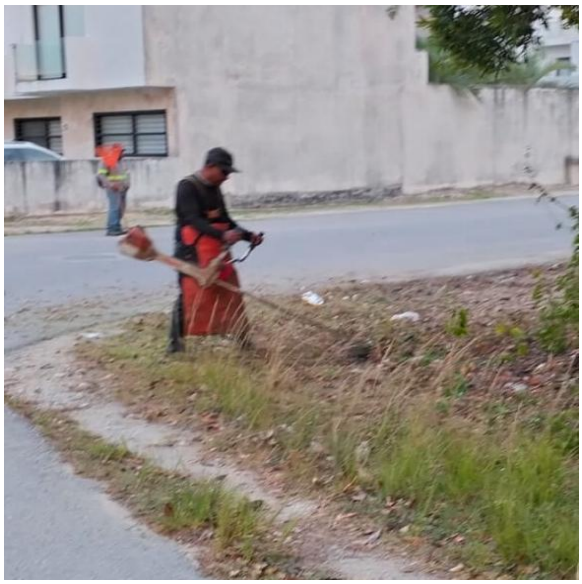

Poda de maleza:
Calle 2 norte bis entre calle ku´uk y calle sacxikin; fraccionamiento xul-ka´a.

Poda de maleza:
Calle 2 norte bis entre calle sacxikin y av. 5 bis norte; fraccionamiento xul-ka´a.

Poda de maleza:
Calle 2 norte bis entre av. 5 bis norte y av. 5, lateral izquierdo; fraccionamiento xul-ka´a.

Poda de maleza:
Calle 2 norte bis entre av. 5 bis norte y av. 5, lateral derecho; fraccionamiento xul-ka´a.

JUEVES 26 DE FEBRERO

Poda de maleza:
Av. la selva entre av. 5 y calle rio caliente, lateral izquierdo; colonia tumben kaa.

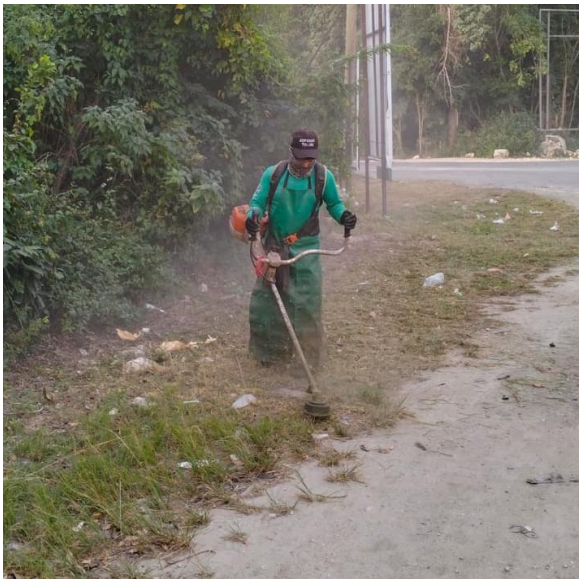

Poda de maleza:
Av. la selva entre av. 5 y calle maya balam, lateral derecho; colonia ejido norte.

Poda de maleza:
Av. la selva entre calle rio la concordia y calle rio el playon, lateral izquierdo; colonia tumben kaa.

Poda de maleza:
Av. la selva entre calle maya balam y calle 6, lateral derecho; colonia ejido norte.

JUEVES 26 DE FEBRERO

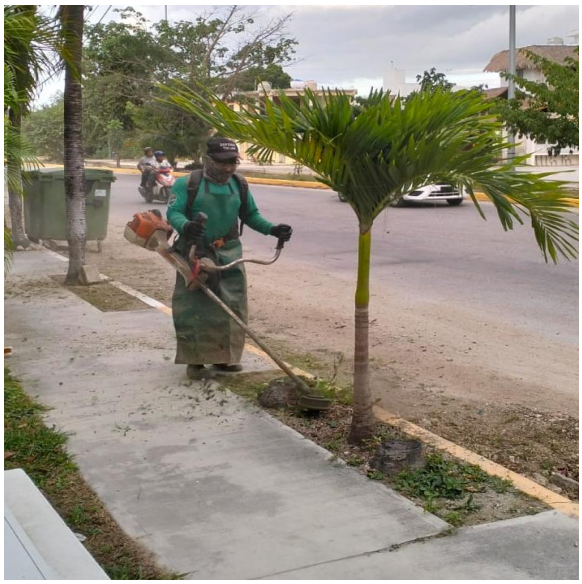 Poda de maleza: Av. la selva entre calle 6 y calle 8, lateral derecho; colonia ejido norte.	 Poda de maleza: Av. la selva entre calle rio otate y calle xcaret, lateral izquierdo; colonia ejido norte.
 Poda de maleza: Av. la selva entre calle rio de la venta y calle rio otate, camellón central; colonia tumben kaa.	 Poda de maleza: Av. la selva entre calle rio otate y calle xcaret, camellón central; colonia tumben kaa.

JUEVES 26 DE FEBRERO

Poda de maleza:
Av. la selva entre calle xcaret y av. 2, camellón central; colonia tumben kaa.

Poda de maleza:
Av. la selva entre av. 2 y calle zacil ha, camellón central; colonia tumben kaa.

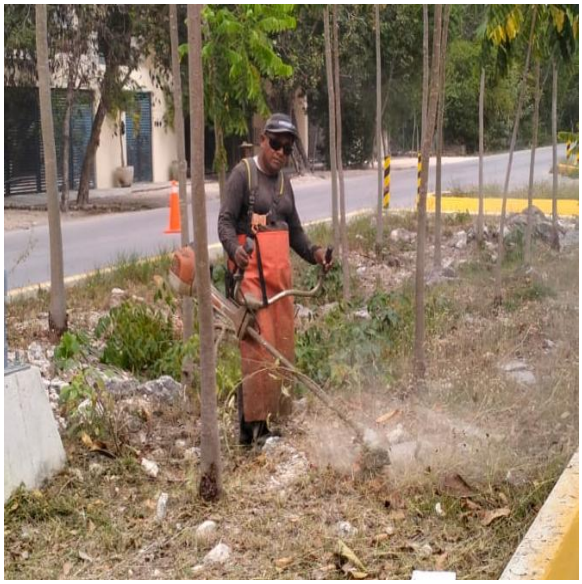

Poda de maleza:
Av. la selva entre calle zacil ha y calle cocodrilo, camellón central; colonia tumben kaa.

Poda de maleza:
Av. la selva entre calle cocodrilo y calle 31, camellón central; colonia tumben kaa.

JUEVES 26 DE FEBRERO

Pepena de basura y plástico:
Calle 2 norte bis entre calle ku´uk y calle sacxikin; fraccionamiento xul-ka´a.

Pepena de basura y plástico:
Calle 2 norte bis entre calle sacxikin y av. 5 bis norte; fraccionamiento xul-ka´a.

Pepena de basura y plástico:
Calle 2 norte bis entre av. 5 bis norte y av. 5, lateral izquierdo; fraccionamiento xul-ka´a.

Pepena de basura y plástico:
Calle 2 norte bis entre av. 5 bis norte y av. 5, lateral derecho; fraccionamiento xul-ka´a.

JUEVES 26 DE FEBRERO

Pepena de basura y plástico:
Av. la selva entre av. 5 y calle rio caliente, lateral izquierdo; colonia tumben kaa.

Pepena de basura y plástico:
Av. la selva entre av. 5 y calle maya balam, lateral derecho; colonia ejido norte.

Pepena de basura y plástico:
Av. la selva entre calle rio la concordia y calle rio el playon, lateral izquierdo; colonia tumben kaa.

Pepena de basura y plástico:
Av. la selva entre calle maya balam y calle 6, lateral derecho; colonia ejido norte.

JUEVES 26 DE FEBRERO

Pepena de basura y plástico:
Av. la selva entre calle 6 y calle 8, lateral derecho; colonia ejido norte.

Pepena de basura y plástico:
Av. la selva entre calle rio otate y calle xcaret, lateral izquierdo; colonia ejido norte.

Pepena de basura y plástico:
Av. la selva entre calle rio de la venta y calle rio otate, camellón central; colonia tumben kaa.

Pepena de basura y plástico:
Av. la selva entre calle rio otate y calle xcaret, camellón central; colonia tumben kaa.

JUEVES 26 DE FEBRERO

Pepena de basura y plástico:
Av. la selva entre calle xcaret y av. 2, camellón central; colonia tumben kaa.

Pepena de basura y plástico:
Av. la selva entre av. 2 y calle zacil ha, camellón central; colonia tumben kaa.

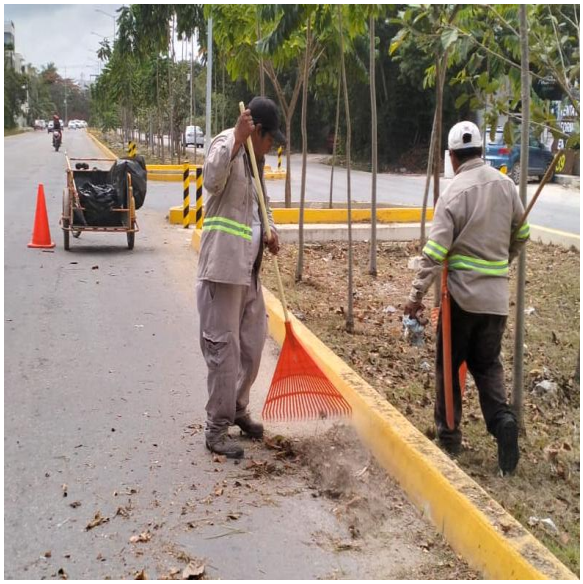

Pepena de basura y plástico:
Av. la selva entre calle zacil ha y calle cocodrilo, camellón central; colonia tumben kaa.

Pepena de basura y plástico:
Av. la selva entre calle cocodrilo y calle 31, camellón central; colonia tumben kaa.

VIERNES 27 DE FEBRERO

Poda de maleza:
Av. la selva entre calle xcaret y av. 2, lateral izquierdo; colonia tumben kaa.

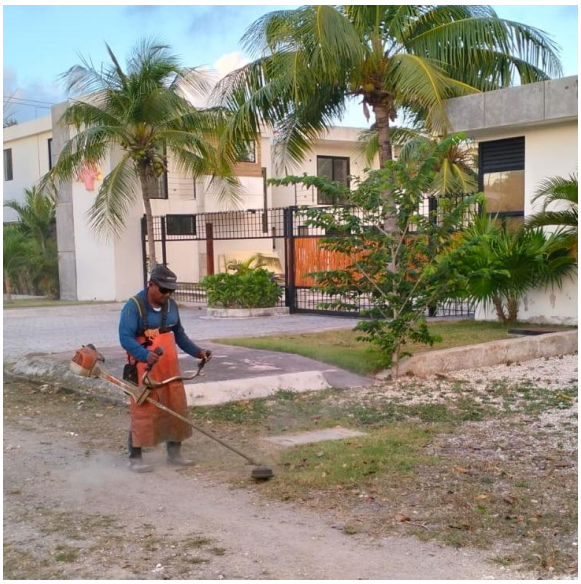

Poda de maleza:
Av. la selva entre av. 2 y calle 31, lateral izquierdo; colonia tumben kaa.

Poda de maleza:
Av. la selva entre calle 31 y av. tepezcuintle, lateral izquierdo; colonia tumben kaa.

Poda de maleza:
Av. la selva entre calle 27 y calle 25, lateral izquierdo; colonia tumben kaa.

VIERNES 27 DE FEBRERO

Poda de maleza:
Av. la selva entre calle 23 y calle 19, lateral izquierdo; colonia tumben kaa.

Poda de maleza:
Av. la selva entre calle 19 y calle 17, lateral izquierdo; colonia tumben kaa.

Poda de maleza:
Av. la selva entre calle xcaret y calle tauro, lateral derecho; colonia ejido norte.

Poda de maleza:
Av. la selva entre calle tauro y calle zacil ha, lateral derecho; colonia ejido norte.

VIERNES 27 DE FEBRERO

Poda de maleza:
Av. la selva entre calle zacil ha y calle cocodrilo, lateral derecho; colonia ejido norte.

Poda de maleza:
Av. la selva entre calle cocodrilo y calle león, lateral derecho; colonia ejido norte.

Poda de maleza:
Av. la selva entre calle león y calle jaguar, lateral derecho; colonia ejido norte.

Poda de maleza:
Av. la selva entre av. tepezcuintle y calle faisán, lateral derecho; colonia ejido norte.

VIERNES 27 DE FEBRERO

Poda de maleza:
Av. la selva entre calle faisán y calle quetzal, lateral derecho; colonia ejido norte.

Poda de maleza:
Av. la selva entre calle quetzal y calle jabalí, lateral derecho; colonia ejido norte.

Poda de maleza:
Av. la selva entre calle jabalí y calle venado, lateral derecho; colonia ejido norte.

Poda de maleza:
Av. la selva entre calle venado y calle tejón, lateral derecho; colonia ejido norte.

VIERNES 27 DE FEBRERO

Poda de maleza:
Av. la selva entre calle tejón y calle golondrinas, lateral derecho, colonia ejido norte.

Poda de maleza:
Av. la selva entre calle golondrinas y calle gallinolas, lateral derecho; colonia ejido norte.

Poda de maleza:
Av. la selva entre calle gallinolas y calle gavilanes, lateral derecho; colonia ejido norte.

VIERNES 27 DE FEBRERO

Pepena de basura y plástico:
Av. la selva entre calle xcaret y av. 2, lateral izquierdo; colonia tumben kaa.

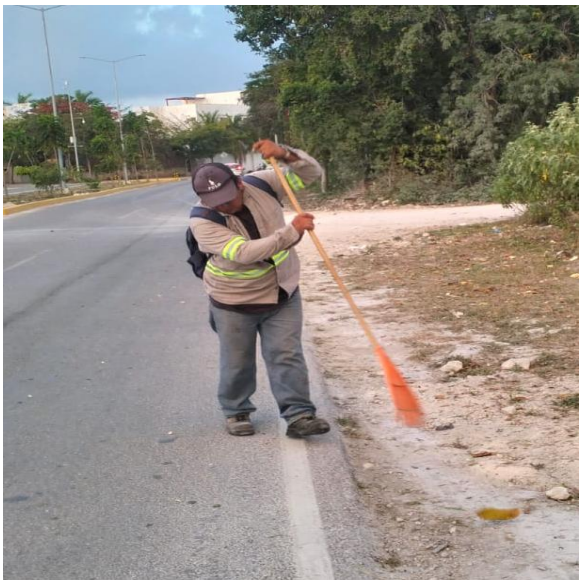

Pepena de basura y plástico:
Av. la selva entre av. 2 y calle 31, lateral izquierdo; colonia tumben kaa.

Pepena de basura y plástico:
Av. la selva entre calle 31 y av. tepezcuintle, lateral izquierdo; colonia tumben kaa.

Pepena de basura y plástico:
Av. la selva entre calle 27 y calle 25, lateral izquierdo; colonia tumben kaa.

VIERNES 27 DE FEBRERO

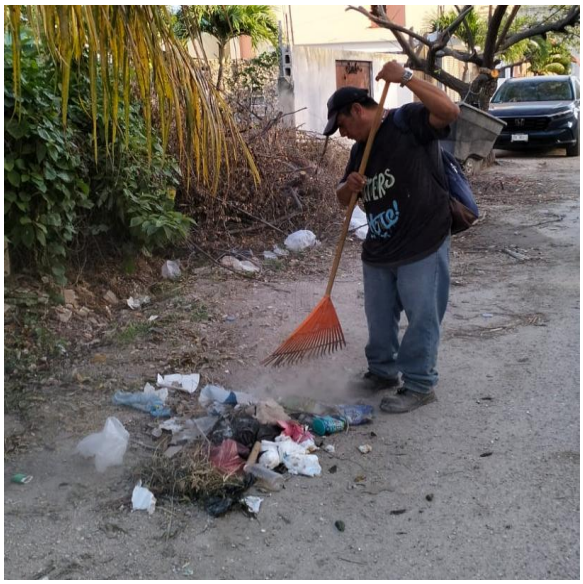

Pepena de basura y plástico:
Av. la selva entre calle 23 y calle 19, lateral izquierdo; colonia tumben kaa.

Pepena de basura y plástico:
Av. la selva entre calle 19 y calle 17, lateral izquierdo; colonia tumben kaa.

Pepena de basura y plástico:
Av. la selva entre calle xcaret y calle tauro, lateral derecho; colonia ejido norte.

Pepena de basura y plástico:
Av. la selva entre calle tauro y calle zacil ha, lateral derecho; colonia ejido norte.

VIERNES 27 DE FEBRERO

Pepena de basura y plástico:
Av. la selva entre calle zacil ha y calle cocodrilo, lateral derecho; colonia ejido norte.

Pepena de basura y plástico:
Av. la selva entre calle cocodrilo y calle león, lateral derecho; colonia ejido norte.

Pepena de basura y plástico:
Av. la selva entre calle león y calle jaguar, lateral derecho; colonia ejido norte.

Pepena de basura y plástico:
Av. la selva entre av. tepezcuintle y calle faisán, lateral derecho; colonia ejido norte.

VIERNES 27 DE FEBRERO

Pepena de basura y plástico:
Av. la selva entre calle faisán y calle quetzal, lateral derecho; colonia ejido norte.

Pepena de basura y plástico:
Av. la selva entre calle quetzal y calle jabalí, lateral derecho; colonia ejido norte.

Pepena de basura y plástico:
Av. la selva entre calle jabalí y calle venado, lateral derecho; colonia ejido norte.

Pepena de basura y plástico:
Av. la selva entre calle venado y calle tejón, lateral derecho; colonia ejido norte.

VIERNES 27 DE FEBRERO

Pepena de basura y plástico:
Av. la selva entre calle tejón y calle golondrinas, lateral derecho, colonia ejido norte.

Pepena de basura y plástico:
Av. la selva entre calle golondrinas y calle gallinolas, lateral derecho; colonia ejido norte.

Pepena de basura y plástico:
Av. la selva entre calle gallinolas y calle gavilanes, lateral derecho; colonia ejido norte.

SÁBADO 28 DE FEBRERO

Poda de maleza:
Av. Tulum oriente entre calle sagitario oriente, sendero verde; fraccionamiento villas Tulum.

SÁBADO 28 DE FEBRERO

Pepena de basura y plástico:
Av. Tulum oriente entre calle sagitario oriente, sendero verde; fraccionamiento villas Tulum.

RECOLECCIÓN DE RAMAS Y CACHARROS

REPORTE CORRESPONDIENTE AL MES DE FEBRERO DEL 2026

ACTIVIDAD DE PARQUES Y JARDINES		
MES DE FEBRERO DEL 2026		
ACTIVIDADES REALIZADAS	DIRECCIÓN	TOTAL, DE SERVICIOS
Recolección de ramas y cacharros.	1.-Calle 2 oriente entre calle omega norte y calle alfa norte; colonia centro. 2.-Calle gama oriente entre calle orión sur y calle centauro sur; colonia lak´iin. 3.-Calle neptuno oriente entre calle centauro sur y calle orión sur; colonia lak´iin. 4.-Calle 2 oriente entre calle júpiter norte y calle omega norte; colonia centro. 5.-Av. kukulkán entre calle júpiter norte, unidad deportiva de Tulum; colonia luna. 6.-Calle mercurio oriente entre calle alfa sur y av. osiris sur; colonia lak´iin. 7.-Calle asteroide oriente entre av. cobá sur y calle escorpión sur; colonia sac be. 8.-Av. kukulkán entre calle júpiter norte, unidad deportiva de Tulum; colonia luna. 9.-Av. kukulkán entre calle júpiter norte, unidad deportiva de Tulum; colonia luna. 10.-Av. kukulkán entre calle ontario poniente y calle mercurio poniente; colonia maya. 11.-Av. kukulkán entre calle júpiter norte, unidad deportiva de Tulum; colonia luna. 12.-Calle sacxikin entre calle jaaleeb y calle chacmool, escuela primaria Tulum; fraccionamiento xul-ka´a. 13.-Av. Tulum oriente entre calle osiris norte y calle alfa norte; colonia centro. 14.-Calle alfa sur entre calle sol oriente, parque dos aguas; colonia centro. 15.-Av. Tulum oriente entre calle beta sur y calle orión n sur; colonia centro. 16.-Calle 4 oriente entre av. cobá norte y calle jacinto pat; fraccionamiento guerra de castas. 17.-Calle escorpión norte entre calle 4 oriente y calle Cecilio Chi, parque del fraccionamiento guerra de castas. 18.-Calle 2 oriente entre calle géminis norte y calle libra norte; fraccionamiento guerra de castas. 19.-Av. kukulkán entre calle júpiter norte, unidad deportiva de Tulum; colonia luna. 20.-Av. kukulkán entre calle júpiter norte, unidad deportiva de Tulum; colonia luna.	20
TOTAL		20

MARTES 03 DE FEBRERO

Recolección de ramas y cacharros:
Calle 2 oriente entre calle omega norte y calle alfa norte; colonia centro.

Recolección de ramas y cacharros:
Calle gama oriente entre calle orión sur y calle centauro sur; colonia lak´iin.

Recolección de ramas y cacharros:
Calle neptuno oriente entre calle centauro sur y calle orión sur; colonia lak´iin.

MIÉRCOLES 04 DE FEBRERO

Recolección de ramas y cacharros:
Calle 2 oriente entre calle júpiter norte y calle omega norte; colonia centro.

Recolección de ramas y cacharros:
Av. kukulkán entre calle júpiter norte, unidad deportiva de Tulum; colonia luna.

Recolección de ramas y cacharros:
Calle mercurio oriente entre calle alfa sur y av. osiris sur; colonia lak´iin.

JUEVES 05 DE FEBRERO

Recolección de ramas y cacharros:
Calle asteroide oriente entre av. cobá sur y calle escorpión sur; colonia sac be.

Recolección de ramas y cacharros:
Av. kukulkán entre calle júpiter norte, unidad deportiva de Tulum; colonia luna.

VIERNES 06 DE FEBRERO

Recolección de ramas y cacharros:
Av. kukulkán entre calle júpiter norte, unidad deportiva de Tulum; colonia luna.

LUNES 09 DE FEBRERO

Recolección de ramas y cacharros:
Av. kukulkán entre calle ontario poniente y calle mercurio poniente; colonia maya.

JUEVES 12 DE FEBRERO

Recolección de ramas y cacharros:
Av. kukulkán entre calle júpiter norte, unidad deportiva de Tulum; colonia luna.

MIÉRCOLES 18 DE FEBRERO

Recolección de ramas y cacharros:
Calle sacxikin entre calle jaaleeb y calle chacmool, escuela primaria Tulum; fraccionamiento xul-ka´a.

VIERNES 20 DE FEBRERO

Recolección de ramas y cacharros:
Av. Tulum oriente entre calle osiris norte y calle alfa norte; colonia centro.

SÁBADO 21 DE FEBRERO

Recolección de ramas y cacharros:
Calle alfa sur entre calle sol oriente, parque dos aguas; colonia centro.

LUNES 23 DE FEBRERO

Recolección de ramas y cacharros:
Av. Tulum oriente entre calle beta sur y calle orión sur; colonia centro.

VIERNES 27 DE FEBRERO

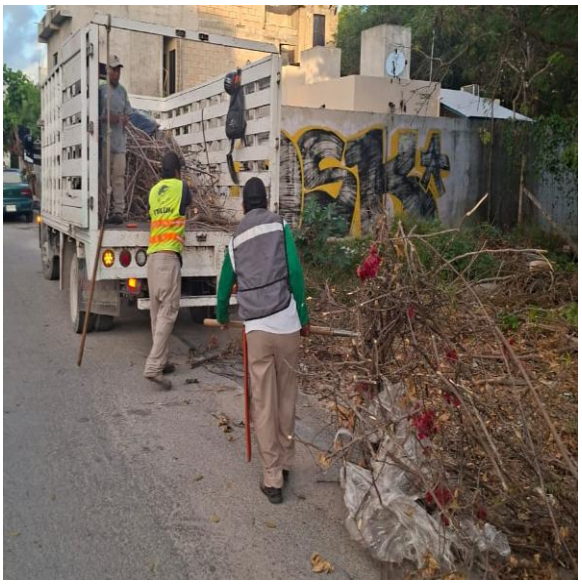

Recolección de ramas y cacharros:
Calle 4 oriente entre av. cobá norte y calle jacinto pat; fraccionamiento guerra de castas.

Recolección de ramas y cacharros:
Calle escorpión norte entre calle 4 oriente y calle Cecilio Chi, parque del fraccionamiento guerra de castas.

Recolección de ramas y cacharros:
Calle 2 oriente entre calle géminis norte y calle libra norte; fraccionamiento guerra de castas.

Recolección de ramas y cacharros:
Av. kukulkán entre calle júpiter norte, unidad deportiva de Tulum; colonia luna.

SÁBADO 28 DE FEBRERO

Recolección de ramas y cacharros:
Av. kukulkán entre calle júpiter norte, unidad deportiva de Tulum; colonia luna.

REPORTE CORRESPONDIENTE AL MES DE MARZO DEL 2026

H. AYUNTAMIENTO DE TULUM
ADMINISTRACIÓN 2024-2027
DIRECCIÓN GENERAL DE SERVICIOS PÚBLICOS MUNICIPALES
DIRECCIÓN DE CALLES, PARQUES Y JARDINES

ACTIVIDAD DEL MES DE MARZO 2026

ACTIVIDADES REALIZADAS	DIRECCIÓN	ÁREA DE TRABAJO EN JARDINERÍA	ÁREA DE TRABAJO EN PEPENA	TOTAL, ÁRBOLES PODADOS	TOTAL, DE SERVICIOS
Poda de césped	1.-Calle alfa sur entre calle sol oriente, parque 2 aguas; colonia centro. 2.-Calle alfa sur entre calle sol oriente, parque 2 aguas; colonia centro. 3.-Av. Tulum entre el puente monumental tren maya Tulum hasta la entrada de la zona arqueológica, camellón central. 4.-Av. Tulum entre la entrada de la zona arqueológica hasta la gasolinera mobil Tulum, camellón central. 5.-Av. Tulum entre la gasolinera mobil Tulum hasta premier collision center Tulum, camellón central. 6.-Calle tun-k´ul entre calle osiris norte, biblioteca pública municipal Jacinto Pat; colonia mayapax. 7.-Av. kukulkán entre calle júpiter norte, unidad deportiva de Tulum; colonia luna. 8.-Av. kukulkán entre calle júpiter norte, unidad deportiva de Tulum; colonia luna.	67,020	0	0	8
Poda de maleza	1.-Av. la selva entre calle 31 y av. tepezcuintle, camellón central; colonia tumben kaa. 2.-Av. la selva entre av. tepezcuintle y calle 25, camellón central; colonia tumben kaa. 3.-Av. la selva entre calle 25 y calle 23, camellón central; colonia tumben kaa. 4.-Av. la selva entre calle 23 y calle 17, camellón central; colonia tumben kaa. 5.-Av. la selva entre calle 17 y calle 13, camellón central; colonia tumben kaa. 6.-Av. la selva entre calle 13 y av. yodzonot, camellón central; colonia tumben kaa. 7.-Av. la selva entre av. yodzonot y av. 1, camellón central; colonia tumben kaa. 8.-Av. la selva entre av. yodzonot y av. 1; colonia tumben kaa. 9.-Av. yodzonot entre av. la selva y calle 26, camellón central; colonia tumben kaa. 10.-Calle 26 entre av. yodzonot y calle 13, camellón central; colonia tumben kaa. 11.-Calle 26 entre av. yodzonot y calle 13; colonia tumben kaa. 12.-Calle 26 entre calle 13 y calle 17, camellón central; colonia tumben kaa. 13.-Calle 26 entre calle 13 y calle 17, lateral izquierdo; colonia tumben kaa. 14.-Calle 26 entre calle 13 y c alle 17, lateral derecho; colonia tumben kaa. 15.-Calle 26 entre calle 17 y calle 19, camellón central; colonia tumben kaa. 16.-Calle 26 entre calle 17 y calle 19, lateral derecho; colonia tumben kaa. 17.-Calle 26 entre calle 19 y calle 23, camellón central; colonia tumben kaa. 18.-Calle 26 entre calle 19 y calle 23, lateral izquierdo; colonia tumben kaa. 19.-Calle 26 entre calle 27 y calle 25, camellón central; colonia tumben kaa. 20.-Calle 26 entre calle 27 y calle 25, lateral derecho, colonia tumbenkaa.	130,257	0	0	89

ACTIVIDADES REALIZADAS	DIRECCIÓN	ÁREA DE TRABAJO EN JARDINERÍA	ÁREA DE TRABAJO EN PEPENA	TOTAL, ÁRBOLES PODADOS	TOTAL, DE SERVICIOS
	21.-Calle acuario sur entre calle mercurio poniente y calle sol poniente, cancha maya; colonia maya. 22.-Av. 18 entre av. tepezcuintle y calle 25, camellón central; colonia tumben kaa. 23.-Av. 18 entre calle 25 y calle 19, camellón central; colonia tumben kaa. 24.-Av. 18 entre calle 25 y calle 19, lateral izquierdo; colonia tumben kaa. 25.-Av. 18 entre calle 19 y av. yodzonot, camellón central; colonia tumben kaa. 26.-Av. 18 entre av. yodzonot y av. 1, camellón central; colonia tumben kaa. 27.-Av. yodzonot entre av. la selva y calle 26; colonia tumben kaa. 28.-Calle 26 entre calle 19 y calle 23, parque de la colonia tumben kaa. 29.-Av. tepezcuintle entre av. 18 y calle 20-a; colonia tumben kaa. 30.-Calle 20-a entre av. tepezcuintle y calle 25; colonia tumben kaa. 31.-Calle 25 entre calle 20-a y av. 18; colonia tumben kaa. 32.-Av. 18 entre av. tepezcuintle y calle 25, centro de equinoterapia del sistema DIF Tulum; colonia tumben kaa. 33.-Av. yodzonot entre calle 26 y calle 24, camellón central; colonia tumben kaa. 34.-Av. yodzonot entre calle 24 y calle 20, camellón central; colonia tumben kaa. 35.-Av. yodzonot entre calle 24 y calle 20, lateral derecho; colonia tumben kaa. 36.-Av. yodzonot entre calle 20 y av. 18, camellón central; colonia tumben kaa. 37.-Av. yodzonot entre av. 18 y calle 16, camellón central; colonia tumben kaa. 38.-Av. yodzonot entre av. 18 y calle 16, lateral derecho; colonia tumben kaa. 39.-Av. yodzonot entre calle 16 y calle 13, camellón central; colonia tumben kaa. 40.-Av. yodzonot entre calle 16 y calle 13, lateral derecho; colonia tumben kaa. 41.-Av. yodzonot entre calle 13 y calle 15, camellón central; colonia tumben kaa. 42.-Av. yodzonot entre calle 13 y calle 15, lateral izquierdo; colonia tumben kaa. 43.-Av. yodzonot entre calle 13 y calle 15, lateral derecho; colonia tumben kaa. 44.-Av. yodzonot entre calle 15 y calle 17, camellón central; colonia tumben kaa. 45.-Av. yodzonot entre calle 15 y calle 17, lateral izquierdo; colonia tumben kaa. 46.-Av. yodzonot entre calle 17 y calle 21, camellón central; colonia tumben kaa. 47.-Av. yodzonot entre calle 17 y calle 21, lateral izquierdo; colonia tumben kaa. 48.-Av. yodzonot entre calle 17 y calle 21, lateral derecho; colonia tumben kaa.				

ACTIVIDADES REALIZADAS	DIRECCIÓN	ÁREA DE TRABAJO EN JARDINERÍA	ÁREA DE TRABAJO EN PEPENA	TOTAL, ÁRBOLES PODADOS	TOTAL, DE SERVICIOS
	49.-Calle cáncer norte entre calle polar poniente y calle zacil ha, parque Cuchil Baxaal; colonia luna. 50.-Calle alcatraz entre calle gladiola, parque loolankil; fraccionamiento ya´ax Tulum. 51.-Calle escorpión norte entre calle 4 oriente y calle cecilio chi, parque del fraccionamiento guerra de castas. 52.-Calle 2 oriente entre calle géminis norte y calle libra norte; fraccionamiento guerra de castas. 53.-Calle géminis norte entre calle 2 oriente y calle sagitario oriente; fraccionamiento guerra de castas. 54.-Calle sagitario oriente entre calle géminis norte y andador tihosuco; fraccionamiento guerra de castas. 55.-Calle sagitario oriente entre calle libra norte; fraccionamiento guerra de castas. 56.-Calle sagitario oriente entre calle libra norte y calle escorpión norte, lateral izquierdo; fraccionamiento guerra de castas. 57.-Calle sagitario oriente entre calle libra norte y calle escorpión norte, lateral derecho; colonia centro. 58.-Calle sagitario oriente entre calle escorpión norte y av. cobá norte; fraccionamiento guerra de castas. 59.-Andador tepich entre calle 2 oriente; fraccionamiento guerra de castas. 60.-Calle huracán Paulina entre calle huracán Janeth y calle huracán Mitch, parque del fraccionamiento huracanes. 61.-Calle huracán Paulina entre calle huracán Gilberto y calle huracán Rossana; fraccionamiento huracanes. 62.-Calle huracán Rossana entre calle Huracán Paulina y calle huracán Mitch; fraccionamiento huracanes. 63.-Calle huracán Rossana entre calle huracán Paulina; fraccionamiento huracanes. 64.-Calle huracán Irene entre calle huracán Mitch; fraccionamiento huracanes. 65.-Calle huracán Mitch entre calle huracán Irene y calle huracán Rossana; fraccionamiento huracanes. 66.-Calle huracán Mitch entre calle huracán Rossana y calle huracán Janeth; fraccionamiento huracanes. 67.-Calle 14 sur entre calle 9 sur y calle 7 sur, parque de la colonia la veleta. 68.-Calle 9 sur entre calle 14 sur y ca lle 16 sur; colonia la veleta. 69.-Calle 13 entre calle 15, parque 1; fraccionamiento villas Tulum. 70.-Calle 15 entre calle 17, cancha de basquetbol; fraccionamiento villas Tulum. 71.-Calle 17 entre calle chemuyil, parque 2; fraccionamiento villas Tulum. 72.-Calle alcatraz entre calle gladiola, parque del fraccionamiento ya´ax Tulum. 73.-Calle alcatraz entre calle gladiola, parque del fraccionamiento ya´ax Tulum. 74.-Calle 4 norte, universidad tecnológica de Tulum; colonia cristal. 75.-Av. 1, centro de acopio de residuos reciclables; colonia tumben kaa.				

ACTIVIDADES REALIZADAS	DIRECCIÓN	ÁREA DE TRABAJO EN JARDINERÍA	ÁREA DE TRABAJO EN PEPENA	TOTAL, ÁRBOLES PODADOS	TOTAL, DE SERVICIOS
	76.-Av. 1, parque de la alegría; colonia tumben kaa. 77.-Calle palma reina entre av. 10 norte y boulevard palmas Tulum; fraccionamiento palmas l. 78.-Boulevard palmas Tulum entre calle palma chat y calle palma abanico, parque del fraccionamiento palmas l. 79.-Av. satélite sur entre calle neptuno oriente y calle gama oriente, parque de la croc; colonia lak´iin. 80.-Calle neptuno oriente entre av. satélite sur y calle centauro sur; colonia lak´iin. 81.-Calle orión sur entre calle venus oriente y calle neptuno oriente, parque sac be (rotario); colonia lak´iin. 82.-Av. 1, parque de la alegría; colonia tumben kaa. 83.-Av. Tulum entre av. cobá norte y calle 3 sur, ciclovía; fraccionamiento villas Tulum. 84.-Av. Tulum entre calle 3 sur hasta la caseta de policías, ciclovía; fraccionamiento villas Tulum. 85.-Av. Tulum entre la caseta de policías hasta la gas chiluca, ciclovía. 86.-Av. Tulum entre la gas chiluca hasta premier collision center Tulum, ciclovía. 87.-Av. Tulum entre premier collision center Tulum hasta la gasolinera mobil Tulum, ciclovía. 88.-Av. Tulum entre la gasolinera mobil Tulum hasta la gasolinera Pemex 2944, ciclovía. 89.-Av. Tulum entre la gasolinera Pemex 2944 hasta la entrada de la zona arqueológica, ciclovía.				
Chapeo	1.-Calle 4 norte, universidad tecnológica de Tulum; colonia cristal. 2.-Av. Tulum entre calle 3 sur hasta la caseta de policías, ciclovía; fraccionamiento villas Tulum. 3.-Av. Tulum entre el puente monumental tren maya Tulum hasta la entrada de la zona arqueológica, camellón central. 4.-Av. Tulum entre la entrada de la zona arqueológica hasta la gasolinera mobil Tulum, camellón central.	19,050	0	0	4
Poda de plantas	1.-Calle alfa sur entre calle sol oriente, parque 2 aguas; colonia centro. 2.-Calle alfa sur entre calle sol oriente, parque 2 aguas; colonia centro. 3.-Av. satélite sur entre calle neptuno oriente y calle gama oriente, parque de la croc; colonia lak´iin. 4.-Av. kukulkán entre calle júpiter norte, unidad deportiva de Tulum; colonia luna	51,500	0	0	4
Poda de árboles	1.-Calle orión sur entre calle venus oriente y calle neptuno oriente, parque sac be (rotario); colonia lak´iin. 2.-Av. kukulkán entre calle júpiter norte, unidad deportiva de Tulum; colonia luna.	0	0	3	2

ACTIVIDADES REALIZADAS	DIRECCIÓN	ÁREA DE TRABAJO EN JARDINERÍA	ÁREA DE TRABAJO EN PEPENA	TOTAL, ÁRBOLES PODADOS	TOTAL, DE SERVICIOS
Pepena de basura y plástico	1.-Av. la selva entre calle 31 y av. tepezcuintle, camellón central; colonia tumben kaa. 2.-Av. la selva entre av. tepezcuintle y calle 25, camellón central; colonia tumben kaa. 3.-Av. la selva entre calle 25 y calle 23, camellón central; colonia tumben kaa. 4.-Av. la selva entre calle 23 y calle 17, camellón central; colonia tumben kaa. 5.-Av. la selva entre calle 17 y calle 13, camellón central; colonia tumben kaa. 6.-Av. la selva entre calle 13 y av. yodzonot, camellón central; colonia tumben kaa. 7.-Av. la selva entre av. yodzonot y av. 1, camellón central; colonia tumben kaa. 8.-Av. la selva entre av. yodzonot y av. 1; colonia tumben kaa. 9.-Av. yodzonot entre av. la selva y calle 26, camellón central; colonia tumben kaa. 10.-Calle 26 entre av. yodzonot y calle 13, camellón central; colonia tumben kaa. 11.-Calle 26 entre calle 13 y calle 17, camellón central; colonia tumben kaa. 12.-Calle 26 entre calle 13 y calle 17, lateral izquierdo; colonia tumben kaa. 13.-Calle 26 entre calle 13 y calle 17, lateral derecho; colonia tumben kaa. 14.-Calle 26 entre calle 17 y calle 19, camellón central; colonia tumben kaa. 15.-Calle 26 entre calle 19 y calle 23, camellón central; colonia tumben kaa. 16.-Calle 26 entre calle 19 y calle 23, lateral izquierdo; colonia tumben kaa. 17.-Calle 26 entre calle 27 y calle 25, lateral derecha; colonia tumben kaa. 18.-Calle acuario sur entre calle mercurio poniente y calle sol poniente, cancha maya; colonia maya. 19.-Av. 18 entre av. tepezcuintle y calle 25, camellón central; colonia tumben kaa. 20.-Av. 18 entre calle 25 y calle 19, camellón central; colonia tumben kaa. 21.-Av. 18 entre calle 25 y calle 19, lateral izquierdo; colonia tumben kaa. 22.-Av. 18 entre calle 19 y av. yodzonot, camellón central; colonia tumben kaa. 23.-Av. 18 entre av. yodzonot y av. 1, camellón central; colonia tumben kaa. 24.-Av. yodzonot entre av. la selva y calle 26; colonia tumben kaa. 25.-Calle 26 entre calle 19 y calle 23, parque de la colonia tumben kaa. 26.-Av. tepezcuintle entre av. 18 y calle 20-a; colonia tumben kaa. 27.-Calle 20-a entre av. tepezcuintle y calle 25; colonia tumben kaa. 28.-Calle 25 entre calle 20-a y av. 18; colonia tumben kaa.	0	200,771	0	95

ACTIVIDADES REALIZADAS	DIRECCIÓN	ÁREA DE TRABAJO EN JARDINERÍA	ÁREA DE TRABAJO EN PEPENA	TOTAL, ÁRBOLES PODADOS	TOTAL, DE SERVICIOS
	29.-Av. 18 entre av. tepezcuintle y calle 25, centro de equinoterapia del sistema DIF Tulum; colonia tumben kaa. 30.-Av. yodzonot entre calle 26 y calle 24, camellón central; colonia tumben kaa. 31.-Av. yodzonot entre calle 24 y calle 20, camellón central; colonia tumben kaa. 32.-Av. yodzonot entre calle 24 y calle 20, lateral derecho; colonia tumben kaa. 33.-Av. yodzonot entre calle 20 y av. 18, camellón central; colonia tumben kaa. 34.-Av. yodzonot entre av. 18 y calle 16, camellón central; colonia tumben kaa. 35.-Av. yodzonot entre av. 18 y calle 16, lateral derecho; colonia tumben kaa. 36.-Av. yodzonot entre calle 16 y calle 13, camellón central; colonia tumben kaa. 37.-Av. yodzonot entre calle 16 y calle 13, lateral derecho; colonia tumben kaa. 38.-Av. yodzonot entre calle 13 y calle 15, camellón central; colonia tumben kaa. 39.-Av. yodzonot entre calle 13 y calle 15, lateral izquierdo; colonia tumben kaa. 40.-Av. yodzonot entre calle 13 y calle 15, lateral derecho; colonia tumben kaa. 41.-Av. yodzonot entre calle 15 y calle 17, camellón central; colonia tumben kaa. 42.-Av. yodzonot entre calle 15 y calle 17, lateral izquierdo; colonia tumben kaa. 43.-Av. yodzonot entre calle 17 y calle 21, camellón central; colonia tumben kaa. 44.-Av. yodzonot entre calle 17 y calle 21, lateral izquierdo; colonia tumben kaa. 45.-Av. yodzonot entre calle 17 y calle 21, lateral derecho; colonia tumben kaa. 46.-Calle cáncer norte entre calle polar poniente y calle zacil ha, parque Cuchil Baxaal; colonia luna. 47.-Calle alcatraz entre calle gladiola, parque loolankil; fraccionamiento ya´ax Tulum. 48.-Calle escorpión norte entre calle 4 oriente y calle cecilio chi, parque del fraccionamiento guerra de castas. 49.-Calle 2 oriente entre calle géminis norte y calle libra norte; fraccionamiento guerra de castas. 50.-Calle géminis norte entre calle 2 oriente y calle sagitario oriente; fraccionamiento guerra de castas. 51.-Calle sagitario oriente entre calle géminis norte y andador tihosuco; fraccionamiento guerra de castas. 52.-Calle sagitario oriente entre calle libra norte; fraccionamiento guerra de castas. 53.-Calle sagitario oriente entre calle libra norte y calle escorpión norte, lateral izquierdo; fraccionamiento guerra de castas. 54.-Calle sagitario oriente entre calle libra norte y calle escorpión norte, lateral derecho; colonia centro. 55.-Calle sagitario oriente entre calle escorpión norte y av. cobá norte; fraccionamiento guerra de castas.				

ACTIVIDADES REALIZADAS	DIRECCIÓN	ÁREA DE TRABAJO EN JARDINERÍA	ÁREA DE TRABAJO EN PEPENA	TOTAL, ÁRBOLES PODADOS	TOTAL, DE SERVICIOS
	56.-Andador tepich entre calle 2 oriente; fraccionamiento guerra de castas. 57.-Calle huracán Paulina entre calle huracán Janeth y calle huracán Mitch, parque del fraccionamiento huracanes. 58.-Calle huracán Paulina entre calle huracán Gilberto y calle huracán Rossana; fraccionamiento huracanes. 59.-Calle huracán Rossana entre calle Huracán Paulina y calle huracán Mitch; fraccionamiento huracanes. 60.-Calle huracán Rossana entre calle huracán Paulina; fraccionamiento huracanes. 61.-Calle huracán Irene entre calle huracán Mitch; fraccionamiento huracanes. 62.-Calle huracán Mitch entre calle huracán Irene y calle huracán Rossana; fraccionamiento huracanes. 63.-Calle huracán Mitch entre calle huracán Rossana y calle huracán Janeth; fraccionamiento huracanes. 64.-Calle 14 sur entre calle 9 sur y calle 7 sur, parque de la colonia la veleta. 65.-Calle 9 sur entre calle 14 sur y calle 16 sur; colonia la veleta. 66.-Calle 13 entre calle 15, parque 1; fraccionamiento villas Tulum. 67.-Calle 15 entre calle 17, cancha de basquetbol; fraccionamiento villas Tulum. 68.-Calle 17 entre calle chemuyil, parque 2; fraccionamiento villas Tulum. 69.-Calle alcatraz entre calle gladiola, parque del fraccionamiento ya´ax Tulum. 70.-Calle alcatraz entre calle gladiola, parque del fraccionamiento ya´ax Tulum. 71.-Calle 4 norte, universidad tecnológica de Tulum; colonia cristal. 72.-Av. 1, centro de acopio de residuos reciclables; colonia tumben kaa. 73.-Av. 1, parque de la alegría; colonia tumben kaa. 74.-Calle alfa sur entre calle sol oriente, parque 2 aguas; colonia centro. 75.-Calle alfa sur entre calle sol oriente, parque 2 aguas; colonia centro. 76.-Calle alfa sur entre calle sol oriente, parque 2 aguas; colonia centro. 77.-Calle palma reina entre av. 10 norte y boulevard palmas Tulum; fraccionamiento palmas l. 78.-Boulevard palmas Tulum entre calle palma chat y calle palma abanico, parque del fraccionamiento palmas l. 79.-Av. satélite sur entre calle neptuno oriente y calle gama oriente, parque de la croc; colonia lak´iin. 80.-Calle neptuno oriente entre av. satélite sur y calle centauro sur; colonia lak´iin. 81.-Calle orión sur entre calle venus oriente y calle neptuno oriente, parque sac be (rotario); colonia lak´iin. 82.-Av. 1, parque de la alegría; colonia tumben kaa.				

ACTIVIDADES REALIZADAS	DIRECCIÓN	ÁREA DE TRABAJO EN JARDINERÍA	ÁREA DE TRABAJO EN PEPENA	TOTAL, ÁRBOLES PODADOS	TOTAL, DE SERVICIOS
	83.-Av. Tulum entre av. cobá norte y calle 3 sur, ciclovía; fraccionamiento villas Tulum. 84.-Av. Tulum entre calle 3 sur hasta la caseta de policías, ciclovía; fraccionamiento villas Tulum. 85.-Av. Tulum entre la caseta de policías hasta la gas chiluca, ciclovía. 86.-Av. Tulum entre la gas chiluca hasta premier collision center Tulum, ciclovía. 87.-Av. Tulum entre premier collision center Tulum hasta la gasolinera mobil Tulum, ciclovía. 88.-Av. Tulum entre la gasolinera mobil Tulum hasta la gasolinera Pemex 2944, ciclovía. 89.-Av. Tulum entre la gasolinera Pemex 2944 hasta la entrada de la zona arqueológica, ciclovía. 90.-Av. Tulum entre el puente monumental tren maya Tulum hasta la entrada de la zona arqueológica, camellón central. 91.-Av. Tulum entre la entrada de la zona arqueológica hasta la gasolinera mobil Tulum, camellón central. 92.-Av. Tulum entre la gasolinera mobil Tulum hasta premier collision center Tulum, camellón central. 93.-Calle tun-k´ul entre calle osiris norte, biblioteca pública municipal Jacinto Pat; colonia mayapax. 94.-Av. kukulkán entre calle júpiter norte, unidad deportiva de Tulum; colonia luna. 95.-Av. kukulkán entre calle júpiter norte, unidad deportiva de Tulum; colonia luna				
TOTAL		267,827.00	200,771	3	202

LUNES 02 DE MARZO

Poda de maleza:
Av. la selva entre calle 31 y av. tepezcuintle, camellón central; colonia tumben kaa.

Poda de maleza:
Av. la selva entre av. tepezcuintle y calle 25, camellón central; colonia tumben kaa.

Poda de maleza:
Av. la selva entre calle 25 y calle 23, camellón central; colonia tumben kaa.

Poda de maleza:
Av. la selva entre calle 23 y calle 17, camellón central; colonia tumben kaa.

LUNES 02 DE MARZO

Poda de maleza:
Av. la selva entre calle 17 y calle 13, camellón central; colonia tumben kaa.

Poda de maleza:
Av. la selva entre calle 13 y av. yodzonot, camellón central; colonia tumben kaa.

LUNES 02 DE MARZO

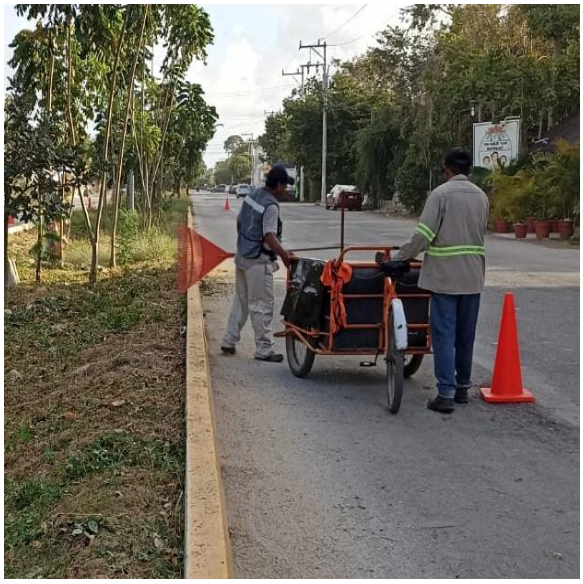

Pepena de basura y plástico:
Av. la selva entre calle 31 y av. tepezcuintle, camellón central; colonia tumben kaa.

Pepena de basura y plástico:
Av. la selva entre av. tepezcuintle y calle 25, camellón central; colonia tumben kaa.

Pepena de basura y plástico:
Av. la selva entre calle 25 y calle 23, camellón central; colonia tumben kaa.

Pepena de basura y plástico:
Av. la selva entre calle 23 y calle 17, camellón central; colonia tumben kaa.

LUNES 02 DE MARZO

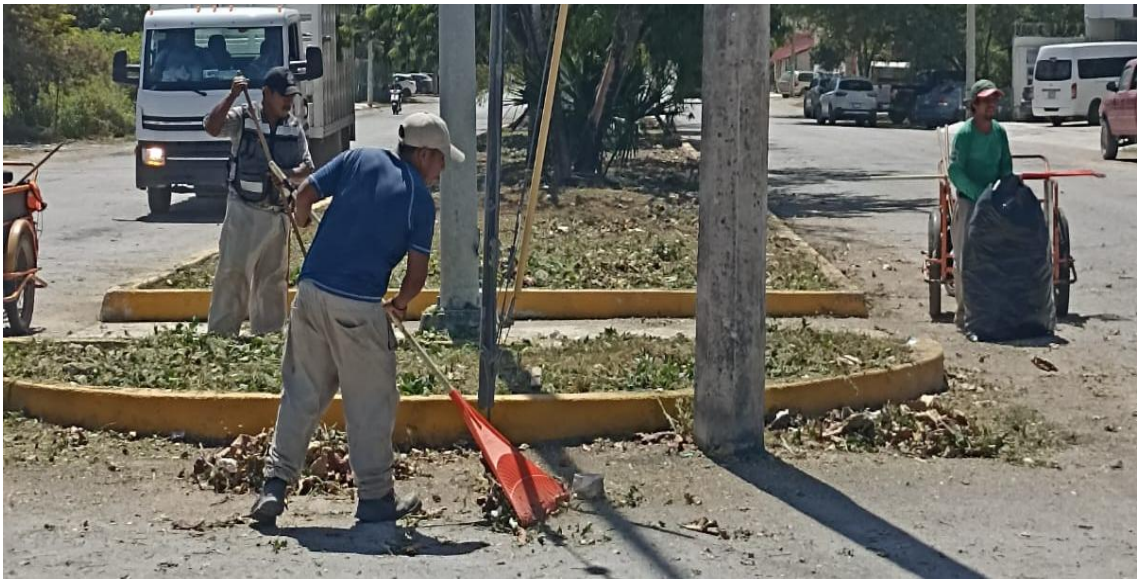

Pepena de basura y plástico:
Av. la selva entre calle 17 y calle 13, camellón central; colonia tumben kaa.

Pepena de basura y plástico:
Av. la selva entre calle 13 y av. yodzonot, camellón central; colonia tumben kaa.

MARTES 03 DE MARZO

Poda de maleza:
Av. la selva entre av. yodzonot y av. 1, camellón central; colonia tumben kaa.

Poda de maleza:
Av. la selva entre av. yodzonot y av. 1; colonia tumben kaa.

Poda de maleza:
Av. yodzonot entre av. la selva y calle 26, camellón central; colonia tumben kaa.

Poda de maleza:
Calle 26 entre av. yodzonot y calle 13, camellón central; colonia tumben kaa.

MARTES 03 DE MARZO

Poda de maleza:
Calle 26 entre av. yodzonot y calle 13; colonia tumben kaa.

Poda de maleza:
Calle 26 entre calle 13 y calle 17, camellón central; colonia tumben kaa.

Poda de maleza:
Calle 26 entre calle 13 y calle 17, lateral izquierdo; colonia tumben kaa.

Poda de maleza:
Calle 26 entre calle 13 y calle 17, lateral derecho; colonia tumben kaa.

MARTES 03 DE MARZO

Poda de maleza:
Calle 26 entre calle 17 y calle 19, camellón central; colonia tumben kaa.

Poda de maleza:
Calle 26 entre calle 17 y calle 19, lateral derecho; colonia tumben kaa.

Poda de maleza:
Calle 26 entre calle 19 y calle 23, camellón central; colonia tumben kaa.

Poda de maleza:
Calle 26 entre calle 19 y calle 23, lateral izquierdo; colonia tumben kaa.

MARTES 03 DE MARZO

Poda de maleza:
Calle 26 entre calle 27 y calle 25, camellón central; colonia tumben kaa.

Poda de maleza:
Calle 26 entre calle 27 y calle 25, lateral derecha; colonia tumben kaa.

MARTES 03 DE MARZO

Pepena de basura y plástico:
Av. la selva entre av. yodzonot y av. 1,
camellón central; colonia tumben kaa.

Pepena de basura y plástico:
Av. la selva entre av. yodzonot y av. 1;
colonia tumben kaa.

Pepena de basura y plástico:
Av. yodzonot entre av. la selva y calle 26,
camellón central; colonia tumben kaa.

Pepena de basura y plástico:
Calle 26 entre av. yodzonot y calle 13,
camellón central; colonia tumben kaa.

MARTES 03 DE MARZO

Pepena de basura y plástico:
Calle 26 entre calle 13 y calle 17, camellón central; colonia tumben kaa.

Pepena de basura y plástico:
Calle 26 entre calle 13 y calle 17, lateral izquierdo; colonia tumben kaa.

Pepena de basura y plástico:
Calle 26 entre calle 13 y calle 17, lateral derecho; colonia tumben kaa.

Pepena de basura y plástico:
Calle 26 entre calle 17 y calle 19, camellón central; colonia tumben kaa.

MARTES 03 DE MARZO

Pepena de basura y plástico:
Calle 26 entre calle 19 y calle 23, camellón central; colonia tumben kaa.

Pepena de basura y plástico:
Calle 26 entre calle 19 y calle 23, lateral izquierdo; colonia tumben kaa.

Pepena de basura y plástico:
Calle 26 entre calle 27 y calle 25, lateral derecha; colonia tumben kaa.

MIÉRCOLES 04 DE MARZO

Poda de maleza:
Calle acuario sur entre calle mercurio poniente y calle sol poniente, cancha maya; colonia maya.

Poda de maleza:
Av. 18 entre av. tepezcuintle y calle 25, camellón central; colonia tumben kaa.

Poda de maleza:
Av. 18 entre calle 25 y calle 19, camellón central; colonia tumben kaa.

Poda de maleza:
Av. 18 entre calle 25 y calle 19, lateral izquierdo; colonia tumben kaa.

MIÉRCOLES 04 DE MARZO

Pepena de basura y plástico:
Calle acuario sur entre calle mercurio poniente y calle sol poniente, cancha maya; colonia maya.

Pepena de basura y plástico:
Av. 18 entre av. tepezcuintle y calle 25, camellón central; colonia tumben kaa.

Pepena de basura y plástico:
Av. 18 entre calle 25 y calle 19, camellón central; colonia tumben kaa.

Pepena de basura y plástico:
Av. 18 entre calle 25 y calle 19, lateral izquierdo; colonia tumben kaa.

JUEVES 05 DE MARZO

Poda de maleza:
Av. 18 entre calle 19 y av. yodzonot, camellón central; colonia tumben kaa.

Poda de maleza:
Av. 18 entre av. yodzonot y av. 1, camellón central; colonia tumben kaa.

Poda de maleza:
Av. yodzonot entre av. la selva y calle 26; colonia tumben kaa.

Poda de maleza:
Calle 26 entre calle 19 y calle 23, parque de la colonia tumben kaa.

JUEVES 05 DE MARZO

Poda de maleza:
Av. tepezcuintle entre av. 18 y calle 20-a; colonia tumben kaa.

Poda de maleza:
Calle 20-a entre av. tepezcuintle y calle 25; colonia tumben kaa.

Poda de maleza:
Calle 25 entre calle 20-a y av. 18; colonia tumben kaa.

Poda de maleza:
Av. 18 entre av. tepezcuintle y calle 25, centro de equinoterapia del sistema DIF Tulum; colonia tumben kaa.

JUEVES 05 DE MARZO

Pepena de basura y plástico:
Av. 18 entre calle 19 y av. yodzonot, camellón central; colonia tumben kaa.

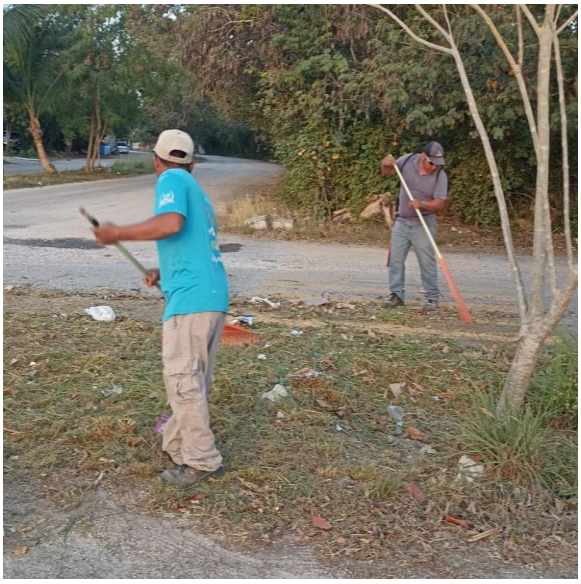

Pepena de basura y plástico:
Av. 18 entre av. yodzonot y av. 1, camellón central; colonia tumben kaa.

Pepena de basura y plástico:
Av. yodzonot entre av. la selva y calle 26; colonia tumben kaa.

Pepena de basura y plástico:
Calle 26 entre calle 19 y calle 23, parque de la colonia tumben kaa.

JUEVES 05 DE MARZO

Pepena de basura y plástico:
Av. tepezcuintle entre av. 18 y calle 20-a; colonia tumben kaa.

Pepena de basura y plástico:
Calle 20-a entre av. tepezcuintle y calle 25; colonia tumben kaa.

Pepena de basura y plástico:
Calle 25 entre calle 20-a y av. 18; colonia tumben kaa.

Pepena de basura y plástico:
Av. 18 entre av. tepezcuintle y calle 25, centro de equinoterapia del sistema DIF Tulum; colonia tumben kaa.

VIERNES 06 DE MARZO

Poda de maleza:
Av. yodzonot entre calle 26 y calle 24, camellón central; colonia tumben kaa.

Poda de maleza:
Av. yodzonot entre calle 24 y calle 20, camellón central; colonia tumben kaa.

Poda de maleza:
Av. yodzonot entre calle 24 y calle 20, lateral derecho; colonia tumben kaa.

Poda de maleza:
Av. yodzonot entre calle 20 y av. 18, camellón central; colonia tumben kaa.

VIERNES 06 DE MARZO

Poda de maleza:
Av. yodzonot entre av. 18 y calle 16, camellón central; colonia tumben kaa.

Poda de maleza:
Av. yodzonot entre av. 18 y calle 16, lateral derecho; colonia tumben kaa.

Poda de maleza:
Av. yodzonot entre calle 16 y calle 13, camellón central; colonia tumben kaa.

Poda de maleza:
Av. yodzonot entre calle 16 y calle 13, lateral derecho; colonia tumben kaa.

VIERNES 06 DE MARZO

Poda de maleza:
Av. yodzonot entre calle 13 y calle 15, camellón central; colonia tumben kaa.

Poda de maleza:
Av. yodzonot entre calle 13 y calle 15, lateral izquierdo; colonia tumben kaa.

Poda de maleza:
Av. yodzonot entre calle 13 y calle 15, lateral derecho; colonia tumben kaa.

Poda de maleza:
Av. yodzonot entre calle 15 y calle 17, camellón central; colonia tumben kaa.

VIERNES 06 DE MARZO

Poda de maleza:
Av. yodzonot entre calle 15 y calle 17, lateral izquierdo; colonia tumben kaa.

Poda de maleza:
Av. yodzonot entre calle 17 y calle 21, camellón central; colonia tumben kaa.

Poda de maleza:
Av. yodzonot entre calle 17 y calle 21, lateral izquierdo; colonia tumben kaa.

Poda de maleza:
Av. yodzonot entre calle 17 y calle 21, lateral derecho; colonia tumben kaa.

VIERNES 06 DE MARZO

Pepena de basura y plástico:
Av. yodzonot entre calle 26 y calle 24, camellón central; colonia tumben kaa.

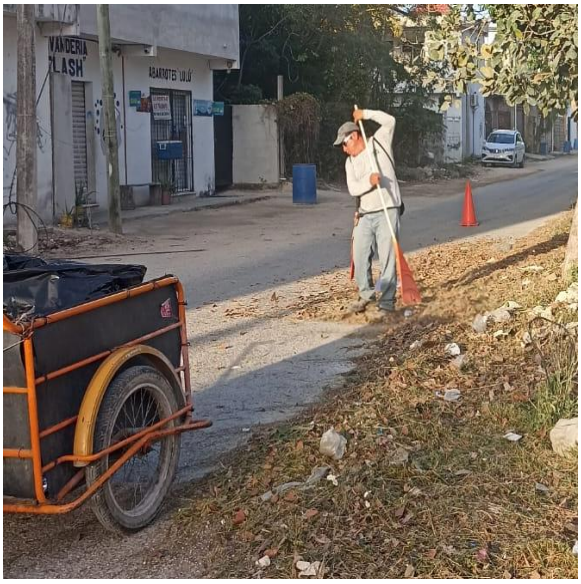

Pepena de basura y plástico:
Av. yodzonot entre calle 24 y calle 20, camellón central; colonia tumben kaa.

Pepena de basura y plástico:
Av. yodzonot entre calle 24 y calle 20, lateral derecho; colonia tumben kaa.

Pepena de basura y plástico:
Av. yodzonot entre calle 20 y av. 18, camellón central; colonia tumben kaa.

VIERNES 06 DE MARZO

Pepena de basura y plástico:
Av. yodzonot entre av. 18 y calle 16, camellón central; colonia tumben kaa.

Pepena de basura y plástico:
Av. yodzonot entre av. 18 y calle 16, lateral derecho; colonia tumben kaa.

Pepena de basura y plástico:
Av. yodzonot entre calle 16 y calle 13, camellón central; colonia tumben kaa.

Pepena de basura y plástico:
Av. yodzonot entre calle 16 y calle 13, lateral derecho; colonia tumben kaa.

VIERNES 06 DE MARZO

Pepena de basura y plástico:
Av. yodzonot entre calle 13 y calle 15, camellón central; colonia tumben kaa.

Pepena de basura y plástico:
Av. yodzonot entre calle 13 y calle 15, lateral izquierdo; colonia tumben kaa.

Pepena de basura y plástico:
Av. yodzonot entre calle 13 y calle 15, lateral derecho; colonia tumben kaa.

Pepena de basura y plástico:
Av. yodzonot entre calle 15 y calle 17, camellón central; colonia tumben kaa.

VIERNES 06 DE MARZO

Pepena de basura y plástico:
Av. yodzonot entre calle 15 y calle 17, lateral izquierdo; colonia tumben kaa.

Pepena de basura y plástico:
Av. yodzonot entre calle 17 y calle 21, camellón central; colonia tumben kaa.

Pepena de basura y plástico:
Av. yodzonot entre calle 17 y calle 21, lateral izquierdo; colonia tumben kaa.

Pepena de basura y plástico:
Av. yodzonot entre calle 17 y calle 21, lateral derecho; colonia tumben kaa.

SÁBADO 07 DE MARZO

Poda de maleza:
Calle cáncer norte entre calle polar poniente y calle zacil ha, parque Cuchil Baxaal; colonia luna.

SÁBADO 07 DE MARZO

Pepena de basura y plástico:
Calle cáncer norte entre calle polar poniente y calle zacil ha, parque Cuchil Baxaal; colonia luna.

LUNES 09 DE MARZO

Poda de maleza:
Calle alcatraz entre calle gladiola, parque loolankil; fraccionamiento ya´ax Tulum.

Poda de maleza:
Calle escorpión norte entre calle 4 oriente y calle cecilio chi, parque del fraccionamiento guerra de castas.

LUNES 09 DE MARZO

Pepena de basura y plástico:
Calle alcatraz entre calle gladiola, parque loolankil; fraccionamiento ya´ax Tulum.

Pepena de basura y plástico:
Calle escorpión norte entre calle 4 oriente y calle Cecilio Chi, parque del fraccionamiento guerra de castas.

MARTES 10 DE MARZO

Poda de maleza:
Calle 2 oriente entre calle géminis norte y calle libra norte; fraccionamiento guerra de castas.

Poda de maleza:
Calle géminis norte entre calle 2 oriente y calle sagitario oriente; fraccionamiento guerra de castas.

Poda de maleza:
Calle sagitario oriente entre calle géminis norte y andador tihosuco; fraccionamiento guerra de castas.

Poda de maleza:
Calle sagitario oriente entre calle libra norte; fraccionamiento guerra de castas.

MARTES 10 DE MARZO

Poda de maleza:
Calle sagitario oriente entre calle libra norte y calle escorpión norte, lateral izquierdo; fraccionamiento guerra de castas.

Poda de maleza:
Calle sagitario oriente entre calle libra norte y calle escorpión norte, lateral derecho; colonia centro.

Poda de maleza:
Calle sagitario oriente entre calle escorpión norte y av. cobá norte; fraccionamiento guerra de castas.

Poda de maleza:
Andador tepich entre calle 2 oriente; fraccionamiento guerra de castas.

MARTES 10 DE MARZO

Pepena de basura y plástico:
Calle 2 oriente entre calle géminis norte y calle libra norte; fraccionamiento guerra de castas.

Pepena de basura y plástico:
Calle géminis norte entre calle 2 oriente y calle sagitario oriente; fraccionamiento guerra de castas.

Pepena de basura y plástico:
Calle sagitario oriente entre calle géminis norte y andador tihosuco; fraccionamiento guerra de castas.

Pepena de basura y plástico:
Calle sagitario oriente entre calle libra norte; fraccionamiento guerra de castas.

MARTES 10 DE MARZO

Pepena de basura y plástico:
Calle sagitario oriente entre calle libra norte y calle escorpión norte, lateral izquierdo; fraccionamiento guerra de castas.

Pepena de basura y plástico:
Calle sagitario oriente entre calle libra norte y calle escorpión norte, lateral derecho; colonia centro.

Pepena de basura y plástico:
Calle sagitario oriente entre calle escorpión norte y av. cobá norte; fraccionamiento guerra de castas.

Pepena de basura y plástico:
Andador tepich entre calle 2 oriente; fraccionamiento guerra de castas.

MIÉRCOLES 11 DE MARZO

Poda de maleza:
Calle huracán Paulina entre calle huracán Janeth y calle huracán Mitch, parque del fraccionamiento huracanes.

Poda de maleza:
Calle huracán Paulina entre calle huracán Gilberto y calle huracán Rossana; fraccionamiento huracanes.

Poda de maleza:
Calle huracán Rossana entre calle Huracán Paulina y calle huracán Mitch; fraccionamiento huracanes.

Poda de maleza:
Calle huracán Rossana entre calle huracán Paulina; fraccionamiento huracanes.

MIÉRCOLES 11 DE MARZO

Poda de maleza:
Calle huracán Irene entre calle huracán Mitch; fraccionamiento huracanes.

Poda de maleza:
Calle huracán Mitch entre calle huracán Irene y calle huracán Rossana; fraccionamiento huracanes.

Poda de maleza:
Calle huracán Mitch entre calle huracán Rossana y calle huracán Janeth; fraccionamiento huracanes.

MIÉRCOLES 11 DE MARZO

Pepena de basura y plástico:
Calle huracán Paulina entre calle huracán Janeth y calle huracán Mitch, parque del fraccionamiento huracanes.

Pepena de basura y plástico:
Calle huracán Paulina entre calle huracán Gilberto y calle huracán Rossana; fraccionamiento huracanes.

Pepena de basura y plástico:
Calle huracán Rossana entre calle Huracán Paulina y calle huracán Mitch; fraccionamiento huracanes.

Pepena de basura y plástico:
Calle huracán Rossana entre calle huracán Paulina; fraccionamiento huracanes.

MIÉRCOLES 11 DE MARZO

Pepena de basura y plástico:
Calle huracán Irene entre calle huracán Mitch; fraccionamiento huracanes.

Pepena de basura y plástico:
Calle huracán Mitch entre calle huracán Irene y calle huracán Rossana; fraccionamiento huracanes.

Pepena de basura y plástico:
Calle huracán Mitch entre calle huracán Rossana y calle huracán Janeth; fraccionamiento huracanes.

JUEVES 12 DE MARZO

Poda de maleza:
Calle 14 sur entre calle 9 sur y calle 7 sur, parque de la colonia la veleta.

Poda de maleza:
Calle 9 sur entre calle 14 sur y calle 16 sur; colonia la veleta.

Poda de maleza:
Calle 13 entre calle 15, parque 1; fraccionamiento villas Tulum.

Poda de maleza:
Calle 15 entre calle 17, cancha de basquetbol; fraccionamiento villas Tulum.

JUEVES 12 DE MARZO

Poda de maleza:
Calle 17 entre calle chemuyil, parque 2; fraccionamiento villas Tulum.

JUEVES 12 DE MARZO

Pepena de basura y plástico:
Calle 14 sur entre calle 9 sur y calle 7 sur, parque de la colonia la veleta.

Pepena de basura y plástico:
Calle 9 sur entre calle 14 sur y calle 16 sur; colonia la veleta.

Pepena de basura y plástico:
Calle 13 entre calle 15, parque 1; fraccionamiento villas Tulum.

Pepena de basura y plástico:
Calle 15 entre calle 17, cancha de basquetbol; fraccionamiento villas Tulum.

JUEVES 12 DE MARZO

Pepena de basura y plástico:
Calle 17 entre calle chemuyil, parque 2; fraccionamiento villas Tulum.

VIERNES 13 DE MARZO

Poda de maleza:
Calle alcatraz entre calle gladiola, parque del fraccionamiento ya´ax Tulum.

VIERNES 13 DE MARZO

Pepena de basura y plástico:
Calle alcatraz entre calle gladiola, parque del fraccionamiento ya´ax Tulum.

LUNES 16 DE MARZO (DIA INHÁBIL)
MARTES 17 DE MARZO

Poda de maleza:
Calle alcatraz entre calle gladiola, parque del fraccionamiento ya´ax Tulum.

MARTES 17 DE MARZO

Pepena de basura y plástico:
Calle alcatraz entre calle gladiola, parque del fraccionamiento ya´ax Tulum.

MIÉRCOLES 18 DE MARZO

Poda de maleza:
Calle 4 norte, universidad tecnológica de Tulum; colonia cristal.

MIÉRCOLES 18 DE MARZO

Chapeo:
Calle 4 norte, universidad tecnológica de Tulum; colonia cristal.

MIÉRCOLES 18 DE MARZO

Pepena de basura y plástico:
Calle 4 norte, universidad tecnológica de Tulum; colonia cristal.

JUEVES 19 DE MARZO

Poda de césped:
Calle alfa sur entre calle sol oriente, parque 2 aguas; colonia centro.

JUEVES 19 DE MARZO

Poda de maleza:
Av. 1, centro de acopio de residuos reciclables; colonia tumben kaa.

Poda de maleza:
Av. 1, parque de la alegría; colonia tumben kaa.

JUEVES 19 DE MARZO

Pepena de basura y plástico:
Av. 1, centro de acopio de residuos reciclables; colonia tumben kaa.

Pepena de basura y plástico:
Av. 1, parque de la alegría; colonia tumben kaa.

Pepena de basura y plástico:
Calle alfa sur entre calle sol oriente, parque 2 aguas; colonia centro.

VIERNES 20 DE MARZO

Poda de plantas:
Calle alfa sur entre calle sol oriente, parque 2 aguas; colonia centro.

VIERNES 20 DE MARZO

Pepena de basura y plástico:
Calle alfa sur entre calle sol oriente, parque 2 aguas; colonia centro.

SÁBADO 21 DE MARZO

Poda de césped:
Calle alfa sur entre calle sol oriente, parque 2 aguas; colonia centro.

SÁBADO 21 DE MARZO

Pepena de basura y plástico:
Calle alfa sur entre calle sol oriente, parque 2 aguas; colonia centro.

LUNES 23 DE MARZO

Poda de maleza:
Calle palma reina entre av. 10 norte y boulevard palmas Tulum; fraccionamiento palmas I.

Poda de maleza:
Boulevard palmas Tulum entre calle palma chat y calle palma abanico, parque del fraccionamiento palmas I.

LUNES 23 DE MARZO

Pepena de basura y plástico:
Calle palma reina entre av. 10 norte y boulevard palmas Tulum; fraccionamiento palmas I.

Pepena de basura y plástico:
Boulevard palmas Tulum entre calle palma chat y calle palma abanico, parque del fraccionamiento palmas I.

MARTES 24 DE MARZO

Poda de maleza:
Av. satélite sur entre calle neptuno oriente y calle gama oriente, parque de la croc; colonia lak´iin.

Poda de maleza:
Calle neptuno oriente entre av. satélite sur y calle centauro sur; colonia lak´iin.

Poda de maleza:
Calle orión sur entre calle venus oriente y calle neptuno oriente, parque sac be (rotario); colonia lak´iin.

Poda de maleza:
Av. 1, parque de la alegría; colonia tumben kaa.

MARTES 24 DE MARZO

Poda de plantas:
Av. satélite sur entre calle neptuno oriente y calle gama oriente, parque de la croc; colonia lak´iin.

MARTES 24 DE MARZO

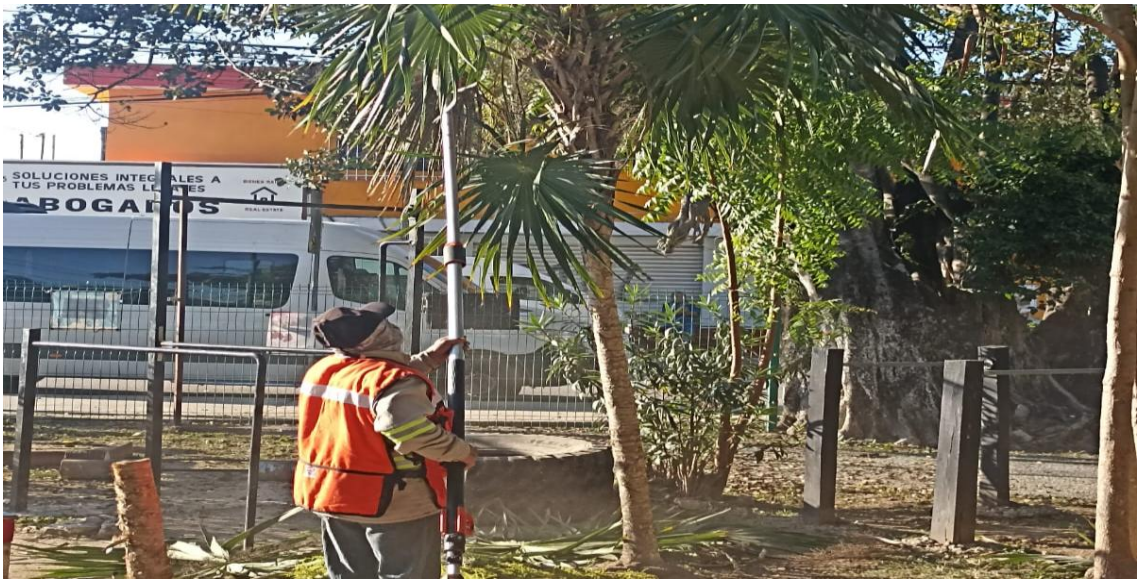

Poda de árboles:
Calle orión sur entre calle venus oriente y calle neptuno oriente, parque sac be (rotario); colonia lak´iin.

MARTES 24 DE MARZO

Pepena de basura y plástico:
Av. satélite sur entre calle neptuno oriente y calle gama oriente, parque de la croc; colonia lak´iin.

Pepena de basura y plástico:
Calle neptuno oriente entre av. satélite sur y calle centauro sur; colonia lak´iin.

Pepena de basura y plástico:
Calle orión sur entre calle venus oriente y calle neptuno oriente, parque sac be (rotario); colonia lak´iin.

Pepena de basura y plástico:
Av. 1, parque de la alegría; colonia tumben kaa.

MIÉRCOLES 25 DE MARZO

Poda de maleza:
Av. Tulum entre av. cobá norte y calle 3 sur, ciclovía; fraccionamiento villas Tulum.

Poda de maleza:
Av. Tulum entre calle 3 sur hasta la caseta de policías, ciclovía; fraccionamiento villas Tulum.

Poda de maleza:
Av. Tulum entre la caseta de policías hasta la gas chiluca, ciclovía.

Poda de maleza:
Av. Tulum entre la gas chiluca hasta premier collision center Tulum, ciclovía.

MIÉRCOLES 25 DE MARZO

Chapeo:
Av. Tulum entre calle 3 sur hasta la caseta de policías, ciclovía; fraccionamiento villas Tulum.

MIÉRCOLES 25 DE MARZO

Pepena de basura y plástico:
Av. Tulum entre av. cobá norte y calle 3 sur, ciclovía; fraccionamiento villas Tulum.

Pepena de basura y plástico:
Av. Tulum entre calle 3 sur hasta la caseta de policías, ciclovía; fraccionamiento villas Tulum.

Pepena de basura y plástico:
Av. Tulum entre la caseta de policías hasta la gas chiluca, ciclovía.

Pepena de basura y plástico:
Av. Tulum entre la gas chiluca hasta premier collision center Tulum, ciclovía.

JUEVES 26 DE MARZO

Poda de maleza:
Av. Tulum entre premier collision center Tulum hasta la gasolinera mobil Tulum, ciclovía.

Poda de maleza:
Av. Tulum entre la gasolinera mobil Tulum hasta la gasolinera Pemex 2944, ciclovía.

Poda de maleza:
Av. Tulum entre la gasolinera Pemex 2944 hasta la entrada de la zona arqueológica, ciclovía.

JUEVES 26 DE MARZO

Pepena de basura y plástico:
Av. Tulum entre premier collision center Tulum hasta la gasolinera mobil Tulum, ciclovía.

Pepena de basura y plástico:
Av. Tulum entre la gasolinera mobil Tulum hasta la gasolinera Pemex 2944, ciclovía.

Pepena de basura y plástico:
Av. Tulum entre la gasolinera Pemex 2944 hasta la entrada de la zona arqueológica, ciclovía.

VIERNES 27 DE MARZO

Poda de césped:
Av. Tulum entre el puente monumental tren maya Tulum hasta la entrada de la zona arqueológica, camellón central.

Poda de césped:
Av. Tulum entre la entrada de la zona arqueológica hasta la gasolinera mobil Tulum, camellón central.

Poda de césped:
Av. Tulum entre la gasolinera mobil Tulum hasta premier collision center Tulum, camellón central.

VIERNES 27 DE MARZO

Chapeo:
Av. Tulum entre el puente monumental tren maya Tulum hasta la entrada de la zona arqueológica, camellón central.

Chapeo:
Av. Tulum entre la entrada de la zona arqueológica hasta la gasolinera mobil Tulum, camellón central.

VIERNES 27 DE MARZO

Pepena de basura y plástico:
Av. Tulum entre el puente monumental tren maya Tulum hasta la entrada de la zona arqueológica, camellón central.

Pepena de basura y plástico:
Av. Tulum entre la entrada de la zona arqueológica hasta la gasolinera mobil Tulum, camellón central.

Pepena de basura y plástico:
Av. Tulum entre la gasolinera mobil Tulum hasta premier collision center Tulum, camellón central.

SÁBADO 28 DE MARZO

Poda de césped:
Calle tun-k´ul entre calle osiris norte, biblioteca pública municipal Jacinto Pat; colonia mayapax.

SÁBADO 28 DE MARZO

Pepena de basura y plástico:
Calle tun-k´ul entre calle osiris norte, biblioteca pública municipal Jacinto Pat; colonia mayapax.

LUNES 30 DE MARZO

Poda de césped:
Av. kukulkán entre calle júpiter norte, unidad deportiva de Tulum; colonia luna.

LUNES 30 DE MARZO

Poda de plantas:
Av. kukulkán entre calle júpiter norte, unidad deportiva de Tulum; colonia luna.

LUNES 30 DE MARZO

Pepena de basura y plástico:
Av. kukulkán entre calle júpiter norte, unidad deportiva de Tulum; colonia luna.

MARTES 31 DE MARZO

Poda de césped:
Av. kukulkán entre calle júpiter norte, unidad deportiva de Tulum; colonia luna.

MARTES 31 DE MARZO

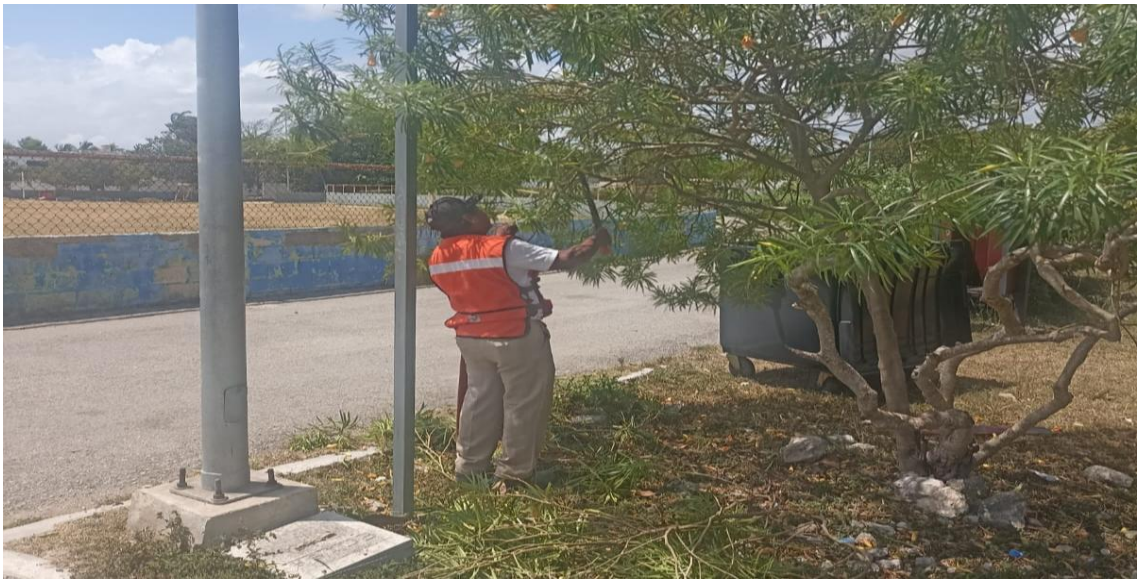

Poda de árboles:
Av. kukulkán entre calle júpiter norte, unidad deportiva de Tulum; colonia luna.

MARTES 31 DE MARZO

Pepena de basura y plástico:
Av. kukulkán entre calle júpiter norte, unidad deportiva de Tulum; colonia luna.

RECOLECCIÓN DE RAMAS Y CACHARROS

REPORTE CORRESPONDIENTE AL MES DE MARZO DEL 2026

ACTIVIDADE DE PARQUES Y JARDINES		
MES DE MARZO DEL 2026		
ACTIVDADES REALIZADAS	DIRECCIÓN	TOTA, DE SERVICIOS
Recolección de ramas y cacharros	1.-Av. la selva entre av. tepezcuintle y calle faisán, camellón central; colonia ejido norte. 2.-Av. 18 entre av. tepezcuintle y calle 25, camellón central; colonia tumben kaa. 3.-Av. 18 entre calle 25 y calle 19, camellón central; colonia tumben kaa. 4.-Av. 18 entre calle 19 y av. yodzonot, camellón central; colonia tumben kaa. 5.-Av. yodzonot entre calle 26 y calle 24, camellón central; colonia tumben kaa. 6.-Av. yodzonot entre calle 24 y calle 20, camellón central; colonia tumben kaa. 7.-Calle acuario sur entre calle mercurio poniente y calle sol poniente, cancha maya; colonia maya. 8.-Calle tigre entre av. la selva y calle chun-yaxche; colonia ejido norte. 9.-Calle tigre entre av. la selva y calle chun-yaxche; colonia ejido norte. 10.-Calle escorpión norte entre calle 4 oriente y calle Cecilio chi, parque del fraccionamiento guerra de castas. 11.-Calle escorpión norte entre calle 4 oriente y calle Cecilio Chi, parque del fraccionamiento guerra de castas. 12.-Calle 13 entre calle 24 y calle 20; colonia tumben kaa. 13.-Calle 2 oriente entre calle géminis norte y calle libra norte; fraccionamiento guerra de castas. 14.-Calle escorpión norte entre calle 2 oriente y calle Cecilio Chi; fraccionamiento guerra de castas. 15.-Calle sagitario oriente entre calle libra norte y calle escorpión norte; fraccionamiento guerra de castas. 16.-Calle huracán Paulina entre calle huracán Janeth y calle huracán Mitch, parque del fraccionamiento huracanes. 17.-Calle 7 sur entre calle palenque y calle asunción; colonia tumben kaa. 18.-Calle sol poniente entre calle omega sur y calle júpiter sur, jardín de niños; colonia maya. 19.-Calle sol poniente entre calle omega sur y calle júpiter sur, jardín de niños; colonia maya. 20.-Calle orión sur entre calle venus oriente y calle neptuno oriente, parque sac be (rotario); colonia lak´iin. 21.-Calle 4 oriente entre calle alfa norte y calle colegio de estudios científicos y tecnológicos (CECYTE); colonia mayapax. 22.-Calle mercurio oriente entre calle escorpión sur y av. cobá sur; colonia sac be. 23.-Calle tun-k´ul entre calle alfa norte, Instituto Estatal para la Educación de Jóvenes y Adultos (IEEJA); colonia mayapax	23
TOTAL		23

MARTES 03 DE MARZO

Recolección de ramas y cacharros:
Av. la selva entre av. tepezcuintle y calle faisán, camellón central; colonia ejido norte.

MIÉRCOLES 04 DE MARZO

Recolección de ramas y cacharros:
Av. 18 entre av. tepezcuintle y calle 25, camellón central; colonia tumben kaa.

Recolección de ramas y cacharros:
Av. 18 entre calle 25 y calle 19, camellón central; colonia tumben kaa.

Recolección de ramas y cacharros:
Av. 18 entre calle 19 y av. yodzonot, camellón central; colonia tumben kaa.

Recolección de ramas y cacharros:
Av. yodzonot entre calle 26 y calle 24, camellón central; colonia tumben kaa.

MIÉRCOLES 04 DE MARZO

Recolección de ramas y cacharros:
Av. yodzonot entre calle 24 y calle 20, camellón central; colonia tumben kaa.

JUEVES 05 DE MARZO

Recolección de ramas y cacharros:
Calle acuario sur entre calle mercurio poniente y calle sol poniente, cancha maya; colonia maya.

Recolección de ramas y cacharros:
Calle tigre entre av. la selva y calle chun-yaxche; colonia ejido norte.

VIERNES 06 DE MARZO

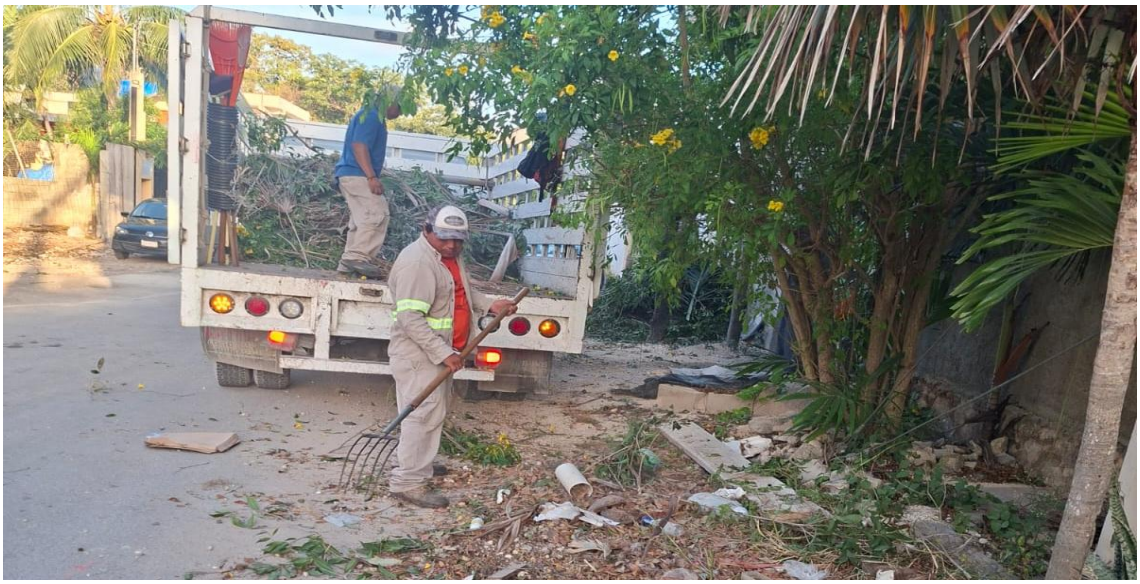

Recolección de ramas y cacharros:
Calle tigre entre av. la selva y calle chun-yaxche; colonia ejido norte.

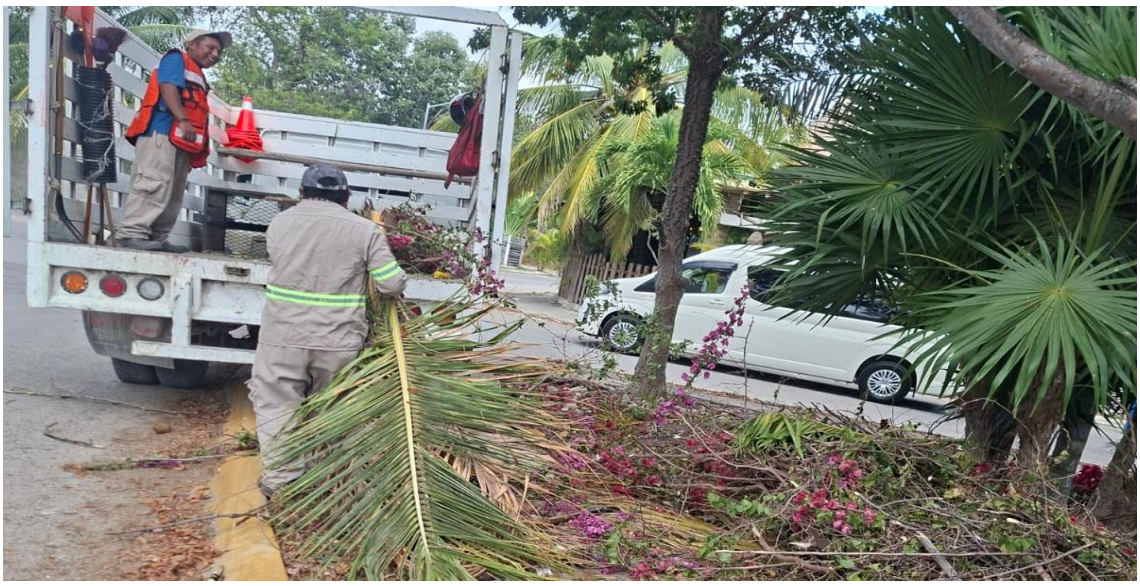

Recolección de ramas y cacharros:
Calle escorpión norte entre calle 4 oriente y calle Cecilio Chi, parque del fraccionamiento guerra de castas.

LUNES 09 DE MARZO

Recolección de ramas y cacharros:
Calle escorpión norte entre calle 4 oriente y calle cecilio chi, parque del fraccionamiento guerra de castas.

MARTES 10 DE MARZO

Recolección de ramas y cacharros:
Calle 13 entre calle 24 y calle 20; colonia tumben kaa.

Recolección de ramas y cacharros:
Calle 2 oriente entre calle géminis norte y calle libra norte; fraccionamiento guerra de castas.

Recolección de ramas y cacharros:
Calle escorpión norte entre calle 2 oriente y calle cecilio chi; fraccionamiento guerra de castas.

Recolección de ramas y cacharros:
Calle sagitario oriente entre calle libra norte y calle escorpión norte; fraccionamiento guerra de castas.

MIÉRCOLES 11 DE MARZO

Recolección de ramas y cacharros:
Calle huracán Paulina entre calle huracán Janeth y calle huracán Mitch, parque del fraccionamiento huracanes.

JUEVES 12 DE MARZO

Recolección de ramas y cacharros:
Calle 7 sur entre calle palenque y calle asunción; colonia tumben kaa.

SÁBADO 14 DE MARZO

Recolección de ramas y cacharros:
Calle sol poniente entre calle omega sur y calle júpiter sur, jardín de niños; colonia maya.

MIÉRCOLES 18 DE MARZO

Recolección de ramas y cacharros:
Calle sol poniente entre calle omega sur y calle júpiter sur, jardín de niños; colonia maya.

Recolección de ramas y cacharros:
Calle orión sur entre calle venus oriente y calle neptuno oriente, parque sac be (rotario); colonia lak´iin.

MIÉRCOLES 25 DE MARZO

Recolección de ramas y cacharros:
Calle 4 oriente entre calle alfa norte y calle júpiter norte, colegio de estudios científicos y tecnológicos (CECYTE); colonia mayapax.

JUEVES 26 DE MARZO

Recolección de ramas y cacharros:
Calle mercurio oriente entre calle escorpión sur y av. cobá sur; colonia sac be.

Recolección de ramas y cacharros:
Calle tun-k´ul entre calle alfa norte, Instituto Estatal para la Educación de Jóvenes y Adultos (IEEJA); colonia mayapax.