



H. AYUNTAMIENTO DE TULUM, QUINTANA ROO
SECRETARIA GENERAL
JUECES CIVICOS

EXPEDIENTE ADMINISTRATIVO OFICIO NUMERO SG/DCJ/JC/ 988 /2024
ASUNTO: JUICIO SUMARIO ADMINISTRATIVO
"PRESENTACION Y DECLARACION DEL PROBABLE INFRACTOR"

JUZGADO CIVICO MUNICIPAL

En la Ciudad de Tulum Quintana Roo a los 22 días del mes de Agosto del año Dos Mil Veinticuatro, siendo las 14:00 horas, ante el suscrito Juez Cívico Municipal en turno Lic. Juan Buitán, con oficinas ubicadas en el Juzgado Cívico, Carretera Tulum-Boca paila Km. 1.5 (detrás de la Dirección General de Seguridad Pública y Tránsito); Con fundamento en lo señalado por los artículos 36, 37, 38, 41, 42, 45, 56, 57, 58, 59 fracción I y II del Reglamento de Justicia Cívica en vigencia; *Doy inicio formalmente al Juicio Sumario Administrativo establecido con numero de oficio señalado al rubro y;*
SE TIENE POR RECIBIDO CON LOS EFECTOS LEGALES CORRESPONDIENTES EL OFICIO DE PUESTA A DISPOSICION DEL POLICIA PREVENTIVO MUNICIPAL, C. Sergio Oscar Urcab Galar con grado de _____ adscrito a la Dirección General de Seguridad Pública y Tránsito del Municipio de Tulum, Quintana, Roo, asignado a la patrulla _____ lugar de detención: Calle Salva



toctar o utilizar objetos o sustancias que entorpecen en el tráfico de
causar daño a las personas

Con fundamento en el artículo 16 fracción I y VI del Reglamento de Justicia Cívica para el Municipio de Tulum, Quintana Roo, se remite el infractor al Centro de Retención Municipal, PONIÉNDOLO A DISPOSICIÓN DEL CUSTODIO ELEMENTO DE SEGURIDAD PÚBLICA MUNICIPAL EL C. Juan Buitán, para el cumplimiento de la sanción correspondiente.

De conformidad con el artículo 61 fracción I se recepciona y resguarda las pertenencias personales, así como objetos asegurados producto de la comisión de la falta administrativa consistente en:

1 bolsa Antezanal con cosas personales

DECLARACION DEL PROBABLE INFRACTOR

En este acto se le concede el uso de la palabra al presunto infractor y con fundamento en lo establecido en los numerales 45 y 46 del reglamento en vigor; es informado que tiene derecho a que una persona de su confianza asista en el presente procedimiento administrativo, de igual forma aportar pruebas que lo favorezcan y refiere que

Me encontré con Crito en las pertenencias al hacerme una inspección
En concordancia con lo establecido con el artículo 61 fracciones II y III; iniciado el juicio sumario se dio lectura al oficio de puesta a disposición o en su caso a la queja si la hubiera, así como todas las pruebas de cargo aportadas al expediente RINDE SU DECLARACION CON RELACION A LOS HECHOS:

Yo Brian sospeché en la cancha Max y he realizado
una inspección y encontré, hecha con un característico
capas

SE RESUELVE

UNICO: CON FUNDAMENTO EN LO DISPUESTO POR LOS ARTICULOS 1, 3 FRACCION VI, 12 FRACCION I, 61 FRACCION II, III, IV Y VII DEL REGLAMENTO DE JUSTICIA C. _____, SE RESUELVE SOBRE LA CONDUCTA ESPLEGADA POR EL CIUDADANO _____ COMO Responsable DE INFRINGIR LOS NUMERALES SEÑALADOS, EN VIRTUD DE QUE:

No aporta nada a la causa

MEDIOS DE PRUEBA

PARA LA DEBIDA INTEGRACION DEL EXPEDIENTE ADMINISTRATIVO SE CONSIDERA LOS SIGUIENTES PUNTOS COMO MEDIOS DE PRUEBAS:

I.- EL OFICIO DE PUESTA A DISPOSICION DEL POLICIA CAPTOR: Sergio Oscar Urcab Galar

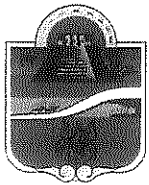

TULUM

II.-EL CERTIFICADO MEDICO DE LESIONES Y ALCOHOLISMO FOLIO NÚMERO () QUE INDICA:

SUSCRITO POR EL MEDICO EN TURNO M.C. Kelly Marcel Avila

III.-LA DECLARACION DEL INFRACTOR QUE REFIERE:

IV.- AL MOMENTO DE INSTAURAR EL PRESENTE PROCEDIMIENTO Y ACTUACIONES EL INFRACTOR ADOPTO UNA CONDUCTA:

V.ANEXOS:

VI.OTROS: Certificado Medico Tarjeta Informativa

Para la aplicación de las sanciones el Juez Cívico deberá tomar en consideración lo siguiente (art. 35, 49,52, 53, 54, 55):

- a).- La naturaleza de- la falta.
- b).-Los medios empleados en su ejecución.
- c).- La magnitud del daño causado.
- d).-La edad, educación, costumbre y conducta y los motivos que lo impulsaron a cometer la falta
- f).-La reincidencia.

Y, en este acto se le notifica al infractor la sanción que corresponde a la infracción cometida al Reglamento en vigor, siendo que tiene derecho a una multa, pero en caso de que no pague la multa impuesta se le aplicara la sanción correspondiente, tal y como lo señala los numerales 32 y 33 según sea el caso, CON OBSERVANCIA EN LO CONTENIDO POR LOS ARTICULOS 49, 52, 53 y 54 para definir su situación jurídica.

SE LE HACE DEL CONOCIMIENTO DEL INFRACTOR LOS CRITERIOS PARA LA APLICACION DE LA MULTA

ARTICULO 35.- Para la calificación de las faltas e infracciones, y la correspondiente imposición de la sanción, así como el monto o alcance de dicha sanción, y las conmutativas de la misma, debe tomarse en cuenta la naturaleza de la falta cometida, los medios empleados en su ejecución, la magnitud del daño causado y la gravedad de las mismas, los motivos que lo impulsaron a cometerla, la reincidencia, las condiciones económicas del infractor, su grado de cultura e instrucción y la actividad a la que se dedica, a fin de individualizar la sanción con apego a la equidad y la justicia.

Los que intervienen, en la presente manifiestan estar de acuerdo con el mismo y externan su conformidad firmando y ratificando, quienes firman al margen y calce del documento, previa lectura del escrito, sin que mediare coacción, alguna.

RECURSO DE INCONFORMIDAD

Se hace del conocimiento del infractor que tiene derecho de oponerse a esta resolución para lo cual debe expresar en este acto su inconformidad y presentarla por escrito dentro de los tres días hábiles siguientes ante el Departamento de Jueces Cívicos, en los términos que señala el artículo 95 del Reglamento de Justicia Cívica para el Municipio de Tulum, Quintana Roo, a efecto de que se remita el expediente a la Dirección de la Unidad Jurídica Municipal para su conocimiento, análisis y resolución.

AVISO DE PRIVACIDAD SIMPLIFICADO

El Juzgado Cívico del Municipio de Tulum con domicilio a espaldas del edificio de Seguridad Pública, Tránsito y Bomberos de Tulum, carretera Tulum-Boca Paila a la altura del kilómetro 1.5 es responsable del uso y protección de los datos personales que se proporcionan para la formulación de dicho expediente.

De conformidad con el artículo 27 de la Ley de Protección de Datos Personales en Posesión de Sujetos Obligados para el Estado de Quintana Roo, otorgo mi consentimiento para su difusión o distribución en caso de ser solicitada con fines estadísticos y el cumplimiento de disposiciones en materia de transparencia. SI NO

Para consultar nuestro Aviso de Privacidad Integral en el portal oficial WEB dirigirse a: tulum.gob.mx/Transparencia/avisos privacidad

ATENTAMENTE

C. JUEZ CIVICO MUNICIPAL EN TURNO



FIRMA DE CONFORMIDAD DEL INFRACTOR

SERGIO OSCAR VICIOS GARCIA

NOMBRE Y FIRMA DEL POLICIA MUNICIPAL PREVENTIVO QUE PONE A DISPOSICION DEL JUZGADO CIVICO

(Por-este medio ratifico en todo su contenido el oficio de puesta a disposición, así como la tarjeta informativa que se inserta en el mismo)



TULUM

ASUNTO: PUESTA A DISPOSICIÓN (DETENCION Y PRESENTACION DEL PRESUNTO INFRACTOR)

C. JUEZ CÍVICO MUNICIPAL EN TURNO. PRESENTE:

TRÁNSITO: _____ FISCALIA: _____ JUZGADO CÍVICO: _____

Por este medio y con fundamento en lo dispuesto por los artículos 115, fracción II de la Constitución Política de los Estados Unidos Mexicanos, 126 de la Constitución Política del Estado de Quintana Roo, y 66 fracción I, II, III, IV y V del Reglamento de Justicia Cívica para el Municipio de Tulum; 115 fracciones IV, X y XX del Reglamento Interno de la Dirección General de Seguridad Pública, Tránsito y Bomberos del Municipio de Tulum. Respetuosamente expongo lo siguiente:

En la Ciudad de Tulum, Quintana Roo a los 22 días del mes de Agosto del año en curso, siendo las 13:00 horas; Siendo el lugar de la detención: Calle Sol con Alvarado Me permito

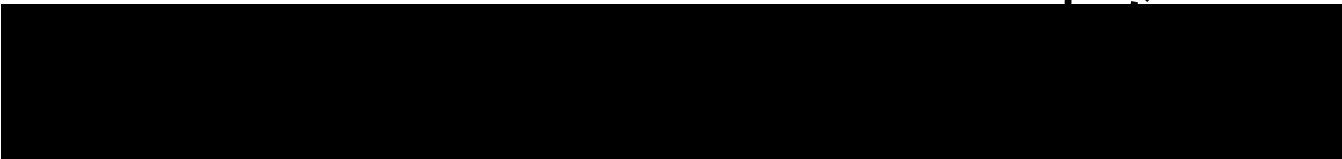

Juez Cívico en turno pido resuelva su situación jurídica conforme a derecho corresponda:

PATRULLA: 9297 SECTOR: I

TARJETA INFORMATIVA DEL POLICIA CAPTOR (RELACION DE LOS HECHOS QUE MOTIVARON LA DETENCION)

Handwritten report on a grid background describing the arrest of a suspect in a vehicle on August 22nd at 13:00 hours on Calle Sol. The report mentions a search of the vehicle and the suspect's transport to a medical center.

OBSERVACIÓN: EN LA PUESTA A DISPOSICIÓN EN EL JUZGADO CÍVICO SE DEBERÁ HACER UNA NARRACIÓN CLARA Y PRECISA DE LOS HECHOS QUE MOTIVARON Y FUNDARON LA DETENCION ESPECIFICANDO LO SIGUIENTE: DESCRIBIENDO LAS CIRCUNSTANCIAS DE TIEMPO, MODO Y LUGAR ASÍ COMO CUALQUIER DATOS QUE PUDIERAN CONTRIBUIR PARA LOS FINES DEL PROCEDIMIENTO TALES COMO: SI EXISTE UN AGRAVIO (AUXILIO SOLICITADO) Y MENCIONAR SU DOMICILIO, UN TERCERO PERJUDICADO, ASÍ COMO TAMBIÉN SEÑALAR LA HORA DE LA DETENCIÓN, LUGAR, SECTOR Y PATRULLA.

Por éste medio ratifico en todo su contenido el oficio de puesta a disposición, así como la tarjeta informativa que se inserta en el mismo.

Handwritten signature of the police officer

FIRMA DEL POLICIA QUE PONE A DISPOSICION DEL JUZGADO CIVICO

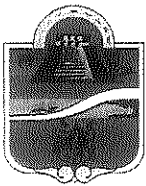

TULUM

FECHA DE SALIDA: 24.08.24

HORA DE SALIDA: 02.00 hrs

JUEZ QUE LIBERA: [Signature]

RECIBÍ DE CONFORMIDAD AL MOMENTO DE MI LIBERACION, TODA Y CADA UNA DE MIS PERSECUENCIAS DE LAS CUALES SE HACE MENCION AL REVERSO COMO CONSTA EN EL EXPEDIENTE ADMINISTRATIVO SEÑALADO.



PRINCIPAL DE LA AUTORIDAD DEL MUNICIPIO

VERSION PUBLICA

VERSION PUBLICA





CERTIFICADO MEDICO DE LESIONES Y ALCOHOLEMIA
DIRECCION DE SALUD
DIRECCION DE JUECES CIVICOS
DIRECCION DE SEGURIDAD PUBLICA Y TRANSITO

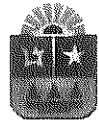

Form with fields for APELLIDO PATERNO, APELLIDO MATERNO, and NOMBRE (S)

SEGURIDAD PUBLICA:

TRANSITO:

POLICIA TURISTICA:

MARQUE CON UNA X.

INTOXICACION ETILICA EN BASE AL ALCOHOLIMETRO:

ALIENTO ETILICO DE 0.0-0.05%

Handwritten note: No contamos con alcoholimetro ni anti doping

GRADO I: 0.06-0.20% LEVE

GRADO II: 0.21-0.29% MODERADO

GRADO III: 0.30% O MAS SEVERO

GRADO IV: ALCOHOLICO CRONICO

INTOXICACION ETILICA EN BASE A PARAMETROS CLINICOS:

La suma final de los numeros que se encuentren en cada uno de los rubros dara como resultado el grado de intoxicacion en la que se encuentra:

Table with 4 columns: Aliento Etilico, Articula Palabras, Movientos, Marcha. Each column has 3 options (Normal, Minimo, Evidente, etc.)

GRADO I: 5-6 GRADO II: 7-8 GRADO III: 9 O MAS GRADO IV: ESTUPOR O COMA. TOTAL:

Handwritten box containing '4pts'

PRUEBA DE ROMBERG: PRUEBA NARIZ- DEDO: MARCHA: PUPILAS:

INTOXICACION POR SUSTANCIAS ILCITAS: COCAINA: MARIHUANA: TINNER: CRACK: OTRAS:

CUAL TIEMPO DE USO: DIAS MESES AÑOS

DIAGNOSTICO:

Handwritten diagnosis: Aliento etilico / Consumidor cronico de cannabis

OBSERVACIONES:

Handwritten observation: Sin agregados

EN CASO DE LESIONES: I- CUADRO CLINICO

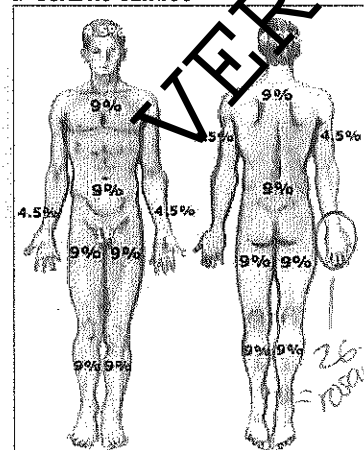

TARDAN MAS DE 15 DIAS EN SANAR:

1.- SI 2.- NO
DEJA CICATRIZ VISIBLE:
1.- SI 2.- NO
PONE EN RIESGO LA VIDA:
1.- SI 2.- NO

SI ES CONDUCIDO POR OTRA PERSONA:

1.- CONOCIDO
2.- FAMILIAR
3.- DESCONOCIDO
4.- OTROS

LUGAR DONDE OCURRIO EL PERCANCE:

1.- DOMICILIO
2.- VIA PUBLICA
3.- TRABAJO
4.- CARRETERA
5.- ESCUELA
6.- PARQUE
7.- PLAYA
8.- LOTE BALDIO

Handwritten note: Negs en farmacias. Cronico degenerativo

Handwritten note: Negs alergias

Handwritten note: Refuso perdida de vision ocular derecho hace 1 año por accidente de motocicleta

Handwritten note: Refuso ser consumidor de alcohol y marihuana

Handwritten notes: Signos vitales, TA=125/80 mmHg, FC=85 lpm, FR=21 rpm, Sin lesiones recurrentes visibles

Form with fields for N° DE PATRULLA, NOMBRE Y FIRMA DEL AGENTE, and NOMBRE Y FIRMA DEL MEDICO

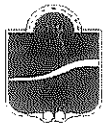

**CERTIFICADO MEDICO DE LESIONES Y ALCOHOLEMIA
DIRECCIÓN DE SALUD
DIRECCIÓN DE JUECES CÍVICOS
DIRECCIÓN DE SEGURIDAD PÚBLICA Y TRÁNSITO**



I.- REGISTRE EL TIPO DE LESIONES
MARCANDO EL GRAFICO ANATOMICO

SEGUN EL NÚMERO BASADO EN LA TABLA
TIPOS DE LESIONES:

1. HX CORTANTE	15. CONTUSION SERVERA
2. HX PENETRANTE	16. LUXACION
3. HX PUNZANTE	17. FRACTURA
4. HX PUNZO-CORTANTE	18. FX EXPUESTA
5. HX CONTUSA	19. ESGUINCE G I
6. HX PERFORANTE	20. ESGUINCE G II
7. QUEMADURA I GRADO	21. ESGUINCE G III
8. QUEMADURA II GRADO	22. DERMOABRASION
9. QUEMADURA III GRADO	23. HEMATOMA
10. DERMOESCORIACION	24. EDEMA
11. ESCALPE	25. ERITEMA
12. EQUIMOSIS	26. TATUAJE
13. CONTUSION LEVE	27. CICATRIZ
14. CONTUSION MODERADA	
CAUSADAS POR:	CIRCUNSTANCIAS:
1. CAÍDA	1. ACCIDENTE VIAL
2. ARMA DE FUEGO	2. ASALTO
3. ARMA BLANCA	3. RIÑA
4. OBJETO CONTUSO	4. ACCIDENTE DOMICILIARIO
5. GOLPE 3RA PERSONA	5. VIOLENCIA FAMILIAR
6. VAPOR	6. ATAQUE DE ANIMAL
7. LIQUIDO CALIENTE	7. OTRAS
8. MORDEDURA O PICADURA DE ANIMAL	
9. OBJETO PUNZO CORTANTE	
10. FRICCION SUPERFICIE ASPERA	
11. OTRAS	

III SECUNDARIA A:

NOTAS U OBSERVACIONES MÉDICAS:

VERSION PUBLICA