

H. AYUNTAMIENTO DE TULUM, QUINTANA ROO
SECRETARIA GENERAL
JUECES CIVICOS

EXPEDIENTE ADMINISTRATIVO OFICIO NUMERO SG/DCJ/JCI 735 /2024
ASUNTO: JUICIO SUMARIO ADMINISTRATIVO
"PRESENTACION Y DECLARACION DEL PROBABLE INFRACTOR"

JUZGADO CIVICO MUNICIPAL

En la Ciudad de Tulum Quintana Roo a los 28 días del mes de Junio del año Dos Mil Veinticuatro, siendo las 00:15 horas, ante el suscrito Juez Cívico Municipal en turno Lic. Marcia J. Canul Chabé ubicadas en el Juzgado Cívico, Carretera Tulum-Boca paila Km. 1.5 (detrás de la Dirección General de Seguridad Pública y Tránsito); Con fundamento en lo señalado por los artículos 36, 37, 38, 41, 42, 45, 56, 57, 58, 59 fracción I y II del Reglamento de Justicia Cívica en vigencia; *Doy inicio formalmente al Juicio Sumario Administrativo establecido con numero de oficio señalado al rubro y;*
SE TIENE POR RECIBIDO CON LOS EFECTOS LEGALES CORRESPONDIENTES EL OFICIO DE PUESTA A DISPOSICION DEL POLICIA PREVENTIVO MUNICIPAL, c. Norma Payma Nieto con grado de Pol III adscrito a la Dirección General de Seguridad Pública y Tránsito del Municipio de Tulum, Quintana Roo, asignado a la patrulla numero: 9297 sector: 2 lugar de detención: Cent. Detención

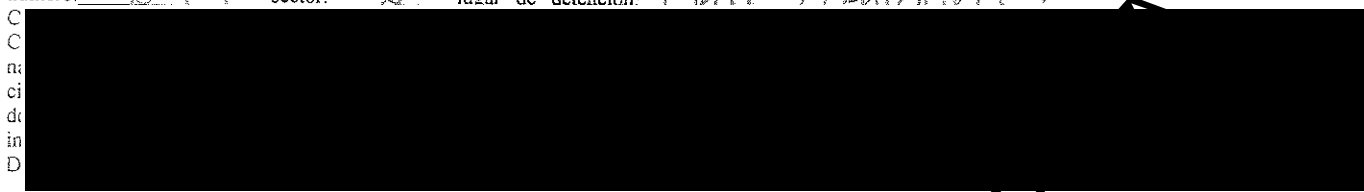

Vejar o maltratar física o verbalmente a cualquier persona.
Impedir, dificultar o entorpecer la prestación de serv.

Con fundamento en el artículo 16 fracción I y VI del Reglamento de Justicia Cívica para el Municipio de Tulum, Quintana Roo, se remite el infractor al Centro de Retención Municipal, PONIÉNDOLO A DISPOSICIÓN DEL CUSTODIO ELEMENTO DE SEGURIDAD PÚBLICA MUNICIPAL EL c. Nicolás Dzib Tujub, para el cumplimiento de la sanción correspondiente.

De conformidad con el artículo 61 fracción I se recepciona y resguarda las pertenencias personales, así como objetos asegurados producto de la comisión de la falta administrativa consistente en:

Cartera (INE, Tarjeta bancaria)
Aduanas entrega en tarjeta de salida
Asesoramiento para pólizas

DECLARACION DEL PROBABLE INFRACTOR

En este acto se le concede el uso de la palabra al presunto infractor con fundamento en lo establecido en los numerales 45 y 46 del reglamento en vigor; es informado que tiene derecho a que una persona de su confianza asista en el presente procedimiento administrativo, de igual forma aportar pruebas que lo favorezcan y refiere que

No aportó pruebas a su favor.

En concurrencia con lo establecido con el artículo 61 fracciones II y III; iniciado el juicio sumario se dio lectura al oficio de puesta a disposición o en su caso a la queja si la hubiera, así como todas las pruebas de cargo aportadas al expediente RINDE SU DECLARACION CON RELACION A LOS HECHOS:

Mi mujer inventó que le pegué.

SE RESUELVE

UNICO: CON FUNDAMENTO EN LO DISPUESTO POR LOS ARTICULOS 1, 3 FRACCION VI, 12 FRACCION I, 61 FRACCION II, III, IV Y VII DEL REGLAMENTO DE JUSTICIA ESPLEGADA POR EL CIUDADANO [REDACTED] COMO Responsable DE INFRINGIR LOS NUMERALES S

Vejar o maltratar física (---)
Impedir, dificultar o entorpecer (---)
MEDIOS DE PRUEBA

PARA LA DEBIDA INTEGRACION DEL EXPEDIENTE ADMINISTRATIVO SE CONSIDERA LOS SIGUIENTES PUNTOS COMO MEDIOS DE PRUEBAS:

I.- EL OFICIO DE PUESTA A DISPOSICION DEL POLICIA CAPTOR: Norma Payma Nieto



TULUM

II.-EL CERTIFICADO MEDICO DE LESIONES Y ALCOHOLISMO FOLIO NÚMERO () QUE INDICA:

SUSCRITO POR EL MEDICO EN TURNO M.C. Elizabeth Rosas Lopez

III.-LA DECLARACION DEL INFRACTOR QUE REFIERE:

IV.- AL MOMENTO DE INSTAURAR EL PRESENTE PROCEDIMIENTO Y ACTUACIONES EL INFRACTOR ADOPTO UNA CONDUCTA:

V.-ANEXOS: Certificado médico

VI.-OTROS: Tarjeta Informativa

Para la aplicación de las sanciones el Juez Cívico deberá tomar en consideración lo siguiente (art. 35, 49,52, 53, 54, 55):

- a).- La naturaleza de- la falta.
- b).-Los medios empleados en su ejecución.
- c).- La magnitud del daño causado.
- d).-La edad, educación, costumbre y conducta y los motivos que lo impulsaron a cometer la falta
- f).-La reincidencia.

Y, en este acto se le notifica al infractor la sanción que corresponde a la infracción cometida al Reglamento en vigor, siendo que tiene derecho a una multa, pero en caso de que no pague la multa impuesta se le aplicará la sanción correspondiente, tal y como lo señala los numerales 22 y 33 según sea el caso, CON OBSERVANCIA EN LO CONTENIDO POR LOS ARTICULOS 49, 52, 53 y 54 para definir su situación jurídica.

SE LE HACE DEL CONOCIMIENTO DEL INFRACTOR LOS CRITERIOS PARA LA APLICACION DE LA MULTA

ARTICULO 35.- Para la calificación de las faltas e infracciones, y la correspondiente imposición de la sanción, así como el monto o alcance de dicha sanción, y las conmutativas de la misma, debe tomarse en cuenta la naturaleza de la falta cometida, los medios empleados en su ejecución, la magnitud del daño causado y la gravedad de las mismas, los motivos que lo impulsaron a cometerla, la reincidencia, las condiciones económicas del infractor, su grado de cultura e instrucción y la actividad a la que se dedica, a fin de individualizar la sanción con apego a la equidad y la justicia.

Los que intervienen, en la presente manifiestan estar de acuerdo con el mismo y externan su conformidad firmando y ratificando, quienes firman al margen y calce del documento, previa lectura del escrito, sin que mediare coacción, alguna.

RECURSO DE INCONFORMIDAD

Se hace del conocimiento del infractor que tiene derecho de oponerse a esta resolución para lo cual debe expresar en este acto su inconformidad y presentarla por escrito dentro de los tres días hábiles siguientes ante el Departamento de Jueces Cívicos, en los términos que señala el artículo 95 del Reglamento de Justicia Cívica para el Municipio de Tulum, Quintana Roo, a efecto de que se remita el expediente a la Dirección de la Unidad Jurídica Municipal para su conocimiento, análisis y resolución.

AVISO DE PRIVACIDAD SIMPLIFICADO

El Juzgado Cívico del Municipio de Tulum con domicilio a espaldas del edificio de Seguridad Pública, Tránsito y Bomberos de Tulum, carretera Tulum-Boca Paila a la altura del kilómetro 1.5 es responsable del uso y protección de los datos personales que se proporcionan para la formulación de dicho expediente.

De conformidad con el artículo 27 de la Ley de Protección de Datos Personales en Posesión de Sujetos Obligados para el Estado de Quintana Roo, otorgo mi consentimiento para su difusión o distribución en caso de ser solicitados con fines estadísticos y el cumplimiento de disposiciones en materia de transparencia.

SI

NO

Para consultar nuestro Aviso de Privacidad Integral en el portal oficial WEB dirigirse a: tulum.gob.mx/Transparencia/avisos privacidad

ATENTAMENTE

Manita J. Canul Chablé

C. JUEZ CIVICO MUNICIPAL EN TURNO

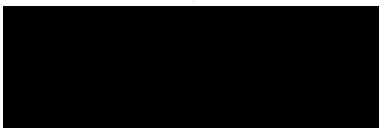

FL. FOR

Palma Leticia Acosta

NOMBRE Y FIRMA DEL POLICIA MUNICIPAL PREVENTIVO QUE PONE A DISPOSICION DEL JUZGADO CIVICO (Por-este medio ratifico en todo su contenido el oficio de puesta a disposición, así como la tarjeta informativa que se inserta en el mismo)

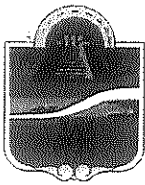

TULUM

LIBERACION DEL INFRACTOR

CON FUNDAMENTO EN EL, NUMERAL: _____ FRACCION: _____ DEL REGLAMENTO DE JUSTICIA CIVICA PARA EL MUNICIPIO DE TULUM, QUINTANA ROO, SE IMPUSO AL INFRACTOR LA SANCION DE:

FECHADE SALIDA: 28/06/24

HORA DE SALIDA: 20:18

JUEZ QUE LIBERA: Ada Corbalan

RECIBI DE CONFORMIDAD AL MOMENTO-DE MI LIBERACION TODAS Y CADA UNA DE MIS PERTENENCIAS, DE LAS CUALES SE HACE MENCION AL REVERSO Y COMO CONSTA EN EL EXPEDIENTE ADMINISTRATIVO SEÑALADO.

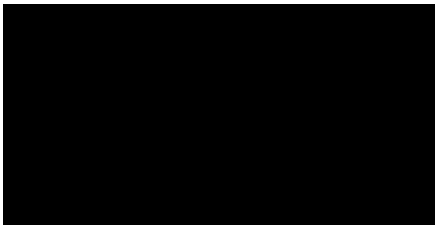

FIRMA

CON FUNDAMENTO EN LO DISPUESTO POR EL ARTÍCULO 20 DE LA CONSTITUCION POLITICA DE LOS ESTADOS UNIDOS MEXICANOS, EN CONCORDANCIA CON EL ARTÍCULO 33 DEL REGLAMENTO DE JUSTICIA CIVICA PARA EL MUNICIPIO DE TULUM, QUINTANA ROO. SE HACE DEL EXPRESO CONOCIMIENTO DEL INFRACTOR DE LOS DERECHOS QUE LE OTORGA LA LEY DURANTE SU ESTADÍA EN LAS CELDAS DE LA CÁRCEL MUNICIPAL DEL JUZGADO CÍVICO DE TULUM, QUINTANA ROO.

- Derecho a hacer del conocimiento de un familiar o persona que desee mediante llamada telefónica, el motivo de su detención y el lugar de custodia en que se halle en cada momento.
- Derecho a recibir atención médica si padece alguna enfermedad física, lesión o parece estar sufriendo de un trastorno mental, siendo que tal, bajo consideración del médico, será remitido a la autoridad de salud o instituciones de asistencia social competentes del municipio de Tulum.
- Derecho a ser respetado en su persona, no ser violentado ni humillado, a recibir un trato digno por parte de la autoridad, en el tiempo que se encuentre recluso en las celdas del juzgado cívico municipal.
- Derecho a no ser sometido en ningún momento del procedimiento a técnicas ni métodos que atenten contra su dignidad, induzcan o alteren su libre voluntad.
- Derecho a conmutar la sanción impuesta a través de arresto de 24 a 36 horas, multa o trabajo comunitario, en caso de ser requerido por autoridad, pudiendo ser cualquier labor de limpieza, reforestación y mantenimiento o cualquier otra labor que beneficie a la sociedad, siempre y cuando no sean trabajos degradantes o humillantes, el cual será bajo el consentimiento del infractor en forma escrita.
- En caso de ser menor de edad, será remitido al DIF, para que sigan el procedimiento de atención correspondiente.
- A ser asistido por un traductor o intérprete.
- Derecho de oponerse a la resolución que emita el juez cívico y deberá expresar en ese mismo acto su inconformidad, asentándose tal circunstancia en el expediente administrativo, apercibiéndole que tendrá el término improrrogable de tres días hábiles para presentar su escrito de inconformidad en los términos que señala el artículo 95 de este reglamento ante el departamento de jueces cívicos



VERSION PUBLICA



TULUM

ASUNTO: PUESTA A DISPOSICIÓN (DETENCION Y PRESENTACION DEL PRESUNTO INFRACTOR)

C. JUEZ CÍVICO MUNICIPAL EN TURNO. PRESENTE:

TRÁNSITO: _____ FISCALIA: _____ JUZGADO CÍVICO: X

Por este medio y con fundamento en lo dispuesto por los artículos 115, fracción II de la Constitución Política de los Estados Unidos Mexicanos, 126 de la Constitución Política del Estado de Quintana Roo, y 66 fracción I, II, III, IV y V del Reglamento de Justicia Cívica para el Municipio de Tulum; 115 fracciones IV, X y XX del Reglamento Interno de la Dirección General de Seguridad Pública, Tránsito y Bomberos del Municipio de Tulum. Respetuosamente expongo lo siguiente:

En la Ciudad de Tulum, Quintana Roo a los 27 días del mes de Junio del 2016 en curso, siendo las

[Redacted area]

Juzgado Cívico para el Municipio de Tulum por los hechos y/o acciones (tarjeta informativa) que se señalo a continuación, por lo que a usted C. Juez Cívico en turno pido resuelva su situación jurídica conforme a derecho correspondiente.

TARJETA INFORMATIVA DEL POLICIA CAPTOR (RELACION DE LOS HECHOS QUE MOTIVARON LA DETENCION)

PATRULLA: 9297

SECTOR: 2

Yo estoy en recorrido abordo en la unidad 9297 mis intenciones es que voy a una familia familiar en zona 0 kat con Kullu bin por lo que me dirige al lugar de inmediato al llegar me llama la familia que se me paró la agredió física y verbalmente así mismo al llegar a dialogar con el asistente se dice que es un delito que se le cobren las cabedades de seguridad leyéndole sus derechos como detenido y se le custodia a la secretaria de la seguridad pública para su certificación médica y la familia en terreno cobijó su falta.

OBSERVACIÓN: EN LA PUESTA A DISPOSICIÓN EN EL JUZGADO CÍVICO SE DEBERÁ HACER UNA NARRACIÓN CLARA Y PRECISA DE LOS HECHOS QUE MOTIVARON Y FUNDARON LA DETENCIÓN ESPECIFICANDO LO SIGUIENTE: DESCRIBIENDO LAS CIRCUNSTANCIAS DE TIEMPO, MODO Y LUGAR ASÍ COMO CUALQUIER DATOS QUE PUDIERAN CONTRIBUIR PARA LOS FINES DEL PROCEDIMIENTO TALES COMO: SI EXISTE UN AGRAVIO (AUXILIO SOLICITADO) Y MENCIONAR SU DOMICILIO, UN TERCERO PERJUDICADO, ASÍ COMO TAMBIÉN SEÑALAR LA HORA DE LA DETENCIÓN, LUGAR, SECTOR Y PATRULLA

Por este medio ratifico en todo su contenido el oficio de puesta a disposición, así como la tarjeta informativa que se inserta en el mismo.

Norma Palma Nieto

FIRMA DEL POLICIA QUE PONE A DISPOSICION DEL JUZGADO CIVICO

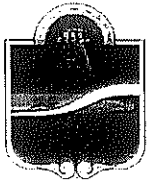

TULUM

FECHA DE SALIDA: 28/06/24

HORA DE SALIDA: 20:18

JUEZ QUE LIBERA: Ada Paredón

RECIBÍ DE CONFORMIDAD AL MOMENTO DE MI LIBERACION, TODA Y CADA UNA DE MIS SENTENCIAS DE LAS CUALES SE HACE MENCION AL REVERSO COMO CONSTA EN EL EXPEDIENTE ADMINISTRATIVO SEÑALADO.

FIRMA [REDACTED] OR

VERSION PUBLICA





CERTIFICADO MEDICO DE LESIONES Y ALCOHOLEMIA
DIRECCIÓN DE SALUD
DIRECCIÓN DE JUECES CÍVICOS
DIRECCIÓN DE SEGURIDAD PÚBLICA Y TRÁNSITO



Form fields for APELLIDO PATERNO, APELLIDO MATERNO, and NOMBRE (S). The area is mostly blank with a large watermark.

MARQUE CON UNA X.

INTOXICACION ETILICA EN BASE AL ALCOHOLIMETRO:

ALIENTO ETILICO DE 0.0-0.05%

No contamos con alcoholimetro.

GRADO I: 0.06-0.20% LEVE

GRADO II: 0.21-0.29% MODERADO

GRADO III: 0.30% O MAS SEVERO

GRADO IV: ALCOHOLISMO CRONICO

INTOXICACION ETILICA EN BASE A PARAMETROS CLINICOS:

La suma final de los números que se encuentren en cada uno de los rubros dará como resultado el grado de intoxicación en la que se encuentra:

- ALIENTO ETILICO: 1.-NORMAL, 2.-MINIMO, 3.-EVIDENTE, 4.-FRANCO
ARTICULA PALABRAS: 1.-BIEN, 2.-REGULAR, 3.-INCOHERENTES, 4.-MALA
MOVIENTOS: 1.-NORMAL, 2.-COORDINADOS, 3.-REGULAR, 4.-NULO
MARCHA: 1.-NORMAL, 2.-CLAUDICANTE, 3.-ATAXICA, 4.-NULA

GRADO I: 5-6 GRADO II: 7-8 GRADO III: 9 O MÁS. GRADO IV: ESTUPOR O COMA.

TOTAL:

PRUEBA DE ROMBERG: (+) PRUEBA NARIZ- DEDO: (-) MARCHA: Normal PUPILAS: Reactivas asimétricas

6pts (circled)

INTOXICACION POR SUSTANCIAS ILICITAS: COCAINA: MARIHUANA: TINNER: CRACK: OTRAS:

CUAL: Vagamos TIEMPO DE USO: DIAS MESES AÑOS

DIAGNOSTICO:

Intoxicación por etilica Grado I

OBSERVACIONES:

Paciente consciente, orientado, cooperador. Intimidad de base negados.

EN CASO DE LESIONES: I.- CUADRO CLINICO

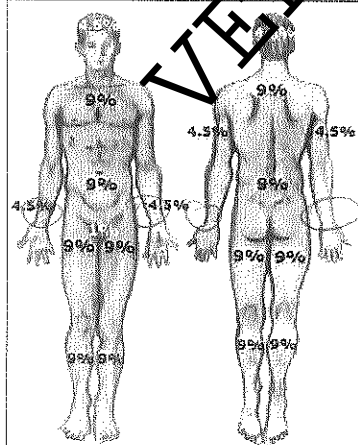

TARDAN MAS DE 15 DIAS EN SANAR:

1.- SI 2.- NO

DEJA CICATRIZ VISIBLE:

1.- SI 2.- NO

PONE EN RIESGO LA VIDA:

1.- SI 2.- NO

SI ES CONDUCIDO POR OTRA PERSONA:

- 1.- CONOCIDO
2.- FAMILIAR
3.- DESCONOCIDO
4.- OTROS

LUGAR DONDE OCURRIO EL PERCANCE:

- 1.- DOMICILIO
2.- VIA PÚBLICA
3.- TRABAJO
4.- CARRETERA
5.- ESCUELA
6.- PARQUE
7.- PLAYA
8.- LOTE BALDÍO

Deniega a tomar de signos vitales.

Form fields for N° DE PATRULLA, NOMBRE Y FIRMA DEL AGENTE, and NOMBRE Y FIRMA DEL MEDICO.

Dra. Elizabeth Rosas López
CED: PROF. 11468542
UNIVERSIDAD VERACRUZANA



**CERTIFICADO MEDICO DE LESIONES Y ALCOHOLEMIA
DIRECCIÓN DE SALUD
DIRECCIÓN DE JUECES CÍVICOS
DIRECCIÓN DE SEGURIDAD PÚBLICA Y TRÁNSITO**



I.- REGISTRE EL TIPO DE LESIONES
MARCANDO EL GRAFICO ANATOMICO

SEGUN EL NÚMERO BASADO EN LA TABLA
TIPOS DE LESIONES:

1. HX CORTANTE	15. CONTUSION SERVERA
2. HX PENETRANTE	16. LUXACION
3. HX PUNZANTE	17. FRACTURA
4. HX PUNZO-CORTANTE	18. FX EXPUESTA
5. HX CONTUSA	19. ESGUINCE G I
6. HX PERFORANTE	20. ESGUINCE G II
7. QUEMADURA I GRADO	21. ESGUINCE G III
8. QUEMADURA II GRADO	22. DERMOABRASION
9. QUEMADURA III GRADO	23. HEMATOMA
10. DERMOESCORIACION	24. EDEMA
11. ESCALPE	25. ERITEMA
12. EQUIMOSIS	26. TATUAJE
13. CONTUSION LEVE	27. CICATRIZ
14. CONTUSION MODERADA	
CAUSADAS POR:	CIRCUNSTANCIAS:
1. CAIDA	1. ACCIDENTE VIAL
2. ARMA DE FUEGO	2. ASALTO
3. ARMA BLANCA	3. RIÑA
4. OBJETO CONTUSO	4. ACCIDENTE DOMICILIARIO
5. GOLPE 3RA PERSONA	5. VIOLENCIA FAMILIAR
6. VAPOR	6. ATAQUE DE ANIMAL
7. LIQUIDO CALIENTE	7. OTRAS
8. MORDEDURA O PICADURA DE ANIMAL	
9. OBJETO PUNZO CORTANTE	
10. FRICCION SUPERFICIE ASPERA	
11. OTRAS	

III SECUNDARIA A:

NOTAS U OBSERVACIONES MÉDICAS:

VERSION PUBLICA