

H. AYUNTAMIENTO DE TULUM, QUINTANA ROO  
SECRETARIA GENERAL  
JUECES CIVICOS

EXPEDIENTE ADMINISTRATIVO OFICIO NUMERO SG/DCJ/JCI/ 183 /2022  
ASUNTO: JUICIO SUMARIO ADMINISTRATIVO  
"PRESENTACION Y DECLARACION DEL PROBABLE INFRACTOR"

JUZGADO CIVICO MUNICIPAL  
En la Ciudad de Tulum Quintana Roo a los 18 días del mes de MARZO del año Dos Mil Veintidos, siendo las 20:24 horas, ante el suscrito Juez Cívico Municipal en turno Lic. JOSE ELMAN, con oficinas ubicadas en el Juzgado Cívico, Carretera Tulum-Boca paila Km. 1.5 (detrás de la Dirección General de Seguridad Pública y Tránsito); Con fundamento en lo señalado por los artículos 36, 37, 38, 41, 42, 45, 56, 57, 58, 59 fracción I y II del Reglamento de Justicia Cívica en vigencia; **Doy inicio formalmente al Juicio Sumario Administrativo establecido con numero de oficio señalado al rubro y;**

SE TIENE POR RECIBIDO CON LOS EFECTOS LEGALES CORRESPONDIENTES EL OFICIO DE PUESTA A DISPOSICION DEL POLICIA PREVENTIVO MUNICIPAL, C. Arcos Jimenez Federico con grado de ... adscrito a la Dirección General de Seguridad Pública y Tránsito del Municipio de Tulum, Quintana Roo, asignado a la patrulla numero: 92109 sector: II lugar de detención: Tulum - Playa del Carmen  
Con ... se anexa al presente, se desprende que el C. ... de ... años de edad, con ... de nacimiento ... originario (a) del Estado de ...; sexo: ... estado civil: ...; de ocupación: ... escolaridad ... y con domicilio particular en ... es presentado en calidad de detenido como presunto infractor del Reglamento de Justicia Cívica para el Municipio de Tulum, Quintana Roo, SIENDO QUE LA CONDUCTA DESPLEGADA INFRINGE LO DISPUESTO POR EL ARTICULO 26 fracción II que a la letra señala:

Portar objeto o sustancia que entrañen peligro de causar daño a las personas

Con fundamento en el artículo 16 fracción I y VI del Reglamento de Justicia Cívica para el Municipio de Tulum, Quintana Roo, se remite el infractor al Centro de Retención Municipal, PONIÉNDOLO A DISPOSICIÓN DEL CUSTODIO ELEMENTO DE SEGURIDAD PÚBLICA MUNICIPAL EL C. ..., para el cumplimiento de la sanción correspondiente.

De conformidad con el artículo 61 fracción I se recepciona y resguarda las pertenencias personales, así como objetos asegurados producto de la comisión de la falta administrativa consistente en:

- 190 pesos, 1 martillo, 1 cubreboca, 1 mouse, 1 tarjeta bancaria BAN
- 1 licencia de conducir, 1 tarjeta para el transporte, 1 tarjeta de identificación, 2 dólares
- 1 perfume Allure, 1 desodorante, 1 jabón, 1 pasta dental, 1 cepillo de dientes, 1 cargador blanco, 1 cargador negro
- 1 portafolio, 1 micrófono, 1 cepillo, 1 llave, 1 encendedor, 1 tarjeta de identificación, 1 encendedor, 1 usb blanco

DECLARACION DEL PROBABLE INFRACTOR

En este acto se le concede el uso de la palabra al presunto infractor y con fundamento en lo establecido en los numerales 45 y 46 del reglamento en vigor, es informado que tiene derecho a que una persona de su confianza lo asista en el presente procedimiento administrativo, de igual forma aportar pruebas que lo favorezcan y refiere que

En concordancia con lo establecido con el artículo 61 fracciones II y III; iniciado el juicio sumario se dió lectura al oficio de puesta a disposición o en su caso a la queja si la hubiera, así como todas las pruebas de cargo aportadas al expediente RINDE SU DECLARACION CON RELACION A LOS HECHOS:

ESTABA NAVEGANDO A PLAYA DE TULUM EL DIA 18 DE MARZO LE PARARON Y LE HICIERON TODAS LAS PREGUNTAS Y ME ENCONTRARON UNA BOLSA DE CIGARROS EN MI BOLSA

SE RESUELVE

UNICO: CON FUNDAMENTO EN LO DISPUESTO POR LOS ARTICULOS 1, 3 FRACCION VI, 12 FRACCION I, 61 FRACCION II, III, IV Y VII DEL REGLAMENTO DE JUSTICIA CIVICA PARA EL MUNICIPIO DE TULUM QUINTANA ROO, SE RESUELVE SOBRE LA CONDUCTA ESPLEGADA POR EL CIUDADANO ... COMO ... DE INFRINGIR LOS NUMERALES SEÑALADOS, EN VIRTUD DE QUE:

Tarjeta informativa y el Certificado Médico

MEDIOS DE PRUEBA

PARA LA DEBIDA INTEGRACION DEL EXPEDIENTE ADMINISTRATIVO SE CONSIDERA LOS SIGUIENTES PUNTOS COMO MEDIOS DE PRUEBAS:

I- EL OFICIO DE PUESTA A DISPOSICION DEL POLICIA CAPTOR: Arcos Jimenez Federico



TULUM

II.-EL CERTIFICADO MEDICO DE LESIONES Y ALCOHOLISMO FOLIO NÚMERO ( ) QUE INDICA:

SUSCRITO POR EL MEDICO EN TURNO M.C. Elizabeth ROSA LUPEZ

III.-LA DECLARACION DEL INFRACTOR QUE REFIERE:

IV.- AL MOMENTO DE INSTAURAR EL PRESENTE PROCEDIMIENTO Y ACTUACIONES EL INFRACTOR ADOPTO UNA CONDUCTA:

V.-ANEXOS: Tarjeta Informativa y

VI.OTROS: Certificado Medico

Para la aplicación de las sanciones el Juez Cívico deberá tomar en consideración lo siguiente (art. 35, 49,52, 53, 54, 55):

- a).- La naturaleza de- la falta.
- b).-Los medios empleados en su ejecución.
- c).- La magnitud del daño causado.
- d).-La edad, educación, costumbre y conducta y los motivos que lo impulsaron a cometer la falta
- f).-La reincidencia.

Y, en este acto se le notifica al infractor la sanción que corresponde a la infracción cometida al Reglamento en vigor, siendo que tiene derecho a una multa, pero en caso de que no pague la multa impuesta se le aplicara la sanción correspondiente, tal y como lo señala los numerales 32 y 33 según sea el caso, CON OBSERVANCIA EN LO CONTENIDO POR LOS ARTICULOS 49, 52, 53 y 54 para definir su situación jurídica

SE LE HACE DEL CONOCIMIENTO DEL INFRACTOR LOS CRITERIOS PARA LA APLICACION DE LA MULTA

ARTICULO 35.- Para la calificación de las faltas e infracciones, y la correspondiente imposición de la sanción, así como el monto o alcance de dicha sanción, y las conmutativas de la misma, debe tomarse en cuenta la naturaleza de la falta cometida, los medios empleados en su ejecución, la magnitud del daño causado y la gravedad de las mismas, los motivos que lo impulsaron a cometerla, la reincidencia, las condiciones económicas del infractor, su grado de cultura e instrucción y la actividad a la que se dedica, a fin de individualizar la sanción con apego a la equidad y la justicia.

Los que intervienen, en la presente manifiestan estar de acuerdo con el mismo y externan su conformidad firmando y ratificando, quienes firman al margen y calce del documento, previa lectura del escrito, sin que mediare coacción, alguna.

RECURSO DE INCONFORMIDAD

Se hace del conocimiento del infractor que tiene derecho de oponerse a esta resolución para lo cual debe expresar en este acto su inconformidad y presentarla por escrito dentro de los tres días hábiles siguientes ante el Departamento de Jueces Cívicos, en los términos que señala el artículo 95 del Reglamento de Justicia Cívica para el Municipio de Tulum, Quintana Roo, a efecto de que se remita el expediente a la Dirección de la Unidad Jurídica Municipal para su conocimiento, análisis y resolución

AVISO DE PRIVACIDAD SIMPLIFICADO

El Juzgado Cívico del Municipio de Tulum con domicilio a espaldas del edificio de Seguridad Pública, Tránsito y Bomberos de Tulum, carretera Tulum-Boca Paila a la altura del kilómetro 1.5 es responsable del uso y protección de los datos personales que se proporcionan para la formulación de dicho expediente.

De conformidad con el artículo 27 de la Ley de Protección de Datos Personales en Posesión de Sujetos Obligados para el Estado de Quintana Roo, otorgo mi consentimiento para su difusión o distribución en caso de ser solicitada con fines estadísticos y el cumplimiento de disposiciones en materia de transparencia. SI NO

Para consultar nuestro Aviso de Privacidad Integral en el portal oficial WEB dirigirse a: tulum.gob.mx/Transparencia/avisos privacidad

ATENTAMENTE

C. JUEZ CIVICO MUNICIPAL EN TURNO

FIRMA DEL INFRACTOR

NOMBRE Y FIRMA DEL POLICIA MUNICIPAL PREVENTIVO QUE PONE A DISPOSICION DEL JUZGADO CIVICO (Por-este medio ratifico en todo su contenido el oficio de puesta a disposición, así como la tarjeta informativa que se inserta en el mismo)

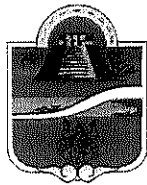

**TULUM**

**LIBERACION DEL INFRACTOR**

CON FUNDAMENTO EN EL, NUMERAL: \_\_\_\_\_ FRACCION: \_\_\_\_\_ DEL REGLAMENTO DE JUSTICIA CIVICA PARA EL MUNICIPIO DE TULUM, QUINTANA ROO, SE IMPUSO AL INFRACTOR LA SANCION DE: \_\_\_\_\_

FECHA DE SALIDA: \_\_\_\_\_

HORA DE SALIDA: \_\_\_\_\_

JUEZ QUE LIBERA: \_\_\_\_\_

RECIBI DE CONFORMIDAD AL MOMENTO DE MI LIBERACION TODAS Y CADA UNA DE MIS PERTENENCIAS. DE LAS CUALES SE HACE MENCION AL REVERSO Y COMO CONSTA EN EL EXPEDIENTE ADMINISTRATIVO SEÑALADO.

FIRMA DE CONFORMIDAD DEL INFRACTOR

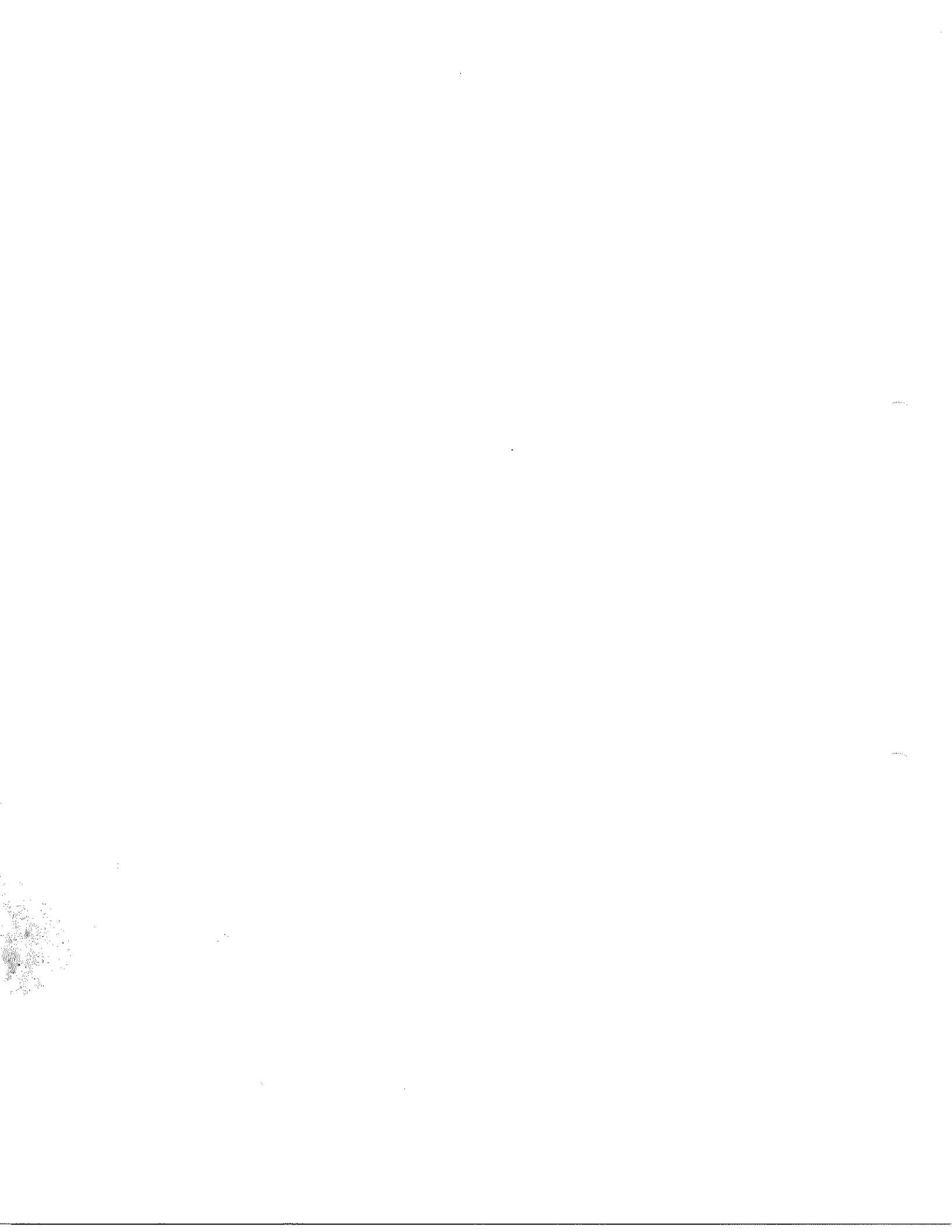

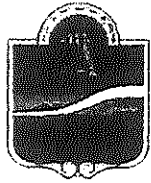

TULUM

ASUNTO: PUESTA A DISPOSICIÓN (DETENCION Y PRESENTACION DEL PRESUNTO INFRACTOR)

C. JUEZ CÍVICO MUNICIPAL EN TURNO. PRESENTE:

TRÁNSITO: \_\_\_\_\_ FISCALIA: \_\_\_\_\_ JUZGADO CÍVICO: \_\_\_\_\_

Por este medio y con fundamento en lo dispuesto por los artículos 115, fracción II de la Constitución Política de los Estados Unidos Mexicanos, 126 de la Constitución Política del Estado de Quintana Roo, y 66 fracción I, II, III, IV y V del Reglamento de Justicia Cívica para el Municipio de Tulum; 115 fracciones IV, X y XX del Reglamento Interno de la Dirección General de Seguridad Pública, Tránsito y Bomberos del Municipio de Tulum. Respetuosamente expongo lo siguiente:

En la Ciudad de Tulum, Quintana Roo a los 18 días del mes de Marzo del año en curso, siendo las \_\_\_\_\_ horas: Siendo el lugar de la detención: Playa del Carmen Me permito presentar al C. \_\_\_\_\_ Quien manifiesta tener \_\_\_\_\_ años de edad con fecha de nacimiento \_\_\_\_\_ origenario de \_\_\_\_\_ estado civil: \_\_\_\_\_ de ocupación: \_\_\_\_\_ escolaridad \_\_\_\_\_ y con domicilio particular en: Playa del Carmen En calidad de presunto infractor del Reglamento de Justicia Cívica para el Municipio de Tulum por los hechos y/o acciones (tarjeta informativa) que señalo a continuación, por lo que a usted C. Juez Cívico en turno pido resuelva su situación jurídica conforme a derecho corresponda:

PATRULLA: 92101

TARJETA INFORMATIVA DEL POLICIA CAPTOR (RELACION DE LOS HECHOS QUE MOTIVARON LA DETENCION)

SECTOR: II

Estando de servicio de vigilancia en la colonia Velata cobro de la unidad 92101 del solicitante a cargo de la patrulla 92101 y con el fin de verificar que en la caseta filtro playa fueran asegurados una persona de sexo masculino, el cual al hacer la inspección a su persona, se le encontró una bolsa transparente el cual contiene sustancias ilícitas al parecer Cristal, motivo por el cual se asegura para ser a disposición del Juez Cívico en turno.

OBSERVACIÓN: EN LA PUESTA A DISPOSICIÓN EN EL JUZGADO CÍVICO SE DEBERÁ HACER UNA NARRACIÓN CLARA Y PRECISA DE LOS HECHOS QUE MOTIVARON Y FUNDARON LA DETENCION ESPECIFICANDO LO SIGUIENTE: DESCRIBIENDO LAS CIRCUNSTANCIAS DE TIEMPO, MODO Y LUGAR ASÍ COMO CUALQUIER DATOS QUE PUDIERAN CONTRIBUIR PARA LOS FINES DEL PROCEDIMIENTO TALES COMO: SI EXISTE UN AGRAVIO (AUXILIO SOLICITADO) Y MENCIONAR SU DOMICILIO, UN TERCERO PERJUDICADO, ASÍ COMO TAMBIÉN SEÑALAR LA HORA DE LA DETENCION, LUGAR, SECTOR Y PATRULLA.

Por éste medio ratifico en todo su contenido el oficio de puesta a disposición, así como la tarjeta informativa que se inserta en el mismo.

FIRMA DEL POLICIA QUE PONE A DISPOSICION DEL JUZGADO CIVICO



Faint, illegible text or markings in the upper left quadrant of the page.





**CERTIFICADO MEDICO DE LESIONES Y ALCOHOLEMIA**  
**DIRECCIÓN DE SALUD**  
**DIRECCIÓN DE JUECES CÍVICOS**  
**DIRECCIÓN DE SEGURIDAD PÚBLICA Y TRÁNSITO**



APPELLIDO PATERNO	APPELLIDO MATERNO	NOMBRE (S)
[REDACTED]	[REDACTED]	[REDACTED]
EDAD	EDAD	SEAO
[REDACTED]	[REDACTED]	[REDACTED]
NACIONALIDAD	Ocupacion	ORIGINARIO
[REDACTED]	[REDACTED]	[REDACTED]

SEGURIDAD PÚBLICA:

TRANSITO:

POLICIA TURISTICA:

MARQUE CON UNA X.

INTOXICACION ETILICA EN BASE AL ALCOHOLIMETRO:

ALIENTO ETILICO DE 0.0-0.05%

GRADO I: 0.06-0.20%  
LEVE

GRADO II: 0.21-0.29%  
MODERADO

GRADO III: 0.30% O MAS  
SEVERO

GRADO IV:  
ALCOHOLICO CRONICO

INTOXICACION ETILICA EN BASE A PARAMETROS CLINICOS:

La suma final de los números que se encuentren en cada uno de los rubros dará como resultado el grado de intoxicación en la que se encuentra:

ALIENTO ETILICO:	1.-NORMAL	2.-MINIMO	3.-EVIDENTE	4.-FRANCO
ARTICULA PALABRAS:	1.-BIEN	2.-REGULAR	3.-INCOHERENTES	4.-NADA
MOVIENTOS:	1.-NORMAL	2.-COORDINADOS	3.-REGULAR	4.-NULOS
MARCHA:	1.-NORMAL	2.-CLAUDICANTE	3.-ATAXICA	4.-NULA

GRADO I: 5-6 GRADO II: 7-8 GRADO III: 9 O MÁS GRADO IV: ESTUPOR O COMA.

TOTAL:

PRUEBA DE ROMBERG: (-) PRUEBA NARIZ- DEDO: (-) MARCHA: Normal PUPILAS: reactivas

INTOXICACION POR SUSTANCIAS ILCITAS: COCAINA:  MARIHUANA:  TINNER:  CRACK:  OTRAS:

CUAL: \_\_\_\_\_ TIEMPO DE USO: \_\_\_\_\_ DIAS \_\_\_\_\_ MESES \_\_\_\_\_ AÑOS \_\_\_\_\_

DIAGNOSTICO:

Sano / Sin intoxicaciones aparentes.

OBSERVACIONES:

Niega antecedentes crónicos o de otro origen.

*Múltiples tatuajes  
2 en brazo derecho,  
uno en brazo izquierdo,  
uno en espalda  
y uno en cuello.*

<p>EN CASO DE LESIONES: 1.- CUADRO CLINICO</p>	<p>TARDAN MAS DE 15 DIAS EN SANAR: 1.- SI _____ 2.- NO _____ DEJA CICATRIZ VISIBLE: 1.- SI _____ 2.- NO _____ PONE EN RIESGO LA VIDA: 1.- SI _____ 2.- NO _____</p> <p>SI ES CONDUCIDO POR OTRA PERSONA: 1.- CONOCIDO _____ 2.- FAMILIAR _____ 3.- DESCONOCIDO _____ 4.- OTROS _____</p> <p>LUGAR DONDE OCURRIO EL PERCANCE: 1.- DOMICILIO _____ 2.- VIA PÚBLICA _____ 3.- TRABAJO _____ 4.- CARRETERA _____ 5.- ESCUELA _____ 6.- PARQUE _____ 7.- PLAYA _____ 8.- LOTE BALDIO _____</p>
--	---

Nº DE PATRULLA	NOMBRE Y FIRMA DEL AGENTE	NOMBRE Y FIRMA DEL MEDICO
92104	Alcos Jimenez Federico	Elizabeth Pecos Lopez



**CERTIFICADO MEDICO DE LESIONES Y ALCOHOLEMIA**  
**DIRECCIÓN DE SALUD**  
**DIRECCIÓN DE JUECES CÍVICOS**  
**DIRECCIÓN DE SEGURIDAD PÚBLICA Y TRÁNSITO**



I- REGISTRE EL TIPO DE LESIONES  
 MARCANDO EL GRAFICO ANATOMICO

SEGUN EL NÚMERO BASADO EN LA TABLA  
 TIPOS DE LESIONES:

1. HX CORTANTE	15. CONTUSION SERVERA
2. HX PENETRANTE	16. LUXACION
3. HX PUNZANTE	17. FRACTURA
4. HX PUNZO-CORTANTE	18. FX EXPUESTA
5. HX CONTUSA	19. ESGUINCE G I
6. HX PERFORANTE	20. ESGUINCE G II
7. QUEMADURA I GRADO	21. ESGUINCE G III
8. QUEMADURA II GRADO	22. DERMOABRACION
9. QUEMADURA III GRADO	23. HEMATOMA
10. DERMOESCORIACION	24. EDEMA
11. ESCALPE	25. ERITEMA
12. EQUIMOSIS	26. TATUAJE
13. CONTUSION LEVE	27. CICATRIZ
14. CONTUSION MODERADA	
CAUSADAS POR:	CIRCUNSTANCIAS:
1. CAIDA	1. ACCIDENTE VIAL
2. ARMA DE FUEGO	2. ASALTO
3. ARMA BLANCA	3. RIÑA
4. OBJETO CONTUSO	4. ACCIDENTE DOMICILIARIO
5. GOLPE 3RA PERSONA	5. VIOLENCIA FAMILIAR
6. VAPOR	6. ATAQUE DE ANIMAL
7. LIQUIDO CALIENTE	7. OTRAS
8. MORDEDURA O PICADURA DE ANIMAL	
9. OBJETO PUNZO CORTANTE	
10. FRICCION SUPERFICIE ASPERA	
11. OTRAS	

III SECUNDARIA A:

NOTAS U OBSERVACIONES MÉDICAS:

